

النتائج النهائية للتعداد العام للسكان

1	4	2	4
1	9	9	5

تقديم

يسرّ الهيئة الوطنية للمعلومات والتوثيق أن تصدر النتائج النهائية للتعداد العام للسكان لعام 1995 إفرنجي. وقد إشتملت على جميع الجداول الإحصائية والتحليلات الأولية الخاصة بالسكان المقيمين في الجماهيرية عند إجراء التعداد ، علماً بأنه سبق للهيئة أن أصدرت عقب انتهاء العمل الميداني للتعداد مباشرة نشرة خاصة تضمّنت النتائج الأولية للتعداد العام للسكان والتعدادات الأخرى المصاحبة له وهي تعداد المباني والمسكن والمنشآت وحصر الحائزين الزراعيين وحياتهم الزراعية وعلى إثر ذلك بدىء في إعداد أربع نشرات أخرى تتضمن النتائج الأولية المستخلصة من تقارير المشتغلين بالعمل الميداني للتعداد وذلك بتفصيل أكبر مما ورد في النشرة الأولى بحيث تتناول هذه النتائج توزيع السكان حسب مساهمتهم بالنشاط الاقتصادي وتوزيع المباني والمسكن حسب نوعها ومدى توفر المرافق الصحية بها إلى جانب توزيع المنشآت حسب نوع النشاط الذي تزاوله وعدد المشتغلين بها وذلك على مستوى المحطة . ومن النشرات الأربع المشار إليها تم حتى الآن إصدار النشرة التفصيلية المتعلقة بعملية حصر الحائزين الزراعيين وحياتهم الزراعية حيث تناولت النتائج التي تم التوصل إليها بخصوص عدد الحائزين الزراعيين وعدد الحيازات الزراعية (بأرض وبدون أرض) ومساحاتها (المروية منها والبعلية) وعدد الحيوانات حسب نوعها وعدد الدواجن وخلايا النحل إلى جانب عدد بعض الأشجار المثمرة حسب نوعها

ولإلقاء الضوء على بعض الظواهر الاجتماعية والاقتصادية تم إعداد (36) جدولاً إحصائياً تلخيصياً مع بعض التحليلات الأولية للأرقام التي تضمنتها هذه الجداول وذلك إلى جانب ملخص لأهم التعاريف والمصطلحات الإحصائية التي استخدمت في عملية التعداد .

وبمناسبة إصدار هذه النشرة يسرّ الهيئة أن تتوجه بالشكر للإخوة المدرسين الذين ساهموا في العمل الميداني للتعداد والذين شاركوا معها أيضاً في أعمال المراجعة المكتبية وترميز البيانات ، كما يسرّها أيضاً أن تتوجه بالشكر والتقدير إلى جميع الإخوة العاملين بالهيئة الوطنية للمعلومات والتوثيق وتخص بالذكر منهم الإخوة وأعضاء اللجنة الفنية للتعداد ومساعدتهم الذين استطاعوا إنجاز مراحل العمل التحضيرية والتنفيذية في زمن قياسي لم يكن من الممكن إنجازها خلاله لولا إخلاصهم للعمل وتفانيهم في أداء الواجب .

وأخيراً فإنه لا يفوت الهيئة أن تتوجه بالشكر لجميع الإخوة المسؤولين في الأجهزة الشعبية بجميع مناطق الجماهيرية العظمى على دعمهم ومساعدتهم للإخوة الذين تولوا القيام بالأعمال الميدانية لهذه السلسلة من التعدادات العامة .

والله ولي التوفيق

* عمار المبروك الطيف *
(أمين الهيئة الوطنية للمعلومات والتوثيق)

ناصر (يونيو) / 1428هـ ميلادية (1998) بفرنجي

فهرس النشررة

رقم الصفحة	الموضوع	فهرس النشررة
3		فهرس النشررة
5		فهرس الجداول الاحصائية
14		مقدمة
		موضوعات النشررة
17	أولا - أسلوب وشمونية العذ في التعداد العام للسكان	
17	ثانيا - التعاريف والمصطلحات الأساسية المستخدمة في التعداد	
25	ثالثا - معلومات عامة عن التقسيمات الادارية التي نفذ التعداد على أساسها	
26	رابعا - بيانات تلخيصية وتحليلية عن السكان المقيمين في الجماهيرية العظمى	
26	أ - الأسر المقيمة في الجماهيرية العظمى : (تركيبها - حجمها - خصائصها)	
26	1- عدد الأسر المقيمة وتركيبها	
29	2- الخصائص الاقتصادية والاجتماعية للأسر الليبية المقيمة	
33	3- الخصائص السكنية للأسر الليبية المقيمة	
40	ب- السكان وتطورهم عددياً	
40	1- تطور عدد السكان المقيمين ومعدلات النمو الصافي السنوي	
40	2- التركيب العمري والنوعي للسكان الليبيين المقيمين	
42	3- السكان غير الليبيين المقيمين في الجماهيرية وجنسياتهم	
46	ج- الالتحاق المدرسي والحالة التنظيمية للسكان المقيمين	
46	1- الالتحاق المدرسي للسكان المقيمين	
49	2- الحالة التنظيمية للسكان المقيمين	
51	د- الحالة الزوجية للسكان الليبيين المقيمين وبيانات الخصوبة للمرأة الليبية	
56	هـ- القوة البشرية الليبية المقيمة في الجماهيرية ومساهمتها في النشاط الاقتصادي	
56	1- حجم القوة البشرية وقوة العمل ومعدلات المساهمة بالنشاط الاقتصادي	
58	2- توزيع المشتغلين الليبيين والمتعطلين الذين سبق لهم العمل حسب أقسام المهون	
59	3- توزيع المشتغلين الليبيين والمتعطلين الذين سبق لهم العمل حسب أقسام النشاط الاقتصادي	
61	4- توزيع السكان الليبيين العاملين اقتصاديا حسب الحالة العملية	
65	و- السكان الليبيون المعاقون	
69	ز- بيانات أولية عن الهجرة الداخلية للسكان الليبيين	
70	1- معلومات أولية عن الهجرة الحياتية للسكان الليبيين	
72	2- معلومات أولية عن الهجرة الأخيرة للسكان الليبيين	
74	3- معلومات أولية عن الهجرة الداخلية للسكان الليبيين بين تسعادي 1984 و1995 فرنجي	

الموضوع

رقم الصفحة

76	خامساً - الجداول الإحصائية العامة
77	القسم الأول : الأسر المقيمة في الجماهيرية وخصائصها الاجتماعية والاقتصادية
91	القسم الثاني : السكان المقيمون في الجماهيرية وتركيبهم العمري والتنوعي
104	القسم الثالث : السكان غير الليبيين المقيمون في الجماهيرية حسب العمر والنوع والجنسية
110	القسم الرابع : السكان المقيمون في الجماهيرية الذين أعمارهم (6 سنوات فما فوق) الملتحقون بالمدارس والمعاهد والجامعات
115	القسم الخامس : السكان المقيمون في الجماهيرية الذين أعمارهم (10 سنوات فما فوق) حسب الحالة التعليمية والتنوع
137	القسم السادس : الحالة الزوجية للسكان المقيمين الذين أعمارهم (15 سنة فما فوق) وبيانات الخصوبة للمرأة الليبية
158	القسم السابع : السكان المقيمون في الجماهيرية الذين أعمارهم (15 سنة فما فوق) حسب توزيعات القوة البشرية
183	القسم الثامن : السكان العاملون اقتصادياً الذين أعمارهم (15 سنة فما فوق) حسب أقسام وأبواب المهن
204	القسم التاسع : السكان العاملون اقتصادياً الذين أعمارهم (15 سنة فما فوق) حسب أقسام وأبواب النشاط الاقتصادي
238	القسم العاشر : السكان العاملون اقتصادياً الذين أعمارهم (15 سنة فما فوق) حسب الحالة العملية
269	القسم الحادي عشر : السكان الليبيون الحاضرون والغائبون مؤقتاً عند إجراء التعداد
277	القسم الثاني عشر : السكان الليبيون المعالون
293	القسم الثالث عشر : الهجرة الداخلية للسكان الليبيين
323	القسم الرابع عشر : جداول إحصائية خاصة ببيانات متفرقة

فهرس الجداول الاحصائية العامة

رقم الصفحة	عنوان الجدول	رقم الجدول
	<u>القسم الأول : الأسر المقيمة في الجماهيرية وخصائصها الاجتماعية والاقتصادية</u>	
78	توزيع الأسر الليبية وغير الليبية المقيمة وأفرادها حسب المناطق	(1)
79	توزيع الأسر الليبية وغير الليبية المقيمة وأفرادها ومتوسط حجم الأسرة حسب المناطق	(2)
80	توزيع الأسر الليبية المقيمة وأفرادها ومتوسط حجم الأسرة حسب المناطق ودرجة استقرار الأسرة	(3)
81	توزيع الأسر الليبية المقيمة حسب عدد أفراد الأسرة ونوع التجمع السكاني (حضر - ريف)	(4)
82	توزيع السكان الليبيين المقيمين في أسر ليبية حسب المناطق ودرجة القرابة برئيس الأسرة	(5)
83	توزيع الأسر الليبية المقيمة وأفرادها ومتوسط حجم الأسرة حسب المناطق وعدد العائلات في الأسرة	(6)
84	التوزيع العددي والنسبي للعائلات الليبية المقيمة حسب نوع وعدد العائلات في الأسرة	(7)
85	التوزيع العددي والنسبي للأسر الليبية المقيمة حسب عدد أفراد الأسرة وعدد العائلات في الأسرة	(8)
86	التوزيع العددي والنسبي للأسر الليبية المقيمة حسب عدد أفراد الأسرة وعدد العاملين إقتصاديا بها	(9)
87	توزيع الأسر الليبية المقيمة حسب عدد أفراد الأسرة والحالة التعليمية لرئيس الأسرة	(10)
88	التوزيع العددي والنسبي للأسر الليبية المقيمة حسب عدد أفراد الأسرة والحالة لزوجية لرئيس الأسرة	(11)
89	التوزيع العددي والنسبي للأسر الليبية المقيمة حسب عدد أفراد الأسرة وأقسام المهن لرئيس الأسرة	(12)
91	<u>القسم الثاني : السكان المقيمون في الجماهيرية وتركيبهم العمري والتنوعي</u>	
92	توزيع إجمالي السكان المقيمين حسب المناطق وفئات العمر والتنوع	(13)
96	توزيع السكان الليبيين المقيمين حسب المناطق وفئات العمر والتنوع	(14)
100	توزيع السكان الليبيين المقيمين حسب أحاد العمر ونوع التجمع السكاني (حضر - ريف) والتنوع	(15)
104	<u>القسم الثالث : السكان غير الليبيين المقيمون في الجماهيرية</u>	
105	توزيع السكان غير الليبيين المقيمين حسب مجموعة البلدان والقارات التي ينتمون إليها وفئات العمر والتنوع	(16)

فهرس الجداول الاحصائية العامة

رقم الصفحة	عنوان الجدول	رقم الجدول
107	توزيع السكان غير الليبيين المقيمين حسب الجنسيات والنوع	(17)
108	توزيع السكان غير الليبيين المقيمين حسب المناطق ومدة الإقامة لدى الجماهيرية العظمى والنوع	(18)
110	<u>القسم الرابع : السكان الملتحقون بالدراسة (الذين أعمارهم 6 سنوات فما فوق)</u>	
111	توزيع إجمالي السكان المقيمين الذين أعمارهم (6 سنوات فما فوق) الملتحقين بالدراسة حسب المناطق والمرحلة الدراسية والنوع	(19)
113	توزيع السكان (ليبيون وغير ليبيين) المقيمين الذين أعمارهم (6 سنوات فما فوق) املتحقين بالدراسة حسب المرحلة الدراسية ونوع التجمع السكاني (حضر - ريف) والنوع	(20)
114	توزيع السكان الليبيين المقيمين الذين أعمارهم (6 - 24 سنة) والملتحقين منهم بالدراسة ونسب الالتحاق حسب أأاد العمر والنوع	(21)
115	<u>القسم الخامس : السكان المقيمون في الجماهيرية الذين أعمارهم (10سنوات فما فوق) حسب الحالة التعليمية</u>	
116	توزيع إجمالي السكان المقيمين الذين أعمارهم (10 سنوات فما فوق) حسب المناطق والحالة التعليمية والنوع	(22)
119	توزيع السكان الليبيين المقيمين الذين أعمارهم (10 سنوات فما فوق) حسب المناطق والحالة التعليمية والنوع	(23)
122	توزيع السكان (ليبيون وغير ليبيين) المقيمين الذين أعمارهم (10 سنوات فما فوق) حسب الحالة التعليمية ونوع التجمع السكاني (حضر - ريف) والنوع	(24)
123	توزيع السكان الليبيين المقيمين الذين أعمارهم (10 سنوات فما فوق) حسب الحالة التعليمية وفئات العمر والنوع	(25)
124	توزيع السكان (ليبيون وغير ليبيين) المقيمين الذين أعمارهم (10 سنوات فما فوق) حسب الحالة التعليمية ونوع الشهادة المتحصل عليها والنوع	(26)
131	توزيع السكان المقيمين (ليبيون وغير ليبيين) الحاصلين على مؤهلات عالية حسب نوع التخصص العلمي والنوع	(27)
137	<u>القسم السادس : الحالة الزوجية للسكان المقيمين في الجماهيرية الذين أعمارهم (15 سنة فما فوق) وبيانات الخصوبة للنساء الليبيات</u>	
138	توزيع إجمالي السكان المقيمين الذين أعمارهم (15 سنة فما فوق) حسب المناطق والحالة الزوجية والنوع	(28)
140	توزيع السكان الليبيين المقيمين الذين أعمارهم (15 سنة فما فوق) حسب المناطق والحالة الزوجية والنوع	(29)

فهرس الجداول الاحصائية العامة

رقم الصفحة	عنوان الجدول	رقم الجدول
142	توزيع إجمالي السكان المقيمين الذين أعمارهم (15 سنة فما فوق) حسب فئات العمر والحالة الزوجية والنوع	(30)
144	توزيع السكان الليبيين المقيمين الذين أعمارهم (15 سنة فما فوق) حسب فئات العمر والحالة الزوجية والنوع	(31)
146	توزيع السكان الليبيين المقيمين الذين أعمارهم (15 سنة فما فوق) حسب الحالة التعليمية والحالة الزوجية ونوع التجمع السكاني (حضر - ريف) والنوع	(32)
148	التوزيع العددي والنسبي للذكور الليبيين المتزوجين المقيمين الذين أعمارهم (15 سنة فما فوق) حسب المناطق وعدد الزوجات في العصمة	(33)
149	التوزيع العددي والنسبي للذكور الليبيين المتزوجين المقيمين الذين أعمارهم (15 سنة فما فوق) حسب فئات العمر وعدد الزوجات في العصمة	(34)
150	التوزيع العددي والنسبي للذكور الليبيين المتزوجين المقيمين الذين أعمارهم (15 سنة فما فوق) حسب الحالة التعليمية وعدد الزوجات في العصمة ونوع التجمع السكاني (حضر - ريف)	(35)
151	توزيع الإناث الليبيات المتزوجات أو سبق لهن الزواج المقيسات اللاتي أعمارهن (15 سنة فما فوق) حسب العمر عند الزواج الأول ومدة الحياة الزوجية بالسنوات	(36)
152	توزيع الإناث الليبيات المتزوجات أو سبق لهن الزواج المقيسات اللاتي أعمارهن (15 سنة فما فوق) حسب العمر عند الزواج الأول وفئات العمر الحالي	(37)
153	توزيع الإناث الليبيات المتزوجات أو سبق لهن الزواج المقيسات اللاتي أعمارهن (15 سنة فما فوق) حسب فئات العمر وعدد المواليد أحياء طيلة مدة الحياة الزوجية السابقة	(38)
154	توزيع الإناث الليبيات المتزوجات أو سبق لهن الزواج المقيسات اللاتي أعمارهن (15 سنة فما فوق) حسب فئات العمر وعدد الباقيين على قيد الحياة من المواليد أحياء	(39)
155	توزيع الإناث الليبيات المتزوجات أو سبق لهن الزواج المقيسات اللاتي أعمارهن (15 سنة فما فوق) حسب عدد المواليد أحياء وعدد الباقيين منهم على قيد الحياة مع بيان مجموع المواليد أحياء ومجموع الباقيين منهم على قيد الحياة ونسبتهم من المواليد أحياء	(40)
156	توزيع النساء الليبيات المتزوجات أو سبق لهن الزواج المقيسات اللاتي أعمارهن (15 سنة فما فوق) وعدد المواليد أحياء ومتوسط عدد المواليد أحياء للمرأة الواحدة حسب الحالة الزوجية وفئات العمر	(41)

فهرس الجداول الاحصائية العامة

رقم الصفحة	عنوان الجدول	رقم الجدول
157	توزيع الاثاث الليبيات المتزوجات اوسبق لهن الزواج المقيمت لثلاثى اصهارهن (15 سنة فما فوق) وعدد المواليد احياء طفلة مدة الحياة للزوجية السابقة وعدد اليافين منهم على قيد الحياة ونسبتهم من مجموع المواليد احياء حسب فئات العمر ونوع التجمع السكاني (حضر - ريف)	(42)
158	القسم السابع : السكان المقيمون في الجماهيرية ممن اعمارهم (15 سنة فما فوق) حسب توزيعات القوة البشرية	
159	توزيع إجمالي السكان المقيمين الذين اعمارهم (15 سنة فما فوق) حسب المناطق وتوزيعات القوة البشرية والنوع	(43)
162	توزيع السكان الليبيين المقيمين الذين اعمارهم (15 سنة فما فوق) حسب المناطق وتوزيعات القوة البشرية والنوع	(44)
165	توزيع إجمالي السكان المقيمين الذين اعمارهم (15 سنة فما فوق) حسب فئات العمر وتوزيعات القوة البشرية والنوع	(45)
168	توزيع السكان الليبيين المقيمين الذين اعمارهم (15 سنة فما فوق) حسب فئات العمر وتوزيعات القوة البشرية والنوع	(46)
171	توزيع إجمالي السكان المقيمين الذين اعمارهم (15 سنة فما فوق) حسب الحالة التعليمية وتوزيعات القوة البشرية والنوع	(47)
174	توزيع السكان الليبيين المقيمين الذين اعمارهم (15 سنة فما فوق) حسب الحالة التعليمية وتوزيعات القوة البشرية والنوع	(48)
177	توزيع إجمالي السكان المقيمين الذين اعمارهم (15 سنة فما فوق) حسب الحالة الزوجية وتوزيعات القوة البشرية والنوع	(49)
180	توزيع السكان الليبيين المقيمين الذين اعمارهم (15 سنة فما فوق) حسب الحالة الزوجية وتوزيعات القوة البشرية والنوع	(50)
183	القسم الثامن : السكان العاملون اقتصاديا الذين اعمارهم (15 سنة فما فوق) حسب أقسام وأبواب المهن	
184	توزيع إجمالي السكان العاملين اقتصاديا المقيمين الذين اعمارهم (15 سنة فما فوق) حسب المناطق وأقسام المهن والنوع	(51)
186	توزيع السكان الليبيين العاملين اقتصاديا المقيمين الذين اعمارهم (15 سنة فما فوق) حسب المناطق وأقسام المهن والنوع	(52)
188	توزيع السكان (لبييون وغير لبييين) العاملين اقتصاديا المقيمين الذين اعمارهم (15 سنة فما فوق) حسب أقسام وأبواب المهن والنوع	(53)
192	توزيع إجمالي السكان العاملين اقتصاديا المقيمين الذين اعمارهم (15 سنة فما فوق) حسب فئات العمر وأقسام المهن والنوع	(54)
194	توزيع السكان الليبيين العاملين اقتصاديا المقيمين الذين اعمارهم (15 سنة فما فوق) حسب فئات العمر وأقسام المهن والنوع	(55)
196	توزيع إجمالي السكان العاملين اقتصاديا المقيمين الذين اعمارهم (15 سنة فما فوق) حسب الحالة التعليمية وأقسام المهن والنوع	(56)

فهرس الجداول الاحصائية العامة

رقم الصفحة	عنوان الجدول	رقم الجدول
198	توزيع السكان الليبيين العاملين إقتصاديا المقيمين الذين أعمارهم (15 سنة فما فوق) حسب الحالة التعليمية وأقسام المهن والنوع	(57)
200	توزيع إجمالي السكان العاملين إقتصاديا المقيمين الذين أعمارهم (15 سنة فما فوق) حسب الحالة الزوجية وأقسام المهن والنوع	(58)
202	توزيع السكان الليبيين العاملين إقتصاديا المقيمين الذين أعمارهم (15 سنة فما فوق) حسب الحالة الزوجية وأقسام المهن والنوع	(59)
204	<u>القسم التاسع : السكان العاملون إقتصادياً الذين أعمارهم (15 سنة فما فوق) حسب أقسام وأبواب النشاط الاقتصادي</u>	
205	توزيع إجمالي السكان العاملين إقتصاديا المقيمين الذين أعمارهم (15 سنة فما فوق) حسب المناطق وأقسام النشاط الاقتصادي والنوع	(60)
208	توزيع السكان الليبيين العاملين إقتصاديا المقيمين الذين أعمارهم (15 سنة فما فوق) حسب المناطق وأقسام النشاط الاقتصادي والنوع	(61)
211	توزيع السكان العاملين إقتصادياً المقيمين (لبييون وغير لبييون) الذين أعمارهم (15 سنة فما فوق) حسب أقسام وأبواب النشاط الاقتصادي والنوع	(62)
214	توزيع إجمالي السكان العاملين إقتصاديا المقيمين الذين أعمارهم (15 سنة فما فوق) حسب فئات العمر وأقسام النشاط الاقتصادي والنوع	(63)
217	توزيع السكان الليبيين العاملين إقتصاديا المقيمين الذين أعمارهم (15 سنة فما فوق) حسب فئات العمر وأقسام النشاط الاقتصادي والنوع	(64)
220	توزيع إجمالي السكان العاملين إقتصاديا المقيمين الذين أعمارهم (15 سنة فما فوق) حسب الحالة التعليمية وأقسام النشاط الاقتصادي والنوع	(65)
223	توزيع السكان الليبيين العاملين إقتصادياً المقيمين الذين أعمارهم (15 سنة فما فوق) حسب الحالة التعليمية وأقسام النشاط الاقتصادي والنوع	(66)
226	توزيع إجمالي السكان العاملين إقتصاديا المقيمين الذين أعمارهم (15 سنة فما فوق) حسب الحالة الزوجية وأقسام النشاط الاقتصادي والنوع	(67)
229	توزيع السكان الليبيين العاملين إقتصاديا المقيمين الذين أعمارهم (15 سنة فما فوق) حسب الحالة الزوجية وأقسام النشاط الاقتصادي والنوع	(68)

- 69) توزيع إجمالي السكان العاملين اقتصادياً المقيمين الذين أعمارهم (15 سنة فما فوق) حسب أقسام المهن وأقسام النشاط الاقتصادي والنوع
- 70) توزيع السكان الليبيين العاملين اقتصادياً المقيمين الذين أعمارهم (15 سنة فما فوق) حسب أقسام المهن وأقسام النشاط الاقتصادي والنوع
- 232) القسم العاشر: السكان العاملون اقتصادياً الذين أعمارهم (15 سنة فما فوق) حسب الحالة العمالية
- 71) توزيع إجمالي السكان العاملين اقتصادياً المقيمين الذين أعمارهم (15 سنة فما فوق) حسب المناطق والحالة العمالية والنوع
- 72) توزيع السكان الليبيين العاملين اقتصادياً المقيمين الذين أعمارهم (15 سنة فما فوق) حسب المناطق والحالة العمالية والنوع
- 73) توزيع إجمالي السكان العاملين اقتصادياً المقيمين الذين أعمارهم (15 سنة فما فوق) حسب فئات العمر والحالة العمالية والنوع
- 74) توزيع السكان الليبيين العاملين اقتصادياً المقيمين الذين أعمارهم (15 سنة فما فوق) حسب فئات العمر والحالة العمالية والنوع
- 75) توزيع إجمالي السكان العاملين اقتصادياً المقيمين الذين أعمارهم (15 سنة فما فوق) حسب الحالة العمالية والحالة التعليمية والنوع
- 76) توزيع السكان الليبيين العاملين اقتصادياً المقيمين الذين أعمارهم (15 سنة فما فوق) حسب الحالة العمالية والحالة التعليمية والنوع
- 77) توزيع إجمالي السكان العاملين اقتصادياً المقيمين الذين أعمارهم (15 سنة فما فوق) حسب الحالة العمالية والحالة الزوجية والنوع
- 78) توزيع السكان الليبيين العاملين اقتصادياً المقيمين الذين أعمارهم (15 سنة فما فوق) حسب الحالة العمالية والحالة الزوجية والنوع
- 79) توزيع إجمالي السكان العاملين اقتصادياً المقيمين الذين أعمارهم (15 سنة فما فوق) حسب أقسام المهن والحالة العمالية والنوع
- 80) توزيع السكان الليبيين العاملين اقتصادياً المقيمين الذين أعمارهم (15 سنة فما فوق) حسب أقسام المهن والحالة العمالية والنوع
- 81) توزيع إجمالي السكان العاملين اقتصادياً المقيمين الذين أعمارهم (15 سنة فما فوق) حسب أقسام النشاط الاقتصادي والحالة العمالية والنوع
- 82) توزيع السكان الليبيين العاملين اقتصادياً المقيمين الذين أعمارهم (15 سنة فما فوق) حسب أقسام النشاط الاقتصادي والحالة العمالية والنوع
- 269) القسم الحادي عشر: السكان الليبيون الحاضرون والغائبون مؤقتاً عند إجراء التعداد
- 83) توزيع السكان الليبيين المقيمين الحاضرين والغائبين عن أسرهم مؤقتاً وقت إجراء التعداد حسب المناطق ومكان الغياب المؤقت والنوع

قهرس الجداول الاحصائية العامة

رقم الصفحة	عنوان الجدول	رقم الجدول
271	توزيع السكان الليبيين المقيمين الغائبين عن أسرهم مؤقتاً وقت إجراء التعداد حسب فئات العمر وسبب ومكان الغياب المؤقت والتنوع	(84)
273	توزيع السكان الليبيين المقيمين الذين أعمارهم (10 سنوات فما فوق) للغائبين عن أسرهم مؤقتاً وقت إجراء التعداد حسب الحالة التعليمية وسبب ومكان الغياب المؤقت والتنوع	(85)
274	توزيع السكان الليبيين المقيمين الذين أعمارهم (15 سنة فما فوق) الغائبين عن أسرهم مؤقتاً وقت إجراء التعداد حسب الحالة الزوجية وسبب ومكان الغياب المؤقت والتنوع	(86)
275	توزيع السكان لليبيين المقيمين الذين أعمارهم (15 سنة فما فوق) الغائبين عن أسرهم مؤقتاً وقت إجراء التعداد حسب توزيعات القوة البشرية وسبب ومكان الغياب المؤقت والتنوع	(87)
276	توزيع السكان لليبيين العاملين اقتصادياً المقيمين الذين أعمارهم (15 سنة فما فوق) الغائبين عن أسرهم مؤقتاً وقت إجراء التعداد حسب أقسام المهن وسبب ومكان الغياب المؤقت والتنوع	(88)
277	القسم الثاني عشر : السكان الليبيون المعاقون	
278	توزيع السكان الليبيين المعاقين المقيمين حسب المناطق ونوع الإعاقة والنوع	(89)
281	توزيع السكان الليبيين المعاقين المقيمين حسب فئات العمر ونوع الإعاقة والنوع	(90)
283	توزيع السكان الليبيين المعاقين المقيمين الذين أعمارهم (10 سنوات فما فوق) حسب الحالة التعليمية ونوع الإعاقة والتنوع	(91)
284	توزيع السكان الليبيين المعاقين المقيمين الذين أعمارهم (15 سنة فما فوق) حسب الحالة الزوجية ونوع الإعاقة والتنوع	(92)
285	توزيع السكان الليبيين المعاقين المقيمين الذين أعمارهم (15 سنة فما فوق) حسب توزيعات القوة البشرية ونوع الإعاقة والتنوع	(93)
287	توزيع السكان الليبيين المشتغلين المعاقين الذين أعمارهم (15 سنة فما فوق) حسب أقسام المهن ونوع الإعاقة والتنوع	(94)
288	توزيع السكان الليبيين المشتغلين المعاقين المقيمين الذين أعمارهم (15 سنة فما فوق) حسب أقسام النشاط الاقتصادي ونوع الإعاقة والنوع	(95)
289	توزيع السكان الليبيين المشتغلين المعاقين المقيمين الذين أعمارهم (15 سنة فما فوق) حسب الحالة العملية ونوع الإعاقة والنوع	(96)
290	توزيع السكان الليبيين المعاقين المقيمين حسب سبب الإعاقة ونوعها ونوع التجمع السكاني (حضر - ريف) والنوع	(97)

فهرس الجداول الاحصائية العامة

رقم الصفحة	عنوان الجدول	رقم الجدول
293	القسم الثالث عشر : الهجرة الداخلية للسكان الليبيين	
294	توزيع السكان الليبيين المقيمين (الذين لهم إقامة سابقة) حسب بلدية العد والبلدية التي ولدوا فيها والنوع	98
300	توزيع السكان الليبيين المقيمين حسب بلدية العد ومكان الميلاد والنوع	99
301	القادمون والمغادرون وصافي الهجرة الحياتية المنظورة في التعداد حسب البلديات والنوع	100
302	توزيع السكان الليبيين المقيمين (الذين لهم إقامة سابقة) حسب بلدية العد وبلدية الإقامة السابقة والنوع	101
308	توزيع السكان الليبيين المقيمين حسب بلدية العد ومكان الإقامة السابقة والنوع	102
309	القادمون والمغادرون وصافي آخر هجرة منظورة في التعداد حسب البلديات والنوع	103
310	توزيع السكان الليبيين المقيمين حسب مدة الإقامة في بلدية العد ومكان الإقامة السابقة والنوع	104
311	توزيع السكان الليبيين المقيمين (الذين لهم إقامة سابقة) حسب بلدية العد في كل من تعدادي 1995 و 1984 الفرجي والنوع	105
317	توزيع السكان الليبيين المقيمين حسب بلدية العد في تعداد 1995 ومكان الإقامة في تعداد 1984 الفرجي والنوع	106
318	القادمون والمغادرون لليبيين وصافي الهجرة الداخلية المنظورة بين تعدادي 1995 و 1984 فرنجي حسب البلديات والنوع	107
319	توزيع السكان الليبيين المقيمين (الذين لهم إقامة سابقة) حسب فئات العمر ومكان الإقامة السابقة النوع	108
320	توزيع السكان الليبيين المقيمين ممن أعمارهم (10 سنوات فما فوق) والذين لهم إقامة سابقة حسب مكان الإقامة السابقة والحالة التعليمية والنوع	109
321	توزيع السكان الليبيين المقيمين ممن أعمارهم (15 سنة فما فوق) والذين لهم إقامة سابقة حسب مكان الإقامة السابقة والحالة الزوجية والنوع	110
322	توزيع السكان الليبيين المقيمين ممن أعمارهم (15 سنة فما فوق) والذين لهم إقامة سابقة حسب مكان الإقامة السابقة وتوزيعات القوة البشرية والنوع	111
323	القسم الرابع عشر : جداول احصائية خاصة ببيانات متفرقة	
324	توزيع السكان الليبيين المشتغلين المقيمين الذين أعمارهم (15 سنة فما فوق) ويمارسون مهنة ثانوية حسب المناطق وأقسام المهن (للمهنة الثانوية) والنوع	112

فهرس الجداول الاحصائية العامة

رقم الصفحة	عنوان الجدول	رقم الجدول
326	توزيع السكان الليبيين المشتغلين المقيمين الذين أعمارهم (15 سنة فما فوق) ويمارسون مهنة ثانوية حسب الحالة العائلية وأقسام المهن (للمهنة الثانوية) والنوع	(113)
328	توزيع السكان الليبيين المشتغلين المقيمين الذين أعمارهم (15 سنة فما فوق) ويمارسون مهنة ثانوية حسب أقسام المهن (للمهنة الرئيسية والمهنة الثانوية) والنوع	(114)
330	توزيع محلات الجماهيرية العظمى حسب فئات حجم السكان ونوع التجمع السكاني للمحلة مع بيان عدد الأسر والسكان المقيمين فيها (البييون وغير لبييين) والنوع	(115)
332	توزيع المواليد أحياء خلال العام السابق للتعداد للنساء اللاتي أعمارهن (15 سنة فما فوق) حسب فئات عمر الام والنوع مع بيان نسبة النوع عند الولادة	(116)
333	توزيع المتوفين خلال العام السابق للتعداد حسب أحدات العمر والنوع	(117)
335	توزيع الاسر الليبية المقيمة حسب المناطق ونوع المسكن الذي تقيم فيه الاسرة ونوع التجمع السكاني (حضر - ريف)	(118)
336	التوزيع العددي والنسبي للأسر الليبية المقيمة حسب المناطق وعدد الحجرات بالمسكن الذي تقيم فيه الأسرة	(119)
337	التوزيع العددي والنسبي للأسر الليبية المقيمة حسب المناطق ووسيلة مد المسكن الذي تقيم فيه الأسرة بالمياه	(120)
338	التوزيع العددي والنسبي للأسر الليبية المقيمة حسب المناطق ووسيلة الإلارة بالمسكن الذي تقيم فيه الأسرة	(121)
339	التوزيع العددي والنسبي للأسر الليبية المقيمة حسب المناطق ووسيلة الصرف الصحي بالمسكن الذي تقيم فيه الأسرة	(122)
340	التوزيع العددي والنسبي للأسر الليبية المقيمة حسب المناطق ووسيلة الطبخ في المسكن الذي تقيم فيه الأسرة	(123)

مقدمة

تتضمن هذه النشرة النتائج النهائية للتعداد العام للسكان لعام 1424 ميلادية (1995) إفرنجي على مستوى الجماهيرية ، وهو خامس تعداد تجريه الجماهيرية العربية الليبية الشعبية الاشتراكية العظمى . وقد اتبع في هذا التعداد نفس الأسلوب الذي اتبع في التعدادات السابقة وهو أسلوب العد النظري أو القاتوني أي عد السكان حسب مكان إقامتهم المعادة لحظة الإسناد الزمني للتعداد وهي منتصف ليلة (8/31 - 9/1) من عام 1995 إفرنجي .

أما الاستمارات المختلفة التي استخدمت في التعداد العام للسكان والتعدادات الأخرى المصاحبة له فقد تم تصميمها بحيث تليى معظم الاحتياجات العامة للبيانات الإحصائية المتعلقة بالسكان والمسكن والمنشآت وحصر الحائزين والحيازات الزراعية . وللاستفادة من آراء الجهات العامة التي يهملها الأمر تم عرض مشاريع هذه الاستمارات عليها لأخذ رأيها في الخصوص وإبداء ما لديها من مقترحات في هذا الشأن والإفصاح عن احتياجاتها الإحصائية التي يمكن أخذها بعين الاعتبار عند طباعة هذه الاستمارات في صيغتها النهائية ، كما روعيت أيضاً في تصميم هذه الاستمارات أحدث التوصيات الصادرة عن قسم السكان بهيئة الأمم المتحدة بخصوص التعدادات العامة .

وعلى إثر صدور قرار اللجنة الشعبية العامة رقم (825) لسنة 1424 ميلادية بتاريخ في 25 من شهر الكانون (ديسمبر) 1424 ميلادية / 1994 إفرنجي بشأن إجراء التعداد العام للسكان والتعدادات الأخرى المصاحبة له بإشراف الهيئة الوطنية للمعلومات والتوثيق في تنفيذ المرحلة التحضيرية للتعداد والتي تم خلالها تصميم جميع المطبوعات الخاصة بالتعداد العام للسكان والتعدادات الأخرى وكذلك تصميم الهيكل الوظيفي للتعداد ووضع كافة التعاريف المستخدمة بالتعداد وأعداد التصنيفات المختلفة الخاصة بترميز مختلف بيانات التعداد كما تم وضع كافة التعليمات الخاصة باستيفاء البيانات المطلوبة في استمارات التعدادات والمحاضرات الخاصة بالتدريب حيث انتهت هذه المرحلة في منتصف شهر الربيع (مارس) لبدء العمل الميداني لهذه التعدادات . وقد تضمنت هذه العمليات القيام بالمهام التالية :

أ- تنفيذ بحث ميداني استطلاعي بهدف تحقيق مايلي :

- 1- تعيين الحدود الجغرافية الوصفية للمناطق والمحلات القائمة عند تنفيذ التعداد ومحاولة الربط الجغرافي بين هذه المحلات وبين المؤتمرات الشعبية الأساسية .
- 2- القيام بتقديرات سكانية للمناطق الجغرافية ومقارنتها بالتقديرات المعتمدة السابقة وذلك بهدف تقدير المستزمات المادية والبشرية اللازمة لتنفيذ العمل الميداني للتعداد وتقدير الكميات اللازمة من مختلف مطبوعات التعداد .

3- معرفة العدد المسموح الممكن الاستعانة به لتنفيذ العمل الميداني للتعديد من الإخوة المدرسين الذين سبق أن شاركوا في التعديلات السابقة وذلك حرصاً من الهيئة على الاستفادة من خبراتهم في هذا المجال .

4- تعيين مراكز عمل للمشتغلين القياديين في الميدان .

ب- اختيار مدى ملائمة مشاريع الاستثمارات المقترحة استخدامها في التعديد العام للسكان والتعدادات الأخرى المصاحبة له وذلك بهدف التأكد من تأديتها للغرض المطلوب والعمل على تعديلها إذا برزت بعض الصعوبات عند تجربتها ميدانياً .

ج- اختيار المشتغلين بالعمل الميداني للتعديد بجميع فئاتهم وتدريبهم على الأعمال والمهام المكلفين بإجرائها وذلك من خلال تنظيم الدورات التدريبية التالية :

1- الدورة التدريبية للمدرسين والمفتشين ومديري التعديد : تم تنظيم هذه الدورة مركزياً خلال الفترة الواقعة بين (5/27 و 6/4) 1995 إفرنجي .

2- دورات تدريب المعاونين : وقد جرت في مراكز جهوية تم اختيارها بحيث يضم كل مركز منها المعاونين المطلوب تكليفهم بالعمل في عدد من البلديات القريبة من تلك المراكز . وقد تم تنفيذ هذه الدورات خلال الفترة بين (6/26 و 6/29) .

3- دورات تدريب المسجلين : وقد جرت على مستوى الفروع البلدية التي كانت قائمة عند تنفيذ تعداد عام 1984 ، وتم تنفيذها خلال الفترة الواقعة بين (7/22 و 7/27) 1995 إفرنجي

4- دورات تدريب العدائين : وقد تم تنظيمها على مستوى الفروع البلدية والمحلات وتم تنفيذها خلال الفترة بين (8/3 و 8/18) 1995 إفرنجي .

هذا وقد تضمنت الدورات التدريبية الخاصة بجميع فئات المشتغلين في أعمال الميدان محاضرات نظرية وتدريبية عملية تطبيقية بهدف تمكينهم من أداء المهام الموكولة إليهم بالشكل المطلوب .

ولأول مرة في تاريخ التعديلات السكانية بالجمهورية تم تنفيذ بحث مراقبة ميداني يهدف قياس نسبة الشمول في عملية عد السكان حيث تم اختيار دائرة تعدادية واحدة من كل محطة من محلات الجمهورية جرى فيها عد السكان مرتين إحداهما من قبل العداد والأخرى من قبل المعاون ثم جرت مطابقة اسمية بين ما ورد من أسماء في الاستثمارات التي قام باستيفائها العداد وما ورد من أسماء في الاستثمارات التي قام باستيفائها المعاون . وعلى أساس هذه المطابقة الاسمية تم حساب نسبة الشمول المطلوبة التي تجاوزت بالنسبة لمجموع الجمهورية 97٪ .

وتسهيلاً لمهمة مستخدمي النتائج التي أسفر عنها التعديد العام للسكان فقد قسّمت هذه النشرة إلى قسمين تضمن الأول منها معلومات إحصائية تلخيصية عن سكان الجمهورية تم عرضها في جداول إحصائية مع بعض التحليلات الأولية والرسوم البيانية الموضحة لبعض الخصائص السكانية. أما القسم الثاني من النشرة فقد اشتمل على الجداول الإحصائية العامة التي بلغ عددها (123) جدولاً حيث تم تبويبها في أربعة عشر قسماً كل قسم منها أفرد لعرض بيانات متعلقة بإحدى الخصائص التي تناولها التعديد مع ما يلزم من تقاطعات تبرز أهمية العلاقة بين كل خاصية وأخرى .

وبهذه المناسبة تجدر الإشارة إلى أن الهيئة الوطنية للمعلومات والتوثيق استلذت من الخبرات والتجارب السابقة في التعرف على طبيعة العمل الميداني للتعدادات وما يواجهها من مشاكل وصعوبات جمة وكيفية التغلب عليها خصوصاً في بلد له خصائص الجماهيرية العربية الليبية الشعبية الاشتراكية العظمى من حيث اتساع رقعة الأرض وصعوبة التنقل بين التجمعات السكانية المنتشرة في هذه المساحات الشاسعة رغم الإمكانيات المحدودة التي توفرت لديها سواء منها المادية أو البشرية .

وأخيراً فإن الهيئة الوطنية للمعلومات والتوثيق إذ تضع هذه النشرة بين أيدي المسؤولين والدارسين والمهتمين بالبيانات الإحصائية المتعلقة بالجوانب الاجتماعية والاقتصادية للسكان والتي أسفر عنها التعداد العام الذي ساهم في إنجاز ميدانياً ومكتبياً نخبة من موظفيها وفريق لا يستهان به من الإخوة المدرسين والموظفين تأمل أن تكون بذلك قد حققت القصد من وراء إنجاز هذا العمل الوطني الهام .

والله ولي التوفيق

ناصر (بوليو) / 1428 ميلادية (1998 إفرنجي)

اتبع في عملية عَد السكان في التعداد الحالي نفس الأسلوب الذي اتبع في التعدادات السابقة وهو الأسلوب النظري أو القاتوني حيث تمَّ عَد جميع السكان المقيمين في الجماهيرية العظمى (ليبون وغير ليبيين) في مكان إقامتهم المعتاد لحظة الإسناد الزمني للتعداد التي حددت بمنتصف ليلة (8 /31 - 9 /1) 1995 إفرنجي سواء كانوا يقيمون في أسر معيشية عائلية أو جماعية أي (أسر الأسان العامة). أما بالنسبة للسكان الرحل وشبه الرحل فقد تمَّ عَدهم في أسانك تواجدهم أثناء القيام بعملية حصر وترقيم المباني والمسكن والمنشآت وذلك نظراً لثقل المستمر لهذه الفئة من السكان .

وقد شمل التعداد أيضاً الإخوة الليبيين المقيمين خارج الجماهيرية العظمى سواء كانوا يعملون بمكاتب الأخوة أو المكاتب الشعبية أم لدى جهات عامة أو خاصة في الدول المقيمين فيها ، غير أن النتائج التي تضمنتها هذه التشرة تشمل السكان المقيمين داخل الجماهيرية العظمى فقط . أما الإخوة الليبيين المقيمين خارج الجماهيرية فستنشر نتائج عدهم في نشرة خاصة .

ثانياً : التعاريف والمصطلحات الأساسية المستخدمة

في التعداد العام للسكان

1- لحظة الإسناد الزمني للتعداد :

هي الفترة التي تنسب إليها جميع البيانات الخاصة بالسكان من حيث عددهم وخصائصهم الاجتماعية والاقتصادية . وقد حددت لحظة الإسناد الزمني على النحو التالي :

1.1- اعتبر منتصف ليلة 31 من شهر هاتيبال (أغسطس) وأول شهر الفاتح (سبتمبر) من عام 1995 لحظة إسناد زمني لعدد السكان المقيمين في الجماهيرية عدها ، كما استند إليها أيضاً في تحديد أعمار الأفراد . فالفرد الذي أتمَّ عشر سنوات في تلك الليلة أعتبر عمره (10) سنوات كاملة ، أما الشخص الذي لم يبلغ عشر سنوات في تلك الليلة فقد أعتبر عمره تسع سنوات كاملة . كما أعتبر المولود الذي تمت ولادته قبل منتصف تلك الليلة فرداً من الأفراد المتواجدين الذين شملهم التعداد . أما المواليد الذين تمت ولادتهم بعد منتصف تلك الليلة فلم يشملهم التعداد باعتبارهم لم يولدوا حتى لحظة الإسناد الزمني المعتمدة .

1.2- لحظة الإسناد الزمني لبيان توزيعات القوة البشرية والحالة العمليّة : وقد حددت مدتها بالأسبوع السابق للحظة الإسناد الزمني للتعداد . فالفرد الذي عمره (15 سنة فما فوق) وكان يعمل أو يبحث عن عمل خلال ذلك الأسبوع أعتبر من السكان العاملين اقتصادياً . أما الفرد الذي لم يكن يعمل ولا يرغب في العمل ولا يبحث عنه خلال ذلك الأسبوع فقد أعتبر من غير العاملين اقتصادياً أي أنه (خارج قوة العمل) .

1.3- لحظة الإسناد الزمني لبيان الالتحاق المدرسي : وقد حددت بالعام الدراسي 1994 / 1995 إفرنجي باعتبار أنه العام الذي كان الطالب يتابع فيه دراسته .

2- الأسرة المعيشية :

عرفت الأسرة المعيشية في التعداد على أنها فرد أو أكثر يقيمون في مسكن واحد ويتكبرون أسور معيشتهم بشكل مشترك سواء كانت تربطهم صلة قرابة أم لا حتى ولو كانوا من جنسيات مختلفة أو أديان مختلفة . وتعتبر الأسرة فردية إذا كانت تتكون من فرد واحد .

أما السكان المقيمون في الأماكن العامة كالفنادق والمدن الجامعية والسجون والمصكرات فقد اعتبروا مقيمين في أسر جماعية وقد سميت (أسر الأماكن العامة)

ومن حيث تصنيف الأسر إلى أسر ليلية وأسر غير ليلية فقد استخدم التعريف التالي :

(أ) " الأسرة الليلية " هي الأسرة التي رئيسها ليلي حتى ولو كان ضمن أفرادها " أفراد غير ليليين " (ب) " الأسرة غير الليلية " وهي الأسرة التي رئيسها " غير ليلي " حتى ولو كان ضمن أفرادها " أفراد ليليين " .

3- العائلات التي تتكون منها الأسرة المعيشية :

تعتبر الأسرة المعيشية المكونة من فرد واحد أو عدة أفراد لارتباطهم أياه صلة قرابة أسرة معيشية لا تتكون من عائلات . أما باقي الأسر التي تتكون من عائلات فقد قسمت فيها للعائلات إلى الأنواع التالية :

أ- العائلة الزوجية

وهي العائلة المكونة من زوج وزوجة مقيمين معاً في الأسرة سواء كان معهم أولاد لم يسبق لهم الزواج أم لا . وقد قسم هذا النوع من العائلات إلى قسمين هما :

3.1- زوج وزوجة ليس معهما أولاد لم يسبق لهم الزواج

3.2- زوج وزوجة ومعهما أولاد لم يسبق لهم الزواج

ب- العائلة غير الزوجية

وهي العائلة التي لا يتواجد فيها الزوج والزوجة مجتمعين معاً في مسكن واحد . وقد قسم هذا النوع من العائلات إلى قسمين هما :

3.3- أحد الوالدين (الأب أو الأم) ومعهم أولاد لم يسبق لهم الزواج .

3.4- (إخوة أو أخوات) غير متزوجين يقيمون معاً وليس معهم أحد أبويهم .

قسمت الأسر من حيث درجة استقرارها إلى ثلاثة أنواع :

4.1- أسر مستقرة

هي الأسر التي يقطن جميع أفرادها في المدن وكذلك الأسر التي يقطن أفرادها في مساكن ثابتة يولون إليها في أغلب أوقات السنة ولا يقادرونها إلا لأسباب عارضة أو في أوقات موسمية للزرع والحصاد والرعي .

4.2- أسر شبه رحل :

هي الأسر التي تقطن في بيوت من الشعر ويتجول أفرادها داخل حدودهم الإدارية بحثاً عن المراعي الصالحة لحيواناتهم طول وقت الشتاء والربيع ، وعلاوة على ذلك فإن لهم في نفس الوقت مناطق معينة يزرعونها على مياه الأمطار تجعلهم مرتبطين بها وتقيّد تجوالهم نوعاً ما ، وهم غالباً لا يتروكون حدودهم الإدارية للهيم إلا في سنوات الجفاف الشديد التي تضطرهم إلى النزوح خارج هذه الحدود بحثاً عن مرعى صالح لحيواناتهم ولكنهم غالباً ما يعودون بعد فترة قصيرة إلى محل إقامتهم المعتادة . أما خلال أشهر الصيف فيعيشون ويسكنون في زرائب أو بيوت من الشعر قريبة من الأبار ويبدأ تجوالهم في هذه الفترة ، وقد ينزح بعضهم إلى الساحل أو الواحات لجني ثمار نخيلهم .

4.3- أسر رحل :

هي الأسر التي يعيش أفرادها معيشة بدوية صرفاً في بيوت من الشعر ولاهم لهم إلا تربية الحيوانات والزراعة لهم تقيّد حركتهم ، لذلك تجدهم يتجولون حتى ولو خارج مناطقهم وقد يمكنون في هذه المناطق البعيدة فترة طويلة قد تمتد إلى أعوام دون الرجوع إلى مقرهم الأصلي .

وعلى ضوء ما تقدم فإن الأسر في مجموعها قد صنفنا إما مستقرة أو شبه رحل أو رحل .

5 - الحضر والريف

ما زالت مسألة وضع تعريف محدد للتجمعات السكانية الحضرية والريفية موضع جدل بين القائلين على تنفيذ التعدادات العامة للسكان في مختلف دول العالم ، فكل دولة من الدول تضع تعريفاً خاصاً بها يتفق وطبيعتها الجغرافية من جهة وتقسيماتها الإدارية من جهة ثانية وعدد سكانها وخصائصهم الاجتماعية والاقتصادية من جهة ثالثة ، وعليه فإن الفاصل بين سكان الحضر والريف في التعداد العام للسكان لعام 1995 إفرنجي قد حدد وفقاً لبعض المعايير العامة . فالجمهورية العربية الليبية الشعبية الاشتراكية العظمى كانت وقت إجراء التعداد الحالي مقسمة إدارياً إلى (13) ثلاث عشرة منطقة ، وكل منطقة تتضمن عدداً من المحلات التي بلغ عددها الإجمالي (667) محلة وهي نفس المحلات التي كانت قائمة عند إجراء تعداد 1984 إفرنجي . وقد اعتبرت حضراً جميع المحلات التي كانت معتبرة من الحضر عند إجراء تعداد 1984 إفرنجي وكذلك المحلات التي بلغ عدد سكانها (5 000) نسمة فما فوق . وإضافة لذلك اعتبرت حضراً جميع المحلات الواقعة في مراكز ما كان يسمى بالفروع البلدية عند إجراء التعداد العام للسكان لعام 1984 إفرنجي ، كما

اعتبرت المحلات الواقعة ضمن مخططات الإسكان المعتمدة لمقر رئاسة البلديات وفروعها حضراً بصرف النظر عن حجم السكان الذين يعيشون في هذه المحلات وطبيعة تشاغلهم . أما عدا ذلك فقد اعتبر ريفاً .

6- الأفراد المقيمون الحاضرون ليلة التعداد

هم أفراد الأسرة الحاضرون فعلاً في ليلة التعداد أو كانوا يبعدين عنها في تلك الليلة لدواعي العمل مثل الخفراء والجنود المكلفين بالحراسة ليلًا وكذلك الأطباء الذين يبتشرون أعمالهم بالمستشفيات طوال ليلة التعداد ومن في حكمهم .

ومعنى ذلك أن أفراد الأسرة الذين انفصلوا عنها نهائياً بسبب الزواج أو غيره واتخذوا مكاناً آخر لإقامتهم فإنهم لم يعتبروا ضمن أفرادها .

7- تاريخ العيالة :

طلب من جميع الأفراد ذكر تاريخ ميلادهم بتعيين السنة الميلادية والشهر الذي ولدوا فيه استناداً إلى وثيقة رسمية (إن وجدت) .

8- الجنسية :

اعتمد قسي التعداد المفهوم القانوني للجنسية باستثناء الفلسطينيين حيث كتبت لكل منهم كلمة فلسطينية في خانة الجنسية بغض النظر عن الجنسية المدونة في جوازات سفرهم . أما الإخوة العرب والرعايا الأجانب الآخرون فقد صنفوا حسب الدول التي ينتمون إليها ويحملون جوازات السفر التي منحتم إياها . وقد أطلق على هذه الفئة من السكان تسمية "غير ليبينين" على اعتبار أنهم ليسوا من مواطني الجماهيرية العربية للبيبة الشعبية الاشتراكية العظمى .

9- الحالة الزوجية لمن عمرهم (15 سنة فما فوق) :

- أ- لم يسبق له أو لها الزواج : لكل فرد من أفراد الأسرة لم يكن قد تزوج مطلقاً طيلة حياته السابقة ليلة التعداد .
- ب- متزوج أو متزوجة : بما أن تعدد الزوجات معمول به في المجتمع الليبي . لذلك طلب أن لا تذكر كلمة "متزوج" وحدها للذكور بل يجب أن تكون مفرونة بكلمة أخرى فتذكر عبارة "متزوج بواحدة" أو "متزوج بالثنتين" أو "متزوج بثلاث" أو "متزوج بأربع" . أما الإناث فتذكر لهم كلمة "متزوجة" .
- ج- مطلق أو مطلقة : للشخص الذي طلق زوجته ولا توجد في عصمته زوجة أخرى في ليلة التعداد أي : ليلة 31 هنتيسال (أغسطس) والأول من شهر الفاتح (سبتمبر) 1995 إفرنجسي أما المطلقة فهي التي طُفقت ولم تتزوج بعد طلاقها حتى ليلة التعداد .
- د- أرمل أو أرملة : للشخص الذي توفيت عنه زوجته ولم يكن في عصمته زوجة غيرها ولم يتزوج غيرها من يوم وفاتها حتى ليلة التعداد . أما "الأرملة" فهي التي توفي عنها زوجها ولم تتزوج بعد وفاته .

10- الحالة التعليمية :

طلب من جميع السكان الذين أعمارهم (10 سنوات فما فوق) ذكوراً وإناثاً سواء كانوا متحقيين بالدراسة أم لا ذكر حالتهم التعليمية وذلك بكتابة إحدى العبارات التالية :

أ- أتمى : لكل فرد لا يعرف القراءة أو كتابة جملة بسيطة مع فهم معناها وتشمل هذه الفئة الذين يعرفون كتابة أسمائهم فقط أو قراءة الأرقام فقط .

ب- يقرأ فقط : للأفراد الذين يمكنهم القراءة فقط مثل الذين يحفظون القرآن ويقرؤون بطريقتهم الخاصة ولكنهم لا يعرفون الكتابة .

ج- يقرأ ويكتب : لكل شخص يعرف القراءة والكتابة ولكنه لا يحمل أية شهادة ، وتشمل هذه الفئة الحاصلين على شهادة محو الأمية .

د- بالنسبة لجملة الشهادات أو المؤهلات العلمية : طلب منهم ذكر أعلى شهادة أو مؤهل علمي حصل عليه الفرد .

هـ- وجملة المؤهلات العلمية العالية (دبلوم دراسات عليا ، ماجستير ، دكتوراه أو ما يعادلها) : ذكر لكل منهم مجال تخصصه العلمي الدقيق .

11- الطلبة والتلاميذ المتفرغين للدراسة خلال العام الدراسي 1994 / 1995 (إنرجي ممن عمرهم (6 سنوات فما فوق) :

ذكر لكل منهم المرحلة التعليمية التي وصل إليها ونوع التعليم والفصل الدراسي الذي هو فيه

12- القوة البشرية :

أعتبر من أفراد القوة البشرية جميع السكان الذكور والإناث الذين أعمارهم (15 سنة فما فوق) . وقد تم توزيع القوة البشرية إلى مجموعتين هما :

1- السكان العاملون اقتصادياً أو ماسمى (بقوة العمل) : وهم جميع السكان الذين كانوا يعملون خلال الأسبوع السابق لزيارة العداد أو أنهم يرغبون في العمل ويبحثون عنه فعلاً سواء سبق أو لم يسبق لهم العمل .

2- السكان غير العاملين اقتصادياً وهم الذين لا يرغبون في العمل ولا يبحثون عنه كطلبة وربات البيوت والمتقاعدون وغيرهم .

هذا وقد تم توزيع جميع السكان المشتملين فعلاً والذين يبحثون عن عمل وسبق لهم العمل حسب كل من المهنة الرئيسية والنشاط الإقتصادي والحالة العملية .

واستثناء من هذا التعريف فقد تم اعتبار السكان الليبيين الذين يودون الخدمة الإنتاجية أو الوطنية ضمن المشتغلين فعلا وذلك في البيانات التلخيصية الواردة في مقدمة هذه النشرة . باعتبار أنهم يودون أعمالا ذات مردود اقتصادي شأنهم في ذلك شأن بقية الأفراد المشتغلين . أما في الجداول العامة فقد اعتبروا خارج قوة العمل أي (غير عاملين اقتصاديا) .

13- المهنة

استخدم في تبويب السكان المشتغلين أو الذين سبق لهم العمل حسب المهنة : الدليل الليبي لتصنيف المهنة على مستوى الحد الثالث وهو مطابق تقريبا للدليل الدولي الموحد لتصنيف المهنة .

14- النشاط الاقتصادي :

استخدم في تبويب السكان المشتغلين أو الذين سبق لهم العمل حسب النشاط الاقتصادي : الدليل الليبي لتصنيف الأنشطة الاقتصادية على مستوى الحد الرابع وهو مطابق تقريبا للدليل الدولي الموحد لتصنيف النشاط الاقتصادي .

15- الحالة العملية :

تم تصنيف البيانات المتعلقة بالحالة العملية على النحو التالي : -

صاحب عمل : هو الشخص الذي يعمل لحسابه ومعه آخرون .
يعمل لحسابه : هو الشخص الذي يعمل بمفرده دون الاستعانة بالغير
يعمل بأجر : هو الشخص الذي :

- 1- يعمل بالجهــاز الإداري
- 2- يعمل بمنشأة مملوكة للمجتمع
- 3- يعمل بشركة ليبية
- 4- يعمل بشركة أجنبية أو مشتركة
- 5- يعمل لدى الغير

16-البيانات الخاصة بالهجرة

تسهيلا لتقدير مؤشرات الهجرة الداخلية واتجاهاتها بالنسبة للسكان الليبيين ، فقد تم اعتماد التقسيمات الإدارية التي كانت قائمة عند إجراء تعداد عام 1984 إفرنجي ، واعتبر مهاجرا كل فرد اختلفت بلدية مولده أو إقامته السابقة أو إقامته عند إجراء تعداد عام 1984 إفرنجي عن البلدية التي تم عدّه فيها في تعداد 1995 إفرنجي ، وقد استوفيت بالنسبة لهذا الموضوع البيانات التالية : -

(أ) - مكان الميلاد :

طلب من كل فرد ليبي بصرف النظر عن عمره ذكر اسم البلدية التي ولد فيها . أما الذين ولدوا في بلد آخر خارج الجماهيرية العربية الليبية الشعبية الاشتراكية العظمى فقد طلب أن تذكر لهم عبارة "مولود خارج الجماهيرية" .

(ب) - مكان الإقامة المعتاد السابق :

هو اسم البلدية التي كان يقيم فيها الشخص قبل إقامته الحالية في البلدية التي تم عدّه فيها مباشرة أما الانتقال من فرع بلدي إلى آخر داخل نطاق البلدية الواحدة فلم يؤخذ في الاعتبار .

(ج) - مكان الإقامة المعتاد في تعداد عام 1984 إفرنجي :

طلب من جميع الأفراد الذين أعمارهم (11 سنة فما فوق) ذكر اسم البلدية التي كانوا يقيمون فيها عند إجراء تعداد 1984 إفرنجي .

(د) - مدة الإقامة :

هي الفترة الزمنية التي انقضت منذ تاريخ إقامة الفرد إقامة معتادة في البلدية التي جرى عدّه فيها إلى تاريخ إجراء التعداد بالسنوات الكاملة. وبالنسبة لغير الليبيين اعتبرت الفترة الزمنية التي مضت منذ إقامتهم المعتادة في أية جهة بالجمهورية العظمى إلى تاريخ إجراء التعداد بالسنوات الكاملة .

17- الإعاقة وأسبابها :

ذكر لكل شخص معاق نوع الإعاقة وأسبابها . وقد اكتفي بذكر الإعاقات التالية :

- أ - فاقد إحدى العينين : لفاقد بصر إحدى عينيه حتى ولو بدت هذه العين سليمة
ب - كفيف البصر : لفاقد البصر كلية حتى ولو بدت كلتا عينيه سليمتين
ج - أصم : لفاقد حاسة السمع
د - أبلصم : لفاقد حاسة السمع مع عدم القدرة على الكلام
هـ - متخلف عقليا : هو الفرد الذي إدراكه أقل مما هو عليه لدى فرد آخر سوى من نفس عمره
و - مريض عقليا : هو الشخص المصاب بالجنون
ز - مشلول جزئيا : هو الشخص المصاب بشلل في أحد أطرافه أو بعضها وباقى أطرافه سليمة
ح - مشلول كلية أو مقعد : هو الشخص المصاب بشلل في جميع أطرافه بحيث لا يستطيع الوقوف أو الحركة
ط - مبتور أحد الأطراف : هو الشخص الذي يتر له إحدى يديه أو ساقيه
ي - مبتور أكثر من طرف : هو الشخص الذي يتر له أكثر من طرف واحد

أما بالنسبة لأسباب الإعاقة فقد اكتفي بذكر الأسباب التالية : -

- (أ) - خلقي : للشخص المولود وبه الإعاقة
- (ب) - مرض : للفرد الذي كانت إعاقته لأسباب مرضية
- (ج) - إنفجار قنبلة أو لغم
- (د) - حادث مرور
- (هـ) - حوادث أخرى

ثالثاً : معلومات عامة عن التقسيمات الإدارية التي تم تنفيذ التعداد العام للسكان في الجماهيرية على أساسها

وفقاً لقرار اللجنة الشعبية العامة رقم (572) الصادر عام 1423 ميلادية وإلى قرارها رقم (184) لعام 1424 ميلادية (1995 إفرنجي) ، تم تقسيم الجماهيرية العربية الليبية الشعبية الاشتراكية العظمى إلى ثلاث عشرة منطقة جغرافية ، إلا أنه لأغراض تنفيذ الأعمال الميدانية للتعداد العام للسكان لعام 1995 إفرنجي والتعدادات الأخرى المصاحبة له نطلب الأمر استخدام الدليل الجغرافي الذي أجريت على أساسه أعمال التعداد العام للسكان لعام 1984 إفرنجي حيث كانت الجماهيرية آنذاك مقسمة إلى (24) بلدية وفروعها وما بها من محلات بلغ عددها في ذلك الوقت (667) محلة منها (384) محلة في الحضر و (283) محلة في الريف وذلك حسب التعريف الذي وضع لهذا الغرض آنذاك .

وبالرغم من أن الأعمال الميدانية للتعداد العام للسكان لعام 1995 إفرنجي تمت - لاعتبارات عملية - على أساس الدليل الجغرافي المشار إليه إلا أن النتائج التي أسفر عنها هذا التعداد بويت على أساس التقسيم الإداري الحالي للجماهيرية .

وفيما يتعلق بالمحلات وتسمياتها فهي نفس المحلات التي كانت قائمة وقت إجراء التعداد العام لسكان لعام 1984 إفرنجي ، إلا أن تحديد تبعيتها إلى المناطق الحالية تم على ضوء ما هو متوفر من بيانات في هذا الخصوص . والجدول التلخيصي رقم (1) يبين عدد المناطق وعدد المحلات التي تتشكل منها كل منطقة حسب نوع التجمع السكاني .

توزيع محلات مناطق الجماهيرية العظمى حسب نوع التجمع السكاني

جدول رقم (1)

اسم المنطقة	عدد المحلات التي تتشكل منها كل منطقة	
	ريف	حضر
البيضان	14	11
الجيل الأخضر	41	26
سهل بنغازي	29	38
الوسطى	19	15
الواحات	7	3
الجبلة	1	6
سوف الجين	13	8
مصرة	11	46
نقطة	20	26
طرابلس	12	70
الزاوية	25	57
الجيل الغربي	56	46
فزان	36	31
مجموع المحلات	284	383

رابعاً : بيانات تلخيصية وتحليلية عن السكان المقيمين في الجماهيرية

أ - الأسر المقيمة في الجماهيرية : (تركيبها ، حجمها ، خصائصها)

1- عدد الأسر المقيمة في الجماهيرية وتركيبها

1.1- بلغ عدد الأسر المقيمة في الجماهيرية عند إجراء التعداد العام للسكان لعام 1995 مامجموعه (721358) أسرة ، منها (634919) أسرة ليبية و(86439) أسرة غير ليبية أي أن الأسر غير الليبية تشكل حوالي 11.98% من إجمالي عدد الأسر المقيمة في الجماهيرية وفي تعداد عام 1984 كان إجمالي عدد الأسر المقيمة في المنطقة (ليبية وغير ليبية) في حدود (554174) أسرة ، أي أن معدل النمو الصافي السنوي المتحقق للأسر خلال الفترة بين التعدادين بلغ 2.41% .

1.2- وقد أوضحت نتائج التعداد الحالي للسكان أن إجمالي عدد أفراد الأسرة الليبية بلغ (4413033) فرداً، أي أن متوسط حجم الأسرة الليبية في الجماهيرية كان عند إجراء التعداد في حدود (6.95) فرداً للأسرة الواحدة . في حين بلغ متوسط حجم الأسرة الليبية حسب تعداد عام 1984 حوالي (6.82) فرداً للأسرة الواحدة ، أما الأسر غير الليبية فقد بلغ عدد أفرادها (386032) فرداً أي أن متوسط حجم الأسرة غير الليبية حوالي 4.47 فرداً للأسرة الواحدة .

1.3- وتشير النتائج إلى أن عدد الأسر الليبية التي يزيد عدد أفراد كل منها عن عشرة أفراد قد بلغ (114931) أسرة تشكل حوالي 18% من إجمالي الأسر الليبية المقيمة في الجماهيرية ، كما أن عدد الأسر الليبية التي يزيد عدد أفرادها عن خمسة أفراد قد بلغ (382136) أسرة تشكل ما نسبته 60% من إجمالي الأسر الليبية المقيمة في الجماهيرية ، وهذا يعني أن الأسر الليبية تعتبر أسراً كبيرة الحجم بصفة عامة .

1.4- ومن جهة ثانية فقد أوضحت نتائج التعداد الحالي أن غالبية الأسر المقيمة في المنطقة عند إجراء التعداد هي أسر مستقرة تقيم في مساكن ثابتة حيث تشكل حوالي 99.9% من إجمالي الأسر المقيمة في الجماهيرية ولا يوجد بها سوى (54) أسرة من الرحل أما الأسر شبه الرحل في هذه المنطقة فقد بلغ عددها (284) أسرة فقط .

1.5- كما أظهرت نتائج التعداد أن غالبية الأسر الليبية في المنطقة تتكون من عائلة واحدة حيث بلغ عدد هذه الأسر (558319) أسرة تشكل 88% من إجمالي عدد الأسر الليبية المقيمة في الجماهيرية وبصورة عامة فإنه يلاحظ أن متوسط عدد العائلات في الأسرة الليبية في الجماهيرية حوالي (1.05) عائلة . والجدول التلخيصي رقم (2) يبين التوزيع العددي والنسبي للأسر والعائلات المقيمة في الجماهيرية حسب عدد العائلات في الأسرة ، كما أن الرسم البياني رقم (1) يبين التوزيع النسبي للأسر الليبية المقيمة في الجماهيرية حسب عدد العائلات في الأسرة .

التوزيع العددي والتسمي للأسر الليبية المقيمة في الجماهيرية والعائلات
التي تتشكل منها حسب عدد العائلات في الأسرة الواحدة

جدول رقم (2)

إجمالي عدد العائلات	الأسر الليبية المقيمة		عدد العائلات في الأسرة الواحدة
	العدد	% من مجموع الأسر	
-	26 268	4.14	أسر لا يوجد بها عائلات
558 319	558 319	87.94	أسر بها عائلة واحدة
86 796	43 398	6.83	أسر بها عائلتان
22 085	6 934	1.09	أسر بها ثلاث عائلات فأكثر
667 200	634 919	100.00	المجموع

أما من حيث نوع العائلات التي تتشكل منها الأسر المعيشية في الجماهيرية فقد أوضحت النتائج أن غالبية العائلات فيها هي عائلات زواجية أي يقم فيها (الزوج والزوجة معا) حيث بلغ عدد هذه العائلات (576363) عائلة تشكل ما يزيد عن 86% من إجمالي عدد العائلات في الأسر الليبية بالجماهيرية ومن هذه العائلات الزوجية هناك (520074) عائلة تتألف من الزوج والزوجة وأولادهما الذين لم يسبق لهم الزواج . والجدول التلخيصي رقم (3) يبين التوزيع العددي والتسمي للعائلات التي تتشكل منها الاسرة الليبية المقيمة حسب نوع العائلة .

التوزيع العددي والتسمي للعائلات التي تتشكل منها الأسرة الليبية
المقيمة في الجماهيرية حسب نوع العائلة

جدول رقم (3)

نوع العائلات في الأسرة	عدد العائلات	% من إجمالي عدد العائلات
عائلات زواجية *	56 289	8.44
زوج وزوجة مع أولاد	520 074	77.95
المجموع	576 363	86.39
عائلات غير زواجية	81 805	12.26
أحد الوالدين ومعه أولاد	9 032	1.35
إخوة أو أخوات بدون والدين أو أولاد	90 837	13.61
المجموع الكلي	667 200	100.00

* المقصود بالعائلة الزوجية (العائلة التي يقم فيها كل من الزوج والزوجة مجتمعين وليس أحدهما فقط)

رسم بياني رقم (1)
التوزيع النسبي للأسر الليبية المقيمة
حسب عدد العائلات في الأسرة

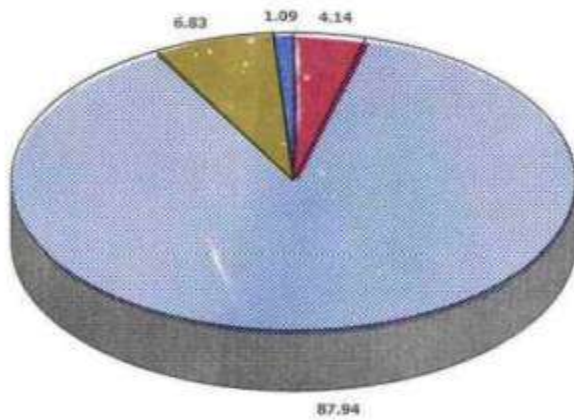

2.1- تشير نتائج التعداد إلى أن هناك (64 073) أسرة ليبية من الأسر المقيمة في الجماهيرية لا يوجد بها أفراد عاملون اقتصادياً ، وهذا العدد يشكل حوالي 10% من إجمالي الأسر في الجماهيرية ، في حين بلغ عدد الأسر التي بها فرد واحد من العاملين اقتصادياً (309 661) أسرة تشكل حوالي 49% من إجمالي الأسر الليبية والجدول التلخيصي رقم (4) يبين التوزيع العددي والنسبي للأسر الليبية المقيمة في الجماهيرية حسب عدد الأفراد العاملين اقتصادياً فيها ، كما أن الرسم البياني رقم (2) يبين التوزيع النسبي للأسر الليبية المقيمة حسب عدد الأفراد العاملين اقتصادياً في الأسرة .

التوزيع العددي والنسبي للأسر الليبية المقيمة في الجماهيرية
حسب عدد العاملين اقتصادياً فيها

جدول رقم (4)

عدد الأفراد العاملين اقتصادياً في الأسرة	عدد الأسر	% من إجمالي عدد الأسر
لا يوجد بها أفراد عاملون اقتصادياً	64 073	10.09
يوجد بها فرد عامل واحد	309 661	48.77
يوجد بها فردان عاملان	149 022	23.47
يوجد بها ثلاثة أفراد عاملين	60 199	9.48
يوجد بها أربعة أفراد عاملين فأكثر	51 964	8.19
المجموع	634 919	100.00

وفي هذا الخصوص تشير النتائج إلى أن عدد العاملين اقتصادياً في الأسرة يزداد بازدياد عدد أفرادها . ويظهر ذلك بوضوح في الجدول رقم (9) من الجداول الإحصائية العامة

ومما تجدر الإشارة إليه في هذا الصدد أن هناك (150275) أسرة من الأسر المقيمة بالجماهيرية رئيسها غير عامل اقتصادياً أي لا يعمل ولا يبحث عن عمل . وهؤلاء يشكلون حوالي 24% من إجمالي عدد الأسر الليبية المقيمة في الجماهيرية . أما أرباب الأسر العاملين اقتصادياً فهم يتوزعون حسب أقسام المهنة الرئيسية كما هو مبين بالجدول التلخيصي رقم (5)

رسم بياني رقم (2)
 التوزيع النسبي للأسر الليبية المقيمة
 حسب عدد الأفراد العاملين اقتصاديا في الأسرة

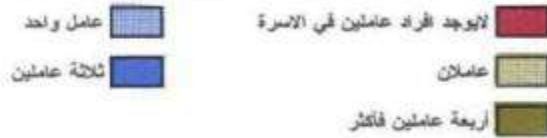
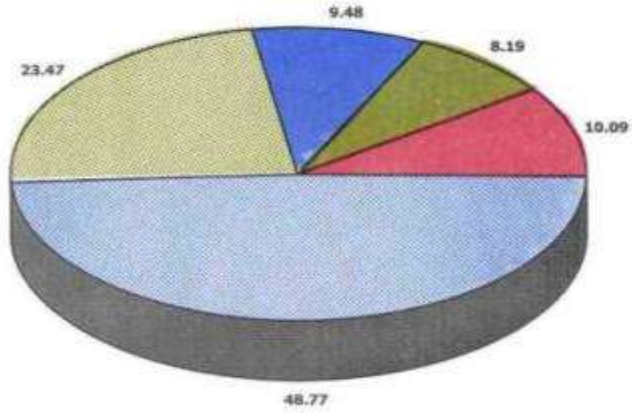

التوزيع العددي والنسبي للأسر الليبية المقيمة في الجماهيرية
 حسب أقسام المهن الرئيسية لرئيس الأسرة

جدول رقم (5)

عدد رؤساء الأسر	% من إجمالي عدد رؤساء الأسر	أقسام المهن الرئيسية لرئيس الأسرة
81 087	12.77	المشتغلون بالمهن العلمية والفنية والتقنية الذين يعملون تحت إشرافهم
2 644	0.42	أمناء المؤتمرات والتجان الشعبية ومدراء الأعمال والموظفون للقياديين
82 316	12.96	مراقبو الكتبة والموظفون الإداريون للتنفيذيين والكتبة ومن يمت لهم بصلة
31 203	4.91	العاملون باتباع والشراء
104 884	16.52	العاملون بخدمات الفنادق والمطاعم والمقاهي وخدمات الأمن والخدمات الأخرى المعاملة
67 816	10.68	العاملون بالزراعة وتربية الحيوانات والغابات والصيد
107 655	16.95	العاملون بالإنتاج والذين يديرون معدات وآلات النقل ومشرفو الإنتاج والعمال الحاديين
1 671	0.26	العاملون غير المصنفين حسب المهنة أو مهنتهم غير واضحة التوصيف
296	0.05	عاملون مهنتهم غير مبيّنة
5 072	0.80	الباحثون عن عمل لأول مرة
150 275	23.67	غير عاملين اقتصادياً
634 919	100.00	المجموع

2.2- كما أوضحت النتائج أنّ عدد رؤساء الأسر الأميين في الجماهيرية والذين مستواهم العلمي دون الشهادة الابتدائية هو (308734) فرداً يشكلون حوالي 48.63% من إجمالي عدد رؤساء الأسر والجدول التلخيصي رقم (6) يبين التوزيع العددي والنسبي للأسر الليبية حسب الحالة التعليمية لرئيس الأسرة ، كما أنّ الرسم البياني رقم (3) يوضّح هذا التوزيع .

التوزيع العددي والنسبي للأسر الليبية المقيمة في الجماهيرية
 حسب الحالة التعليمية لرئيس الأسرة

جدول رقم (6)

عدد الأسر	% من إجمالي عدد الأسر	الحالة التعليمية لرئيس الأسرة
210 496	33.16	أبائي
98 210	15.57	دون الابتدائية (يقرأ ويكتب - يقرأ فقط)
76 974	12.12	الشهادة الابتدائية أو ما يعادلها
95 161	14.99	الشهادة الإعدادية أو ما يعادلها
104 217	16.42	الشهادة الثانوية أو ما يعادلها
49 805	7.84	شهادة فوق الثانوية وجامعية فما فوق
56	0.00	غير مبين
634 919	100.00	المجموع

رسم بياني رقم (3)
التوزيع التمثيلي للأسر الليبية المقيمة
حسب الحالة التعليمية لرئيس الأسرة

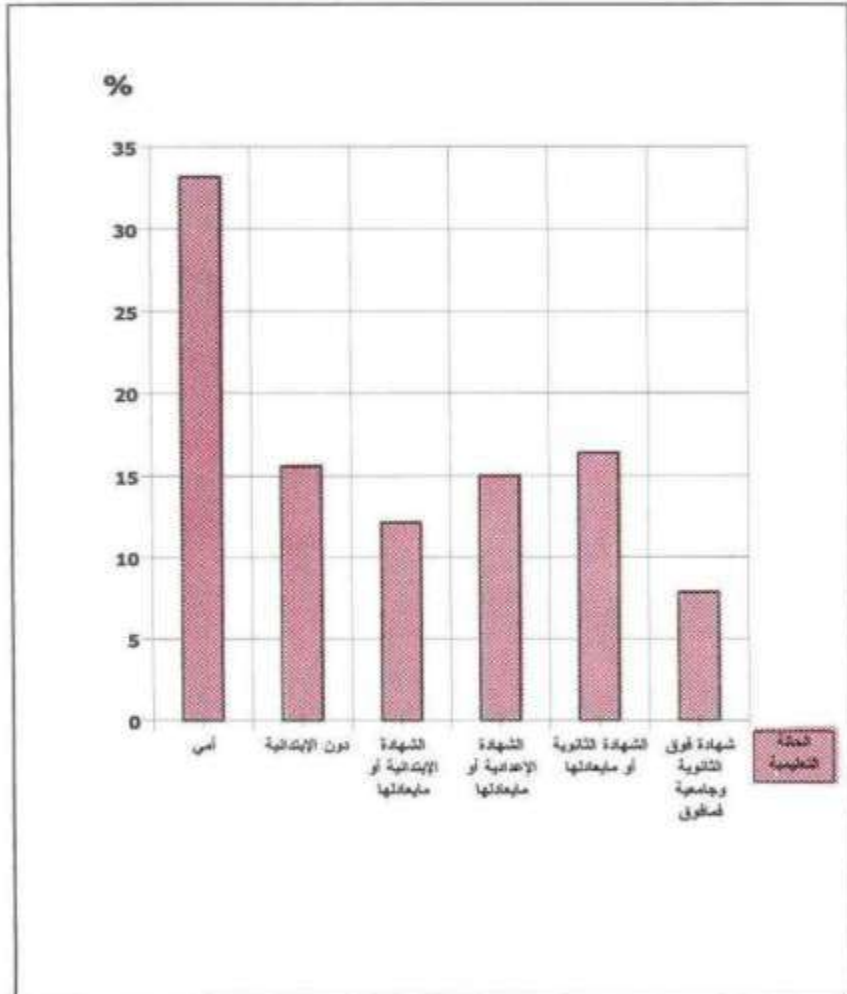

3- الخصائص السكانية للأسر النيبية المقيمة في الجماهيرية

3.1- أوضحت النتائج النهائية لتعداد العام للسكان أن غالبية الأسر التي تقيم في الجماهيرية تسكن في مسكن من نوع الحوش العربي حيث بلغ عدد هذه الأسر (408375) أسرة تشكل حوالي 64% من إجمالي عدد الأسر ، في حين بلغ عدد الأسر التي تقيم في دارات فيلات (89 722) أسرة تشكل حوالي 14% من إجمالي عدد الأسر في الجماهيرية وأن عدد الأسر التي تسكن شققاً سكنية في عمارات كان في حدود (104726) أسرة تشكل ما يزيد عن 16% من إجمالي عدد الأسر في الجماهيرية . أما الأسر التي تقيم في مسكن أو مباني من أنواع أخرى فقد بلغ عددها (20047) أسرة فقط تقدر نسبتها بحوالي 3% فقط من إجمالي عدد أسر الجماهيرية . والجدول التلخيصي رقم (7) يبين توزيع الأسر الليبية المقيمة في الجماهيرية والتوزيع النسبي لها حسب نوع المسكن الذي تقيم فيه ونوع التجمع السكاني ، كما أن الرسم البياني رقم (4) يبين التوزيع النسبي للأسر الليبية المقيمة في الجماهيرية حسب نوع المسكن الذي تقيم فيه

توزيع الأسر الليبية المقيمة في الجماهيرية والتوزيع النسبي لها حسب نوع المسكن الذي تقيم فيه ونوع التجمع السكاني

جدول رقم (7)

نوع المسكن	عدد الأسر			
	حضر		ريف	
	عدد	%	عدد	%
دارة عميلة	84 461	15.47	5 261	5.92
شقة في عمارة	102 490	18.77	2 236	2.52
حوش عربي	336 444	61.62	71 931	80.89
غسبر تلك	13 064	2.39	6 983	7.85
غسبر ميين	9 539	1.75	2 510	2.82
المجموع	545 998	100.00	889 921	100.00

3.2- كذلك فقد أوضحت نتائج التعداد أن غالبية الأسر الليبية المقيمة في الجماهيرية تقيم في مسكن عدد غرفها يتراوح بين (3 إلى 4) غرف . وقد بلغ عدد هذه الأسر (476329) أسرة تشكل حوالي 75.02% من إجمالي عدد الأسر الليبية والجدول التلخيصي رقم (8) يبين التوزيع العددي والنسبي للأسر الليبية المقيمة في المنطقة حسب عدد غرف المسكن الذي تقيم فيه ، كما أن الرسم البياني رقم (5) يبين توزيع الأسر الليبية المقيمة في الجماهيرية حسب عدد غرف المسكن الذي تقيم فيه .

رسم بياني رقم (4)
التوزيع النسبي للأسر الليبية المقيمة
حسب نوع المسكن

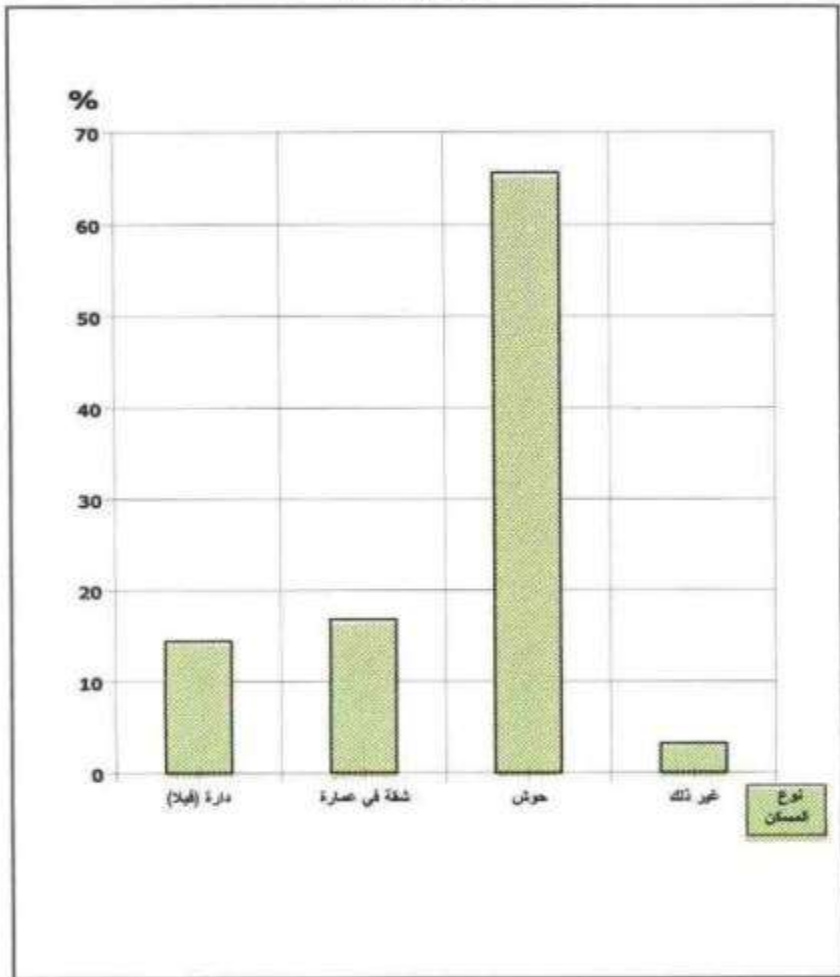

التوزيع العددي والنسبي للأسر الليبية المقيمة في الجماهيرية
حسب عدد غرف المسكن الذي تقيم فيه

جدول رقم (8)

عدد غرف المسكن	عدد الأسر	% من إجمالي الأسر
1 - 2	57 761	9.10
3 - 4	476 329	75.02
5 - 6	65 607	10.33
7 غرف فلكثر	15 446	2.43
غير مبين	19 776	3.12
المجموع	634 919	100.00

3.3- ومن جهة ثانية فقد أوضحت نتائج التعداد أن عدد الأسر الليبية المقيمة في الجماهيرية والتي تستمد مياهها من الشبكة العامة للمياه (499925) أسرة ، في حين بلغ عدد الأسر التي تستمد مياهها من بنر خاص أو مشترك (77181) أسرة . أما الأسر التي تستمد مياهها من مصادر أخرى فقد بلغ عددها (45741) أسرة . والجدول التلخيصي رقم (9) يبين التوزيع العددي والنسبي للأسر الليبية المقيمة في الجماهيرية حسب وسيلة مد المسكن بالمياه ، كما أن الرسم البياني رقم (6) يبين التوزيع النسبي للأسر حسب وسيلة مد المسكن بالمياه .

التوزيع العددي والنسبي للأسر الليبية المقيمة في الجماهيرية
حسب وسيلة مد المسكن بالمياه

جدول رقم (9)

وسيلة مد المسكن بالمياه	عدد الأسر	% من مجموع الأسر
الشبكة العامة	499 925	78.74
بنر خاص أو مشترك	77 181	12.16
غير ذلك	45 741	7.20
غير مبين	12 072	1.90
المجموع	634 919	100.00

3.4- كما أوضحت نتائج التعداد أن عدد الأسر الليبية التي تستخدم الشبكة العامة للكهرباء في إنارة منزلها قد بلغ (610999) أسرة تشكل ما يزيد عن 96% من إجمالي عدد الأسر الليبية في الجماهيرية أما الأسر الليبية البالغ عددها (11848) أسرة فقد أظهرت النتائج أنها تستخدم وسائل أخرى غير الكهرباء . والجدول التلخيصي رقم (10) يبين التوزيع العددي والنسبي للأسر الليبية المقيمة في الجماهيرية حسب وسيلة إنارة المسكن ، كما أن الرسم البياني رقم (7) يبين التوزيع النسبي للأسر الليبية في الجماهيرية حسب وسيلة إنارة المسكن الذي تقيم فيه

رسم بياني رقم (5)
التوزيع النسبي للأسر الليبية المقيمة
حسب عدد الحجرات بالمسكن

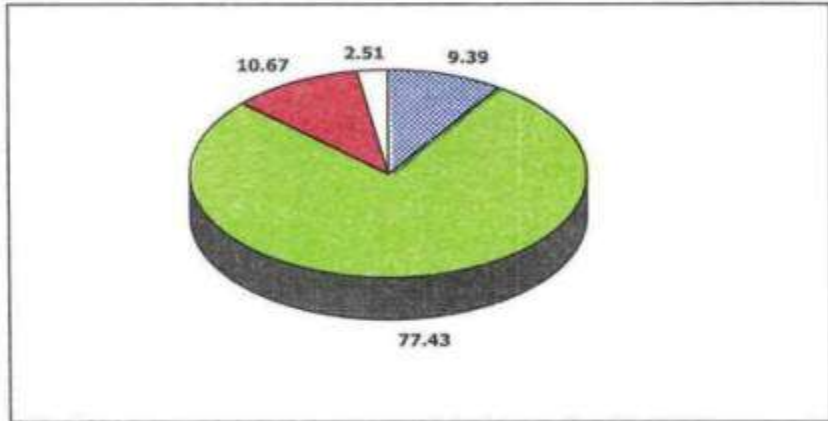

7 فائزر 2_1 4_3 6_5 عدد الحجرات

رسم بياني رقم (6)
التوزيع التسمي للأسر الليبية المقيمة
حسب وسيلة مد المسكن بالمياه

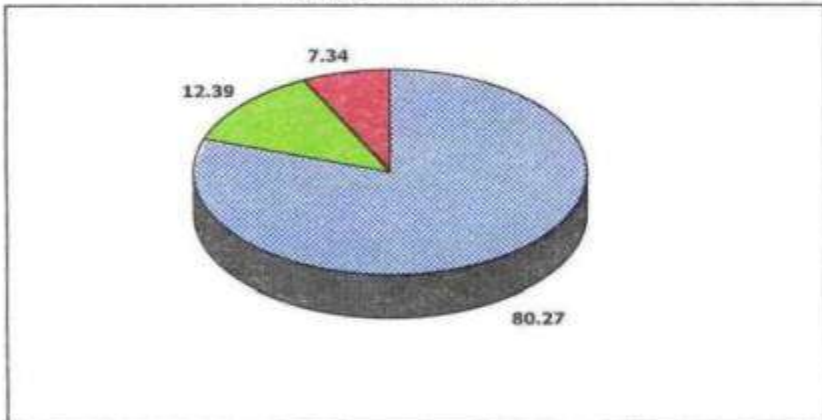

من الشبكة العامة بنر خاص أو مشترك غير ذلك

ملاحظة: تم توزيع الحالات غير الميمنة لتسمية على بقية الحالات.

التوزيع العددي والتنسيبي للأسر الليبية المقيمة في الجماهيرية
حسب وسيلة الإثارة في المسكن

جدول رقم (10)

وسيلة إثارة المسكن	عدد الأسر	% من إجمالي الأسر
الشبكة العامة	610 999	96.23
وسيلة أخرى	11 848	1.87
غير مبين	12 072	1.9
المجموع	634 919	100.00

3.5- أما من حيث وسيلة الصرف الصحي في المسكن فقد أوضحت النتائج النهائية للتعداد أن عدد الأسر الليبية التي تستخدم الشبكة العامة للمجاري قد بلغ (298148) أسرة تشكل حوالي 47% من إجمالي الأسر الليبية المقيمة في الجماهيرية ، وأن عدد الأسر التي تستخدم خزانا خاصا أو مشتركا بلغ (307141) أسرة تشكل حوالي 48%. أما عدد الأسر التي لا تستخدم أية وسيلة للتصريف فقد بلغ (17558) أسرة تشكل ما لا يزيد عن 2% من إجمالي الأسر الليبية المقيمة في الجماهيرية والجدول التلخيصي رقم (11) يبين التوزيع العددي والتنسيبي للأسر الليبية المقيمة في الجماهيرية حسب وسيلة الصرف الصحي في المسكن ، كما أن الرسم البياني رقم (8) يبين التوزيع النسبي للأسر الليبية المقيمة في المنطقة حسب وسيلة الصرف الصحي بالمسكن .

التوزيع العددي والتنسيبي للأسر الليبية المقيمة في الجماهيرية
حسب وسيلة الصرف الصحي في المسكن

جدول رقم (11)

الصراف الصحي	عدد الأسر	% من إجمالي الأسر
بواسطة الشبكة العامة	298 148	46.96
بواسطة خزان خاص أو مشترك	307 141	48.37
لا يوجد تصريف	17 558	2.77
غير مبين	12 072	1.90
المجموع	634 919	100.00

رسم بياني رقم (٧)
التوزيع النسبي للأسر الـثبينة المقيمة
حسب وسيلة إتارة المسكن

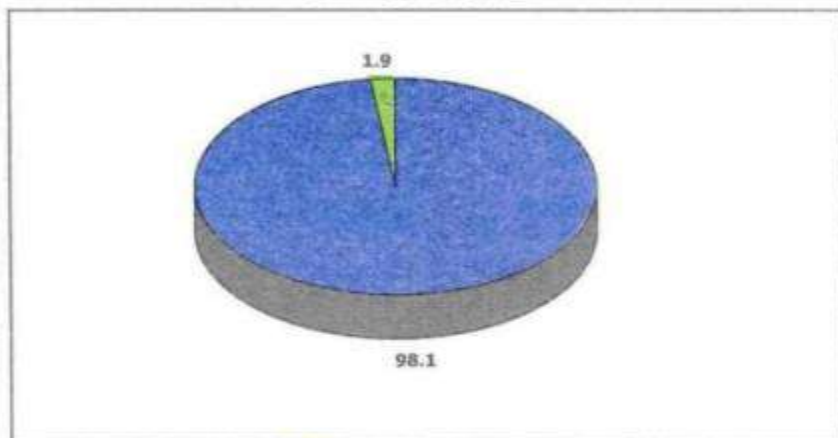

من التـبينة الحـضرية وسيلة لقرية

رسم بياني رقم (٨)
التوزيع النسبي للأسر الـثبينة المقيمة
حسب وسيلة الصرف الصحي في المسكن

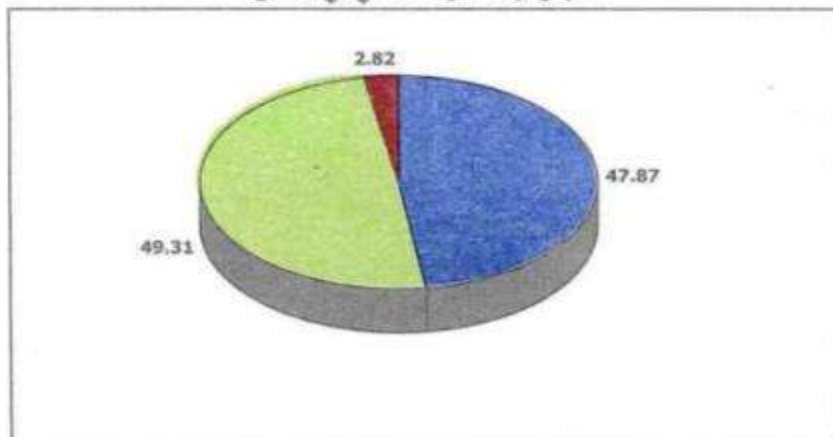

بواسطة التـبينة الحـضرية بواسطة خزان خاص أو مشترك لا يوجد تصريف

ملاحظة: لم توزع الملائم غير الصبينة بالنسبة على بقية الملائم.

3.6- ومن حيث وسيلة الطبخ التي تستخدمها الأسر في مساكنها فقد أوضحت النتائج النهائية للتعداد أن الغالبية العظمى من الأسر الليبية المقيمة في الجماهيرية تستخدم الغاز في الطبخ حيث بلغ عدد هذه الأسر (611496) أسرة تشكل ما يزيد عن 96% من إجمالي الأسر الليبية وهناك (6641) أسرة فقط تشكل حوالي 1% تستخدم الكهرباء و (4710) أسرة تستخدم وسائل أخرى والجدول التلخيصي رقم (12) يبين التوزيع العددي والنسبي للأسر الليبية المقيمة في الجماهيرية حسب وسيلة الطبخ في المسكن .

التوزيع العددي والنسبي للأسر الليبية المقيمة في الجماهيرية
حسب وسيلة الطبخ في المسكن

جدول رقم (12)

وسيلة الطبخ في المسكن	عدد الأسر	% من إجمالي الأسر
كهرباء	6 641	1.05
غاز	611 496	96.31
وسائل أخرى	4 710	0.74
غير مبين	12 072	1.90
المجموع	634 919	100.00

ب - السكان المقيمون في الجماهيرية

1- تطور عدد سكان الجماهيرية ومعدلات النمو السنوي للسكان فيها

ارتفع عدد سكان الجماهيرية العربية الليبية الشعبية الاشتراكية العظمى من (2 249 237) نسمة عام 1973 فرنجي إلى (3 642 576) نسمة عام 1984 فرنجي وإلى (4 799 065) حسب النتائج النهائية لتعداد عام 1995 فرنجي ، وبذلك يكون معدل النمو الصافي السنوي المتحقق خلال الفترة بين تعدادي (1973 - 1984) حوالي (4.48%) غير أنه انخفاض إلى حوالي (2.52%) خلال الفترة بين تعدادي (1984 - 1995) فرنجي .

وقد كانت نسبة السكان الليبيين المقيمين في الجماهيرية حسب نتائج تعداد عام 1973 حوالي (91%) من إجمالي السكان غير أن هذه النسبة انخفضت عند إجراء تعداد عام 1984 إلى حوالي 89% ثم عادت فارتفعت إلى ما يزيد عن 91% حسب نتائج تعداد عام 1995 . والجدول التلخيصي رقم (13) يبين توزيع السكان الليبيين وغير الليبيين المقيمين في الجماهيرية العظمى من واقع نتائج التعدادات الثلاثة ومعدلات النمو الصافي السنوي للسكان المتحققة خلال الفترات بين التعدادات الثلاث حسب النوع

توزيع السكان الليبيين وغير الليبيين المقيمين في الجماهيرية

من واقع التعدادات (1973 ، 1984 ، 1995) فرنجي حسب النوع

جدول رقم (13)

التعدادات	السكان الليبيون			السكان غير الليبيين			إجمالي سكان المنطقة	
	ذكور	إناث	مجموع	ذكور	إناث	مجموع	ذكور	إناث
تعداد 1973	1057919	994453	2052372	133934	62931	196865	1191853	1057384
تعداد 1984	1651562	1579497	3231059	302195	109322	411517	1953757	1688819
تعداد 1995	2231079	2158660	4389739	270677	138649	409326	2501756	2297309
معدل النمو الصافي للفترة بين عامي 73 و84	4.13	4.30	4.21	7.68	5.15	6.93	4.60	4.35
معدل النمو الصافي للفترة بين عامي 84 و95	2.75	2.86	2.80	- 0.99	+ 2.17	- 0.05	2.26	2.82

2- التركيب العمري والتنوعي للسكان الليبيين المقيمين في المنطقة

2.1 - أوضحت نتائج التعداد العام للسكان لعام 1995 فرنجي مقارنة بنتائج تعداد عام 1984 أنه طراً تغير بسيط على التركيب النوعي للسكان خلال الفترة بين التعدادين فقد كان الذكور الليبيون حسب نتائج تعداد عام 1984 يشكلون 51.12% من إجمالي عدد السكان الليبيين

في حين انخفضت هذه النسبة في تعداد عام 1995 إلى 50.82% وبذلك تكون نسبة النوع قد انخفضت من 105 ذكور لكل 100 أنثى من واقع تعداد عام 1984 إلى 103 ذكور فقط لكل 100 أنثى حسب نتائج التعداد الحالي ، والجدول التلخيصي رقم (14) يوضح التوزيع العددي والنسبي للسكان الليبيين المقيمين في الجماهيرية حسب النوع في كل من تعدادي 1995 و 1984

التوزيع العددي والنسبي للسكان الليبيين المقيمين في الجماهيرية ونسبة النوع في كل من تعدادي 1995 و 1984 إفرنجي

جدول رقم (14)

سنة التعداد	التوزيع العددي للسكان الليبيين			التوزيع النسبي للسكان الليبيين %		
	ذكور	إناث	مجموع	ذكور	إناث	مجموع
1995	2231079	2158660	4389739	50.82	49.18	100.00
1984	1651562	1579497	3231059	51.12	48.88	100.00

2.2- ومن جهة ثانية فقد أشارت نتائج التعداد العام الحالي للسكان أنه من بين السكان الليبيين المقيمين في الجماهيرية والبالغ عددهم (4389739) فرداً هناك (1714263) فرداً تقل أعمارهم عن (15 سنة) وهؤلاء يشكلون ما نسبته 39% من إجمالي السكان الليبيين ، وقد بلغت هذه النسبة في تعداد السكان لعام 1984 ما يزيد عن 49%. وبمقارنة هذه النسبة بنظيرتها من واقع التعداد الحالي نجد أنها انخفضت إنخفاضاً كبيراً بتعدّد تعليقه قبل إجراء تقييم لنتائج كل من التعدادين .

وعلى الرغم من انخفاض هذه النسبة فإن المجتمع السكاني الليبي يعتبر من المجتمعات الفتية . والجدول التلخيصي رقم (15) يبين التوزيع العددي والنسبي للسكان الليبيين المقيمين في المنطقة حسب فئات العمر العريضة والنوع في كل من تعدادي 1995 و 1984 إفرنجي .

التوزيع العددي والنسبي للسكان الليبيين المقيمين في الجماهيرية حسب فئات العمر العريضة والنوع في كل من تعدادي 1995 و 1984 إفرنجي

جدول رقم (15)

تعداد عام 1995			تعداد عام 1984			فئات العمر العريضة
المجموع	إناث	ذكور	مجموع	إناث	ذكور	
1714263	843 921	870 342	1 610 939	791 454	819 485	عدد
39.05	39.09	39.01	49.86	50.11	49.62	%
2675476	1314739	1360737	1 620 120	788 043	832 077	عدد
60.95	60.91	60.99	50.14	49.89	50.38	%
4389739	2158660	2231079	2 231 059	1579497	1651562	عدد
100.00	100.00	100.00	100.00	100.00	100.00	%

كما أن الجدول رقم (16) يبين للتوزيع العددي والتنسبي للسكان الليبيين المقيمين في الجماهيرية عند إجراء تعداد عام 1995 حسب فئات العمر والتوع ، والرسم البياني رقم (9) يبين التهرم العمري للسكان الليبيين من واقع نتائج تعداد عام 1995 إفرنجي .

التوزيع العددي والتنسبي للسكان الليبيين المقيمين في الجماهيرية
عند إجراء تعداد 1995 إفرنجي حسب فئات العمر والتوع

جدول رقم (16)

فئات العمر	عدد السكان		% من مجموع السكان الليبيين		
	ذكور	إناث	مجموع	ذكور	إناث
0 - 4	278 463	268 451	546 914	6.34	6.12
5 - 9	294 803	287 447	582 250	6.72	6.55
10 - 14	297 076	288 023	585 099	6.77	6.56
15 - 19	295 320	287 152	582 472	6.73	6.54
20 - 24	257 157	250 370	507 527	5.86	5.70
25 - 29	196 540	193 843	390 383	4.48	4.41
30 - 34	144 839	141 383	286 222	3.30	3.22
35 - 39	100 492	96 063	196 555	2.29	2.19
40 - 44	66 093	66 628	132 721	1.50	1.52
45 - 49	63 245	63 948	127 193	1.44	1.46
50 - 54	56 118	48 430	104 456	1.28	1.10
55 - 59	52 221	46 057	98 278	1.19	1.05
60 - 64	41 414	36 821	78 235	0.94	0.84
65 - 69	35 856	33 366	69 222	0.81	0.77
70 - 74	23 189	21 648	44 837	0.53	0.49
75 - 79	13 504	13 397	26 901	0.31	0.30
80 - 84	8 036	8 509	16 545	0.18	0.20
85 فما فوق	6 713	7 214	13 927	0.15	0.16
المجموع	2 231 079	2 158 660	4 389 739	50.82	49.18

3- السكان غير الليبيين المقيمون في الجماهيرية العظمى وجنسياتهم

بلغ عدد السكان غير الليبيين المقيمين في الجماهيرية عند إجراء التعداد الحالي للسكان (409326) فرداً يشكلون حوالي 8.53% من إجمالي السكان المقيمين في الجماهيرية ، منهم (332022) فرداً من الأخوة العرب ، وهؤلاء لوحدهم يشكلون حوالي 6.92% من إجمالي السكان المقيمين في الجماهيرية . والجدول التلخيصي رقم (17) يبين للتوزيع العددي والتنسبي للسكان المقيمين في المنطقة حسب الجنسية والتوع .

رسم بياني رقم (9)
البيانات الديمغرافية للسكان الفلسطينيين من واقع
نتائج تعداد عام 1995 الفلسطيني

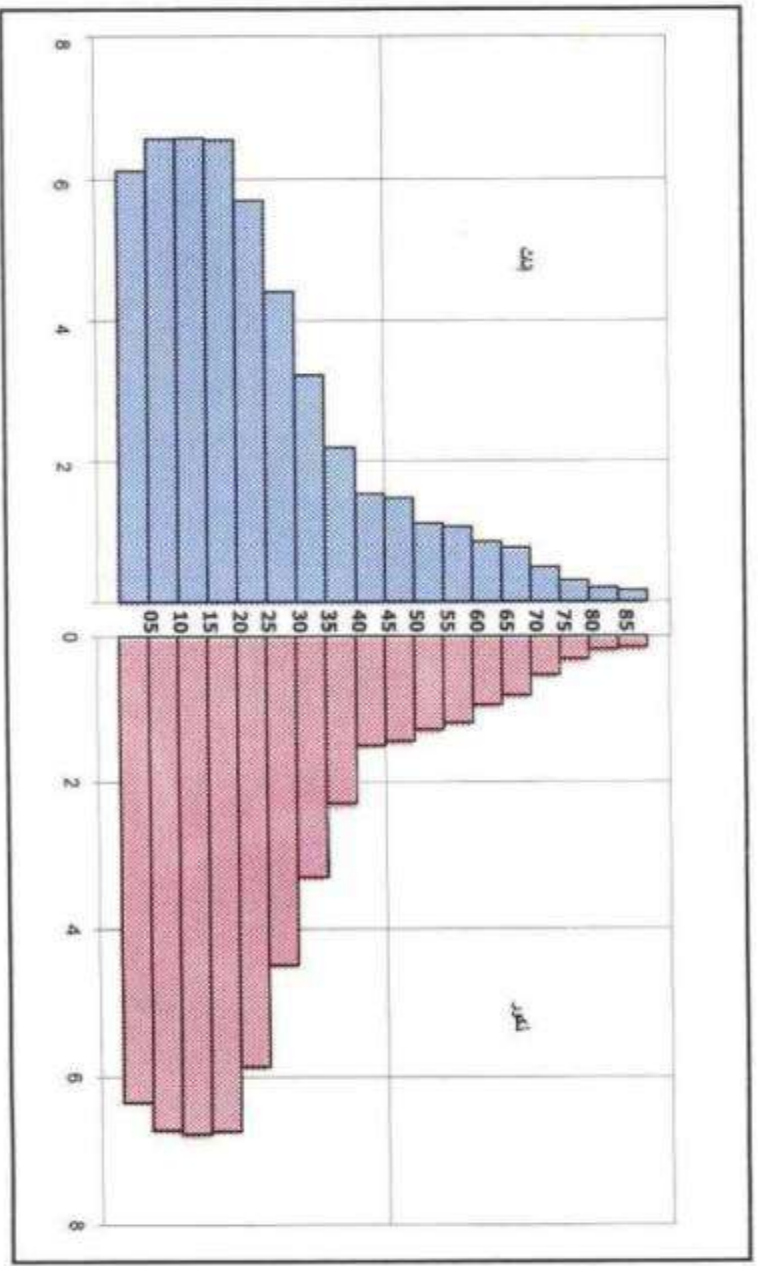

التوزيع العددي والنسبي للسكان المقيمين في الجماهيرية

حسب الجنسية والنوع

جدول رقم (17)

النسبية			عدد السكان		
% من إجمالي سكان المنطقة					
مجموع	إناث	ذكور	مجموع	إناث	ذكور
91.47	93.96	89.18	4 389 739	2 158 660	2 231 079
6.92	4.98	8.70	332 022	114 331	217 691
1.61	1.06	2.12	77 304	24 318	52 986
100.00	100.00	100.00	4 799 065	2 297 309	2 501 756

ومن جهة ثانية فقد أوضحت النتائج أن الاخوة العرب غير الليبيين يشكلون 81.12% من إجمالي السكان غير الليبيين المقيمين في الجماهيرية . أما الباقي فيتوزعون حسب مجموعة البلدان والقارات التي ينتمون إليها كما هو مبين في الجدول التلخيصي رقم (18) . كما أن الرسم البياني رقم (10) يبين التوزيع النسبي لغير الليبيين حسب مجموعة البلدان والقارات التي ينتمون إليها .

التوزيع العددي والنسبي للسكان غير الليبيين المقيمين في الجماهيرية حسب

مجموعة البلدان والقارات التي ينتمون إلى إحدى دولها

جدول رقم (18)

التوزيع النسبي لغير الليبيين %			التوزيع العددي لغير الليبيين			مجموع البلدان والقارات
مجموع	إناث	ذكور	مجموع	إناث	ذكور	
81.12	82.46	80.43	332 022	114 331	217 691	عرب غير ليبيين
8.43	8.73	8.28	34 519	12 105	22 414	إفريقيون
7.57	5.50	8.64	30 998	7 627	23 371	آسيويون
2.59	3.11	2.32	10 601	4 314	6 287	أوروبيون
0.15	0.51	0.15	616	203	413	أميريكيون (شمال ووسط وجنوب)
0.01	0.01	0.01	50	19	31	أميريكيون ونيوزيلنديون
0.13	0.04	0.17	520	50	470	غير مبين
100.00	100.00	100.00	409 326	138 649	270 677	المجموع

رسم بياني رقم (10)
التوزيع النسبي لإجمالي السكان المقيمين
حسب الجنسية والنوع

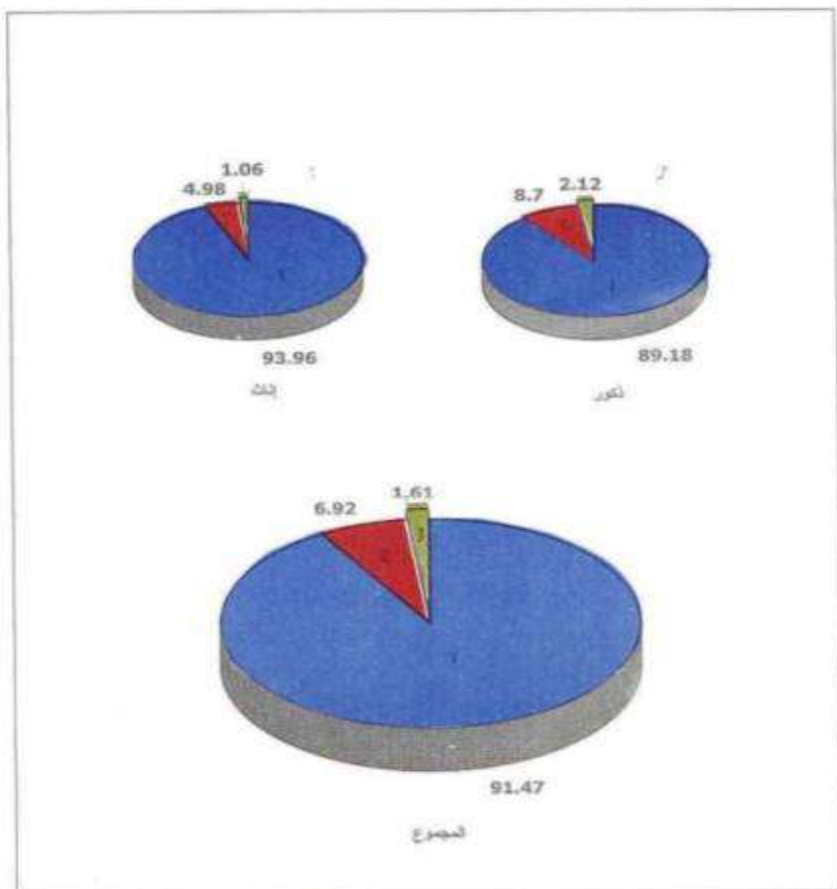

لبنان
 جنسيات عربية مختلفة
 جنسيات أجنبية مختلفة

1 - الالتحاق المدرسي

1.1- تشير نتائج تعداد العام للسكان أن إجمالي عدد الطلاب الملتحقين بالدراسة خلال العام الدراسي 1994/1995 إفرنجي قد بلغ (1688697) طالباً وطالبة منهم (1625679) من الليبيين و(63018) من غير الليبيين ، أي أن الطلبة الليبيين يشكلون ما يزيد عن 96% من إجمالي عدد الطلاب الملتحقين بالدراسة .

كما أظهرت النتائج أنه من بين السكان الليبيين الذين هم في سن الدراسة (6 - 24) سنة والمقيمين في الجماهيرية خلال العام الدراسي 1994 / 1995 والبالغ عددهم عند إجراء التعداد (2139162) فرداً، هناك (1603264) طالباً وطالبة ملتحقين بالدراسة في مختلف مراحل التعليم ، أي أن النسبة العنقبة للالتحاق المدرسي تقدر بحوالي 75% ، وهذه النسبة تنخفض لدى الإناث إلى حوالي 73% في حين ترتفع لدى الذكور إلى 77% ، على أن هذه النسبة ترتفع كثيراً بالنسبة للأعمار التي هي في سن مرحلة التعليم الأساسي حيث تصل إلى ما يزيد عن 91.45% . والجدول التلخيصي رقم (19) يبين توزيع السكان الليبيين المقيمين ممن هم في سن الدراسة والملتحقين منهم بمختلف مراحل التعليم ونسب الالتحاق المدرسي حسب فئات العمر المقابلة للمراحل الدراسية المختلفة والنوع .

توزيع السكان الليبيين المقيمين في الجماهيرية ممن هم في سن الدراسة
والملتحقين منهم بمختلف مراحل التعليم ونسب الالتحاق المدرسي
حسب فئات العمر المقابلة للمراحل الدراسية المختلفة والنوع

جدول رقم (19)

نسبة الالتحاق %		عدد الطلاب الليبيين الملتحقين			إجمالي السكان الليبيين			فئة العمر المقابلة	
مجموع	إناث	ذكور	مجموع	إناث	ذكور	مجموع	إناث	ذكور	للمرحلة الدراسية
90.27	89.96	90.57	734843	361173	373670	814063	401471	412592	6 - 12
94.14	91.33	96.86	338428	161546	176882	359493	176884	182609	13 - 15
82.38	78.29	86.36	286337	134067	152270	347576	171254	176322	16 - 18
39.42	37.61	41.19	243656	114751	128905	618030	305078	312952	19 - 24
74.95	73.15	76.69	1603264	771537	831727	2139162	1054687	1084475	6 - 24

وقد أوضحت النتائج أيضاً أنه من بين الطلبة الليبيين هناك (845145) طالباً من الذكور يشكلون نسبة تقدر بحوالي 52% من إجمالي الطلبة الليبيين ، أمّا عدد الطالبات الليبيات فقد بلغ (780534) طالبة يشكلن ما نسبته 48% . وهذا التوزيع النوعي للطلاب الليبيين الملتحقين بالدراسة قريب من التوزيع النوعي لمجموع سكان الجماهيرية مما يدل على أن الذكور والإناث يتساوون من حيث الاستفادة من حق التعليم .

1.2- ومن جهة ثانية فقد أظهرت نتائج التعداد أن نسبة الطلبة المتحقين بمرحلة التعليم الجامعي والعالى من إجمالي الطلبة هي لدى الذكور أعلى منها لدى الإناث . والجدول رقم (20) يبين التوزيع العددي والنسبي للطلاب المتحقين بالدراسة (لبييون وغير لبييون) حسب المرحلة الدراسية والنوع ، كما أن الرسم البياني رقم (11) يبين توزيع الطلاب للبييون المتحقين بالدراسة حسب المرحلة الدراسية والنوع .

التوزيع العددي والنسبي للطلاب المتحقين بالدراسة
(لبييون وغير لبييون) حسب المرحلة الدراسية والنوع

جدول رقم (20)

عدد الطلاب المتحقين بالدراسة						المرحلة الدراسية
الطلاب اللبييون			إجمالي الطلاب المتحقين			
مجموع	إناث	ذكور	مجموع	إناث	ذكور	
738 132	355 062	383 070	773 290	372 000	401 290	عدد
45.40	45.49	45.33	45.79	45.91	45.68	%
396 324	188 576	207 748	408 550	194 516	214 034	عدد
24.38	24.16	24.58	24.19	24.01	24.36	%
345 425	172 301	173 124	354 413	176 474	177 939	عدد
21.25	22.07	20.48	20.99	21.78	20.26	%
15 130	3 831	11 299	15 486	3 891	11 595	عدد
0.93	0.49	1.34	0.92	0.48	1.32	%
117 612	54 920	62 692	123 251	57 176	66 075	عدد
7.24	7.04	7.42	7.30	7.06	7.52	%
13 056	5 844	7 212	13 707	6 149	7 558	عدد
0.80	0.75	0.85	0.81	0.76	0.86	%
1 625 679	780 534	845 145	1 688 697	810 206	878 491	عدد
100.00	100.00	100.00	100.00	100.00	100.00	%

رسم بياني رقم (11)
التوزيع النسبي للطلاب الليبيين المقيمين
حسب المرحلة الدراسية والنوع

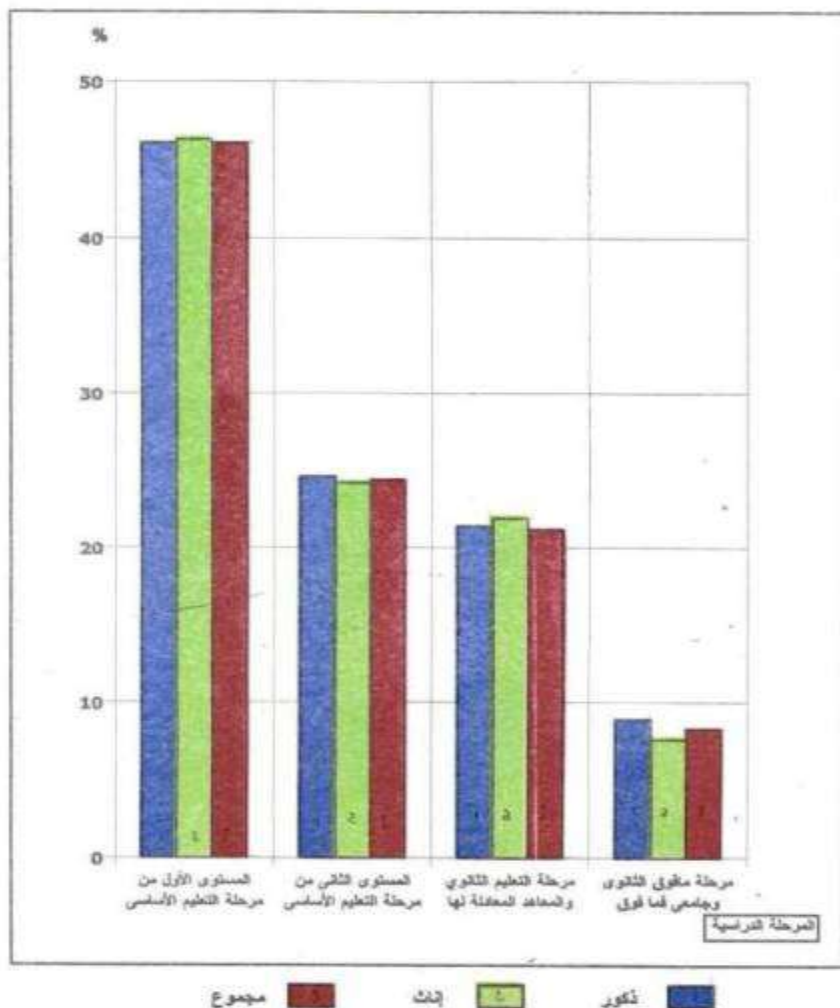

2- الحالة التعليمية للسكان الليبيين المقيمين في الجماهيرية

أظهرت نتائج التعداد العام للسكان لعام 1995 أنه من بين السكان الليبيين الذين أعمارهم (10 سنوات فما فوق) المقيمين في الجماهيرية والبالغ عددهم (3260575) فرداً ، هناك (609419) فرداً أمياً ، أي أن نسبة الأمية بين السكان الليبيين تبلغ حوالي 19% ، وهذه النسبة ترتفع لدى الإناث لتصل إلى 27% في حين تنخفض لدى الذكور إلى حوالي 10% . وبمقارنة نسبة الأمية من واقع التعداد الحالي بما كانت عليه عند إجراء تعداد 1984 نجد أنها كانت لدى الذكور حوالي 18% ولدى الإناث حوالي 47 % ولدى مجموع السكان حوالي 32% ، أي أن نسبة الأمية إنخفضت إنخفاضاً ملحوظاً خلال الفترة بين التعدادين سواء بالنسبة للذكور أو بالنسبة للإناث . والجدول التلخيصي رقم (21) يبين إجمالي السكان الليبيين الذين أعمارهم (10 سنوات فما فوق) والأمنيين منهم ونسبة الأمية في كل من تعدادي 1995 و 1984 ، كما أن الجدول التلخيصي رقم (22) يبين التوزيع العددي والنسبي للسكان الليبيين المقيمين في الجماهيرية حسب الحالة التعليمية والنوع ، والرسم البياني رقم (12) يوضح ذلك التوزيع .

السكان الليبيين الذين أعمارهم (10 سنوات فما فوق) والأمنيين منهم

ونسبة الأمية حسب النوع في كل من تعدادي 1995 و 1984

جدول رقم (21)

نسبة الأمية %	الليبيون الأمنيون (10 سنوات فما فوق)	إجمالي السكان الليبيين (10 سنوات فما فوق)	النوع	نسبة التعداد
10.45	173 231	1 657 813	ذكور	1995
27.21	436 188	1 602 762	إناث	
18.69	609 419	3 260 575	مجموع	
18.35	197 766	1 077 654	ذكور	1984
47.12	483 108	1 025 219	إناث	
32.38	680 874	2 102 873	مجموع	

التوزيع العددي والنسبي للسكان الليبيين المقيمين في الجماهيرية الذين

أعمارهم (10 سنوات فما فوق) حسب الحالة التعليمية والنوع

جدول رقم (22)

% من إجمالي عدد السكان الليبيين			عدد السكان الليبيين			الحالة التعليمية
مجموع	إناث	ذكور	مجموع	إناث	ذكور	
18.69	27.21	10.45	609 419	436 188	173 231	أمنيين
18.20	17.39	18.99	593 466	278 677	314 789	دون الابتدائية
22.17	20.52	23.78	723 024	328 859	394 165	ابتدائية أو مايعادلها
21.31	19.31	23.25	694 922	309 428	385 494	اعدادية أو مايعادلها
16.08	13.66	18.41	524 174	218 946	305 228	ثانوية أو مايعادلها
3.54	1.91	5.11	115 326	30 601	84 725	فوق الثانوية وجامعية فما فوق
0.01	0.00	0.01	244	63	181	غير ميين
100.00	100.00	100.00	3260575	1602762	1657813	المجموع

رسم بياني رقم (12)
 التوزيع التفاضلي للسكان الذين أعمارهم (10 سنوات فما فوق)
 المقدمين حسب الحالة الاجتماعية

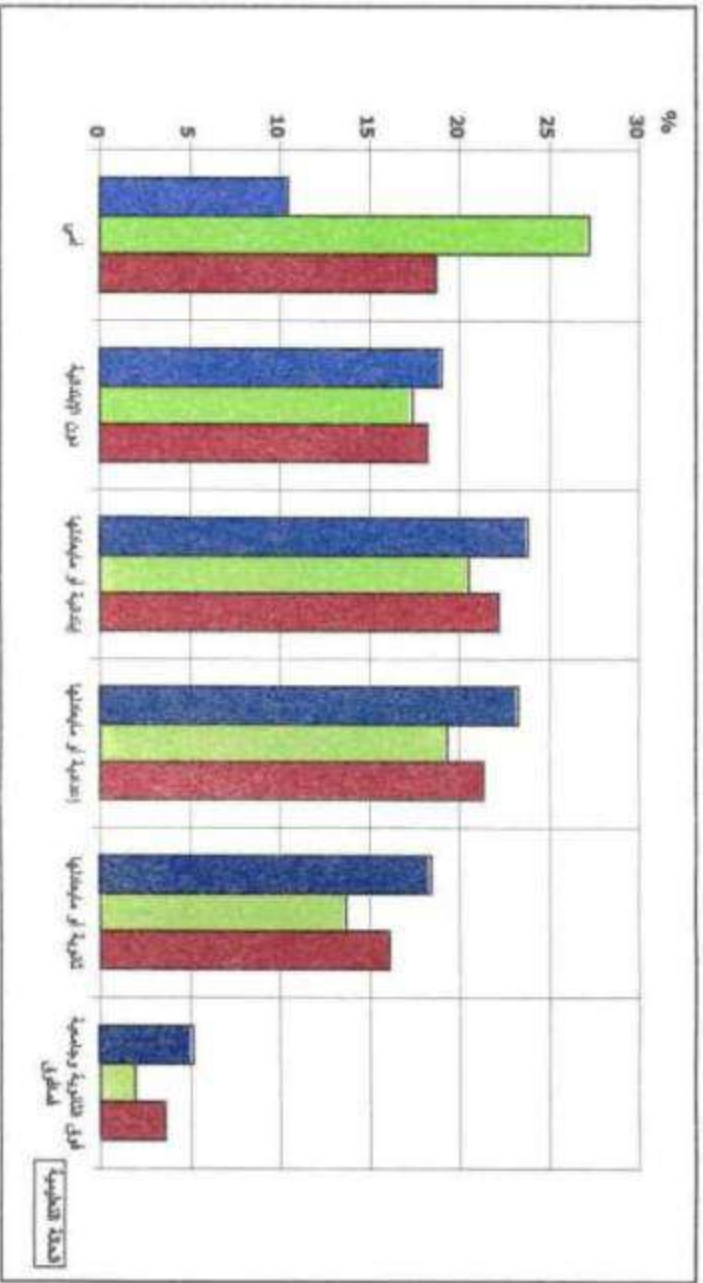

د - الحالة الزوجية للسكان الليبيين المقيمين في الجماهيرية وبيانات الخصوبة للمرأة الليبية

1- تشير نتائج التعداد العام للسكان لعام 1995 إفرنجي أن عدد الذكور الليبيين المقيمين في الجماهيرية الذين أعمارهم (15 سنة فما فوق) ولم يسبق لهم الزواج قد بلغ (775 207) فرداً يشكلون حوالي 57% من إجمالي عدد الذكور الليبيين المقيمين في الجماهيرية من نفس هذه الفئة من الأعمار ، وأن هذه النسبة تنخفض لدى الإناث لتصل إلى 48% . والجدول التلخيصي رقم (23) يبين التوزيع العددي والنسبي للسكان الليبيين المقيمين الذين أعمارهم (15 سنة فما فوق) حسب الحالة الزوجية والتنوع ، كما أن الرسم البياني رقم (13) يبين التوزيع النسبي للسكان الليبيين المقيمين حسب الحالة الزوجية والتنوع .

التوزيع العددي والنسبي للسكان الليبيين المقيمين في الجماهيرية ممن أعمارهم (15 سنة فما فوق) حسب الحالة الزوجية والتنوع

جدول رقم (23)

الحالة الزوجية	عدد السكان الليبيين			% من إجمالي السكان الليبيين		
	ذكور	إناث	مجموع	ذكور	إناث	مجموع
لم يسبق لهم الزواج	775 207	634 294	1 409 501	56.97	48.24	52.68
متزوجون	571 995	562 455	1 134 450	42.04	42.78	42.40
مطلقون	5 699	23 924	29 623	0.42	1.82	1.11
أرامل	7 836	94 066	101 902	0.57	7.16	3.81
المجموع	1360737	1314739	2675476	100.00	100.00	100.00

وإستناداً إلى جدول توزيع السكان الليبيين الذين أعمارهم (15 سنة فما فوق) حسب فئات العمر والحالة الزوجية نجد أن نسب العزاب المستقلة من الجدول المذكور تتوزع حسب فئات العمر والتنوع كما هو مبين في الجدول التلخيصي رقم (24) ، كما أن الرسم البياني رقم (14) يوضح نسب العزاب العمرية حسب النوع .

رسم بياني رقم (13)
التوزيع النسبي للسكان الليبيين المقيمين
حسب الحالة الزوجية والنوع

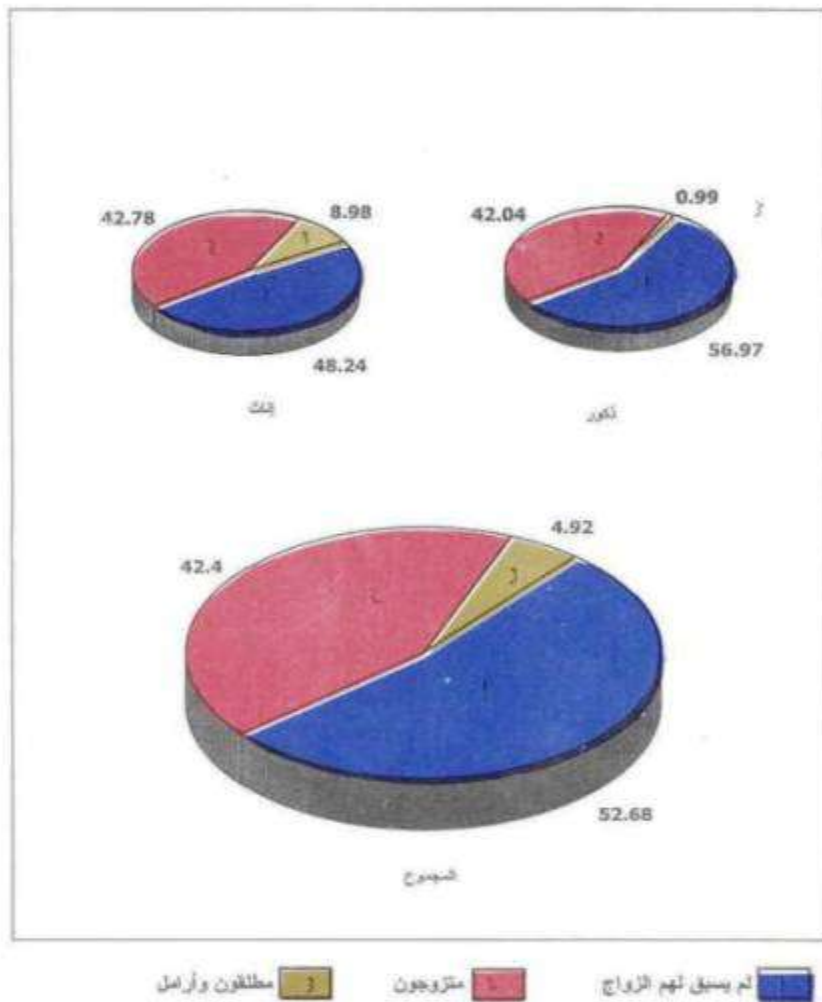

لتوزيع العددي والنسبي للسكان الليبيين المقيمين في الجماهيرية
الذين أعمارهم (15 سنة فما فوق) والذين لم يسبق لهم الزواج منهم
وتسبب العزاب حسب فئات العمر الخمسية والتنوع

جدول رقم (24)

فئات العمر	عدد السكان الليبيين			عدد الليبيين الذين لم يسبق لهم الزواج			النسبة المئوية لغير المتزوجين		
	مجموع	إناث	ذكور	مجموع	إناث	ذكور	مجموع	إناث	ذكور
19 - 15	295 320	287 152	582 472	294 688	282 284	576 972	99.06	98.30	99.79
24 - 20	257 157	250 370	507 527	251 509	205 847	457 356	90.11	82.22	97.80
29 - 25	196 540	193 843	390 383	157 309	97 083	254 392	65.16	50.08	80.04
34 - 30	144 839	141 383	286 222	54 421	35 197	89 618	31.31	24.89	37.57
39 - 35	100 492	96 063	196 555	10 821	9 282	20 103	10.22	9.66	10.77
44 - 40	66 093	66 628	132 721	2 544	2 057	4 601	3.47	3.09	3.85
49 - 45	63 245	63 948	127 193	1 250	884	2 134	1.68	1.38	1.98
54 - 50	56 118	48 340	104 458	691	415	1 106	1.06	0.86	1.23
59 - 55	52 221	46 057	98 278	546	369	915	0.93	0.80	1.05
60 فما فوق	128 712	120 955	249 667	1 428	876	2 304	0.92	0.72	1.11
المجموع	1360737	1314739	2675476	775 207	634 294	1409501	52.68	48.24	56.97

2- وحسب التسبب الواردة في الجدول السابق يكون متوسط السن عند الزواج الأول بالنسبة للذكور الليبيين المقيمين في الجماهيرية (31.30) سنة وللإناث حوالي 28.22 سنة وبمقارنة هذا المتوسط بنظيره لعام 1984 نجد أنه ارتفع ارتفاعاً ملحوظاً حيث كان بالنسبة للذكور أقل من (27.35 سنة) وبالنسبة للإناث الليبيات أقل من (23.02 سنة) ، كما أنه يلاحظ أن الفارق بين العمر عند الزواج الأول للذكور ونظيره للإناث أخذ يتناقص ، وقد يكون ذلك بسبب تفضيل الإناث متابعة دراستهن قبل الزواج الأمر الذي أدى إلى ارتفاع متوسط السن عند الزواج الأول لديهن بنسبة أعلى مما ارتفع عند الذكور .

رسم بياني رقم (14)
نسبة التراب اللينين الذين أصغرهم (15 سنة فأقل) المقدمين
حسب فئات العمر والتوج

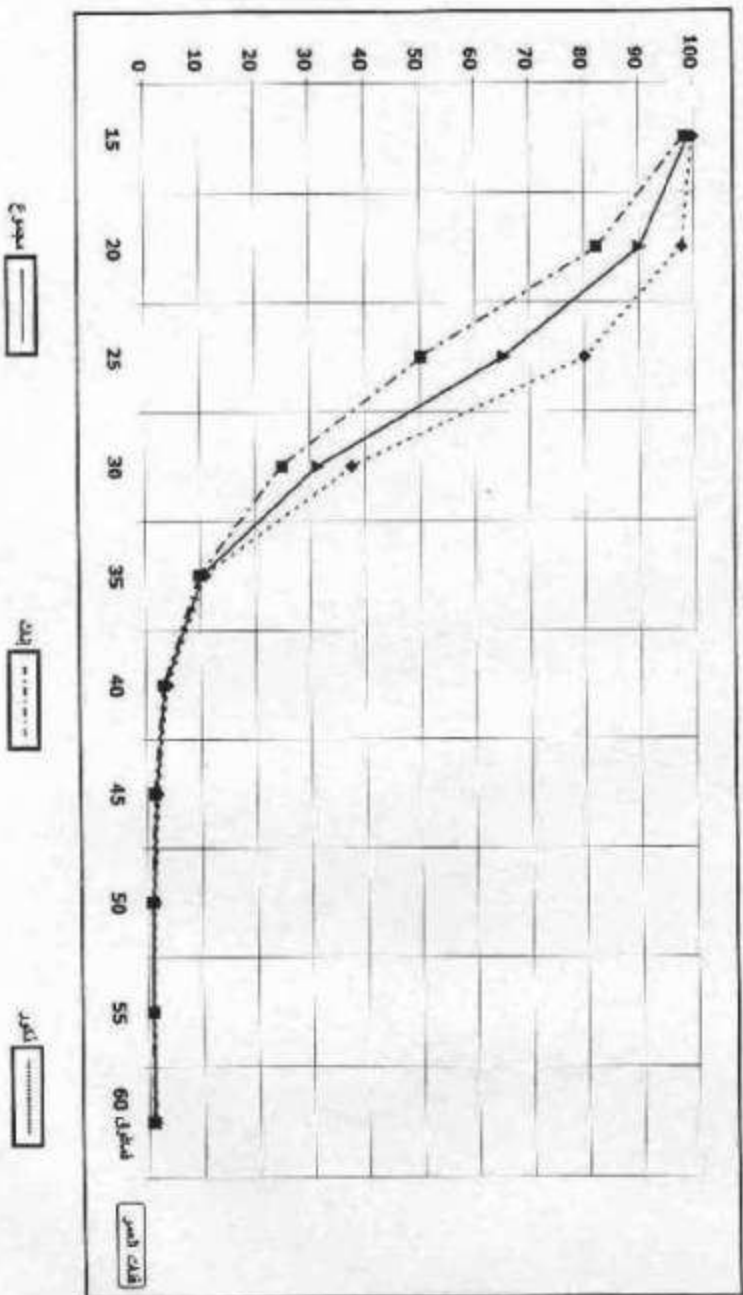

3- ومن جهة ثانية فقد أوضحت نتائج التعداد الحالي مقارنةً بنتائج تعداد عام 1984 أن هناك انخفاضاً ملحوظاً في مستوى الخصوبة عند الإناث الليبيات ، حيث هبط متوسط عدد الأطفال دون الخامسة من العمر للمرأة الواحدة في سن الإجاب (15 - 49) سنة من (0.91) طفلاً للمرأة الواحدة عام 1984 إلى حوالي (0.50) طفلاً للمرأة الواحدة حسب نتائج التعداد الحالي . ويتعذر في الوقت الحاضر تعليل هذا الانخفاض السريع في هذا المؤشر ما لم تجر دراسات إحصائية تحليلية مستفيضة لنتائج كل من التعدادين . والجدول التلخيصي رقم (25) يوضح ذلك .

4- أما بالنسبة لظاهرة تعدد الزوجات عند الذكور الليبيين المقيمين فلم يطرأ عليها أي تغيير يذكر ، إذ أظهرت نتائج كل من تعدادي عام 1984 و 1995 أن حوالي 3.6% فقط من الذكور المتزوجين كان في عصمة كل منهم أكثر من زوجة ، وأن غالبية الذكور متزوجين بزوجة واحدة فقط . والجدول التلخيصي رقم (26) يوضح هذه الظاهرة .

الإناث الليبيات في سن الإجاب وعدد الأطفال دون الخامسة من العمر ومتوسط عدد الأطفال للمرأة الواحدة في كل من تعدادي 1984 و 1995

جدول رقم (25)

التعداد	عدد الإناث اللاتي أعمارهن (15 - 49) سنة	عدد الأطفال دون الخامسة من العمر	متوسط عدد الأطفال للمرأة الواحدة
1995	1 099 387	546 914	0.50
1984	625 282	571 454	0.91

توزيع الذكور الليبيين المتزوجين المقيمين في الجماهيرية حسب عدد الزوجات في العصمة

جدول رقم (26)

عدد الزوجات في العصمة	الذكور المتزوجون	
	العدد	% من المجموع
زوجة واحدة	551 609	96.44
أكثر من زوجة	20 386	3.56
المجموع	571 995	100.00

1- حجم القوة البشرية وقوة العمل ومعدلات المساهمة بالنشاط الاقتصادي

لقد تم تعريف السكان العاملين اقتصادياً (قوة العمل) في البيانات الواردة في الجداول الإحصائية العامة لنتائج التعداد العام للسكان على أنهم جميع السكان المشتغلين فعلاً عند إجراء التعداد والباحثين عن عمل سواء سبق لهم العمل أو أنهم يبحثون عنه لأول مرة . ووفقاً لهذا التعريف فإن جميع الأفراد الذين يؤدون الخدمة الإنتاجية أو الوطنية اعتبروا خارج قوة العمل . غير أن واقع حال هؤلاء أنهم يمارسون فعلاً أثناء أدائهم للخدمة الوطنية أو الإنتاجية أعمالاً ذات مردود اقتصادي شأنهم في ذلك شأن بقية المشتغلين ، لذلك فقد تم في الجداول التلخيصية الواردة بهذا القسم إعادة توزيع السكان الليبيين الذين أعمارهم (15 سنة فما فوق) حسب توزيعات القوة البشرية والتوسع بحيث تم اعتبار جميع الأفراد الذين يؤدون الخدمة الوطنية أو الإنتاجية بأنهم داخل قوة العمل ومشتغلين فعلاً وذلك من أجل إعطاء تقدير واقعي لمعدلات مساهمة القوة البشرية في النشاط الاقتصادي .

ووفقاً لهذا التعريف الأخير فقد بلغ عدد السكان الليبيين العاملين اقتصادياً (1100956) فرداً يشكلون حوالي 41% من إجمالي السكان الليبيين الذين أعمارهم (15 سنة فما فوق) ، أي أن معدل مساهمة القوة البشرية في النشاط الاقتصادي للسكان الليبيين المقيمين في الجماهيرية تقدر بحوالي 41% ، وهذه النسبة ترتفع لدى الذكور إلى حوالي 66% في حين تنخفض لدى الإناث إلى حوالي 16% .

ومن جهة ثانية فقد بلغ عدد الليبيين المشتغلين فعلاً ووفقاً لهذا التعريف (981424) فرداً يشكلون نسبة قدرها 89% من إجمالي السكان الليبيين العاملين اقتصادياً ، أي أن معدل البطالة بين أفراد قوة العمل الليبية في الجماهيرية يقدر بحوالي 11% ، وهذه النسبة ترتفع لدى الذكور إلى حوالي 11.37% في حين تنخفض لدى الإناث إلى حوالي 9% والجداول التلخيصية رقم (27) بين توزيع السكان الليبيين الذين أعمارهم (15 سنة فما فوق) حسب توزيعات القوة البشرية والنوع مع بيان معدلات المساهمة بالنشاط الاقتصادي للقوة البشرية الليبية في الجماهيرية ومعدلات البطالة حسب النوع ، كما أن الرسم البياني رقم (15) يبين توزيع الليبيين المقيمين في الجماهيرية الذين أعمارهم (15 سنة فما فوق) حسب المساهمة بالنشاط الاقتصادي والنوع .

ومن توزيع السكان الليبيين حسب مساهمتهم بالنشاط الاقتصادي يتضح أن معدل الاعالة لكل فرد من السكان الليبيين العاملين اقتصادياً يقدر بـ (3.99) بمعنى أن كل فرد من السكان الليبيين العاملين اقتصادياً يعمل بالمتوسط أربعة أفراد بما فيهم نفسه ، والجدير بالذكر أن هذا المعدل بلغ حسب نتائج تعداد عام (1984) حوالي 4.74 بمعنى أن كل فرد من السكان العاملين اقتصادياً كان يعمل في المتوسط حوالي خمسة أفراد .

رسم بياني رقم (15)
التوزيع النسبي للسكان الليبيين المقيمين
الذين أعمارهم (15 سنة فما فوق)

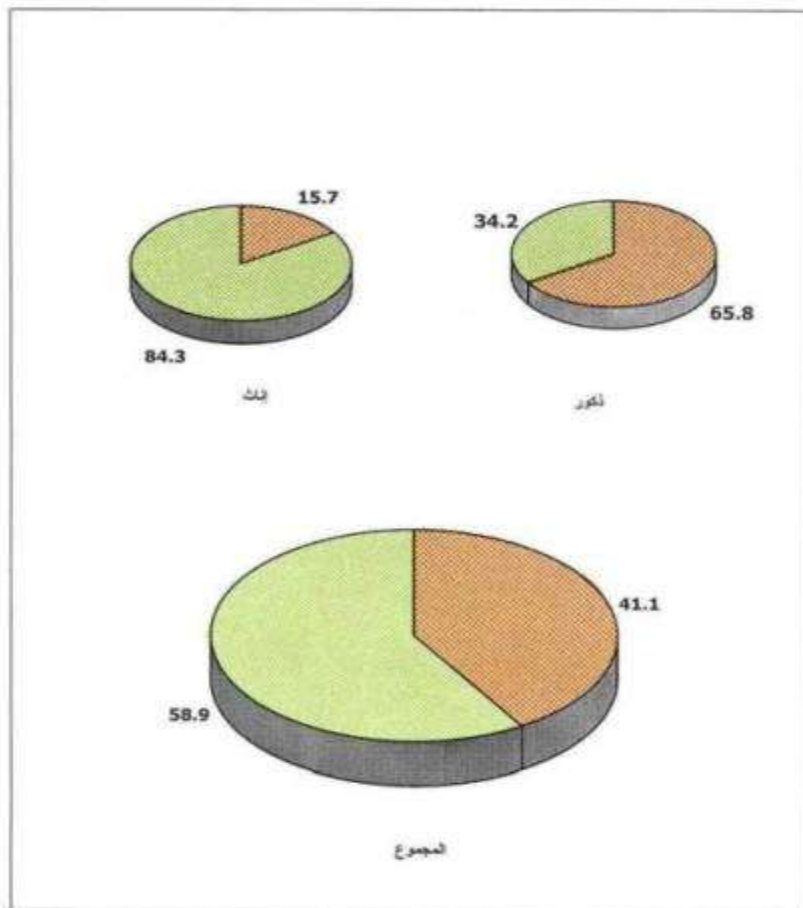

غير عاملين اقتصاديا

عاملون اقتصاديا

توزيع السكان الليبيين الذين أعمارهم (15 سنة فما فوق) حسب
توزيعات للقوة البشرية والتنوع مع بيان معدل مساهمة القوة البشرية
بالنشاط الاقتصادي ومعدل البطالة حسب النوع

جدول رقم (27)

عدد الافراد			توزيعات القوة البشرية	
مجموع	إناث	ذكور		
905 551	172 874	732 677	يعمل	عاملون اقتصادياً
75 873	15 179	60 694	خدمة وطنية أو إنتاجية	
981 424	188 053	793 371	مجموع المشتغلين	
12 038	617	11 421	سبق لهم العمل	
107 494	17 099	90 395	لم يسبق لهم العمل	
119 532	17 716	101 816	مجموع المتعطلين	متعطلون
1 100 956	205 769	895 187	مجموع السكان العاملين اقتصادياً	
667 271	311 635	355 636	طبية	غير عاملين اقتصادياً
790 858	790 858	-	ريبات بيوت	
76 695	4 767	71 928	متقاعدون	غير ما ذكر
39 696	1 710	37 986	غير ما ذكر	
1 574 520	1 108 970	465 550	مجموع السكان غير العاملين اقتصادياً	
2 675 476	1 314 739	1 360 737	مجموع أفراد القوة البشرية	
41.15	15.65	65.79	معدل مساهمة القوة البشرية بالنشاط الاقتصادي %	
10.86	8.61	11.37	معدل البطالة بين العاملين اقتصادياً %	

2- توزيع المشتغلين الليبيين والمتعطلين الذين سبق لهم العمل حسب أقسام المهن

بلغ عدد الأفراد الليبيين المشتغلين بمهن عظمية أو فنية (241 022) فرداً يشكلون ما نسبته 26% من مجموع الليبيين المشتغلين فعلاً والمتعطلين الذين سبق لهم العمل - عدا الذين يؤدون الخدمة الوطنية أو الانتاجية - وهذه النسبة ترتفع لدى الإناث لتصل إلى 71% في حين تنخفض لدى الذكور إلى 16% مما يدل على أن الإناث الليبيات يفضلن العمل في مثل هذه المهن ، وقد بلغ عدد المشتغلين بمهن خدمية (189873) فرداً يشكلون حوالي (21%) من المجموع . والجدول رقم (28) يبين التوزيع العددي والنسبي للسكان الليبيين المشتغلين فعلاً والمتعطلين الذين سبق لهم العمل حسب أقسام المهن والتنوع كما أن الرسم البياني رقم (16) يوضح هذا التوزيع .

التوزيع العددي والنسبي للسكان الليبيين المشتغلين فعلاً والمتعطلين
الذين سبق لهم العمل حسب أقسام المهن والنوع

جدول رقم (28)

جملة		إناث		ذكور		أقسام المهن
%	عدد	%	عدد	%	عدد	
26.27	241 022	70.82	122 867	15.88	118 155	المشتغلون بالمهن العلمية والفنيون الذين يعملون معهم
0.32	2 948	0.01	21	0.39	2 927	أمناء المؤتمرات واللجان الشعبية ومدراء الأعمال
15.93	146 147	14.38	24 954	16.29	121 193	مراقبو الكتبة والموظفون الإداريون التنفيذيون
5.66	51 892	0.27	475	6.91	51 417	العاملون بالبيع والشراء
20.69	189 873	7.94	13 768	23.67	176 105	العاملون بخدمات الفنادق والمطاعم والتعاطي وخدمات الأمن والخدمات الأخرى المماثلة
11.01	101 026	1.94	3 369	13.12	97 657	العاملون بالزراعة وتربية الحيوانات والغابات والصيد
19.67	180 468	4.51	7 815	23.20	172 653	العاملون بالإنشاج ومن ينتمى إليهم والذين يديرون معدات والآلات النقل ومشرفو الإنتاج والعمال العاديون
0.45	4 213	0.13	222	0.54	3 991	عمالون غير مصنّفين حسب المهن أو مهنتهم غير واضحة أو غير مبينة
100.00	917 589	100.00	173 491	100.00	744 098	المجموع

3 - توزيع المشتغلين الليبيين والمتعطلين الذين سبق لهم العمل حسب أقسام النشاط الاقتصادي

أظهرت نتائج تعداد العام للسكان أن غالبية المشتغلين الليبيين يعملون في نشاط الخدمات العامة والخدمات الاجتماعية والثقافية والترفيهية حيث بلغ عدد المشتغلين في هذه الأنشطة (496326) فرداً يشكلون حوالي 54% من إجمالي عدد الليبيين المشتغلين والمتعطلين الذين سبق لهم العمل - عدا الذين يؤدون الخدمة الوطنية أو الإنتاجية - وترتفع نسبة المشتغلين في هذه الأنشطة لدى الإناث إلى حوالي 85% في حين تنخفض لدى الذكور إلى 47% مما يدل على أن الليبيين يقضون العمل في هذه الأنشطة الخدمية . والجدول رقم (29) يبين التوزيع العددي والنسبي للسكان الليبيين المشتغلين والمتعطلين الذين سبق لهم العمل حسب أقسام النشاط الاقتصادي والنوع ، كما أن الرسم في البياني رقم (17) يوضح هذا التوزيع .

رسم بياني رقم (16)
التوزيع النسبي للسكان اللبنيين الممتثلين والذين سبق لهم العمل الممتثلين
حسب القسم المهني

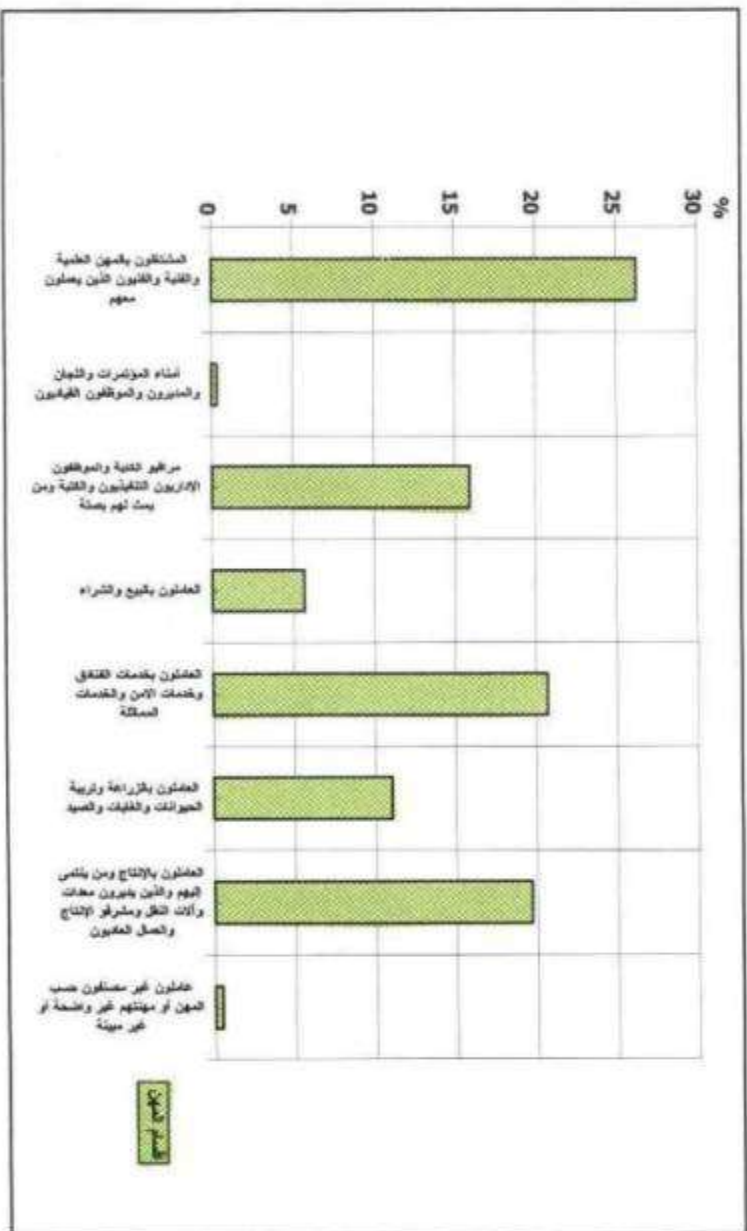

التوزيع العددي والنسبي للمشتغلين الليبيين والمتعطلين الذين سبق لهم العمل
 حسب أقسام النشاط الاقتصادي والنوع

جدول رقم (29)

مجموع		إناث		ذكور		أقسام النشاط الاقتصادي
%	عدد	%	عدد	%	عدد	
12.20	111 915	2.42	4 206	14.48	107 709	الزراعة والغابات والصيد
2.10	19 285	0.39	679	2.50	18 606	التعدين وإستغلال المحاجر ويشمل استخراج النفط والغاز الطبيعي
8.15	74 808	5.83	10 111	8.69	64 697	الصناعات التحويلية
3.28	30 123	0.80	1 385	3.86	28 738	الكهرباء والغاز والمياه
1.85	16 949	0.35	613	2.20	16 336	التشييد والبناء
8.94	82 000	1.70	2 941	10.63	79 059	تجارة الجملة والتجزئة والخدمات المتعلقة بها
6.78	62 215	1.31	2 280	8.05	59 935	النقل والتخزين والمواصلات
2.12	19 481	2.13	3 688	2.12	15 793	تمصارف ومؤسسات التمويل والتأمين وخدمات الأعمال
54.09	496 326	84.94	147 355	46.90	348 971	الخدمات العامة والخدمات الاجتماعية والثقافية والترفيهية والشخصية والدولية
0.49	4 487	0.13	233	0.57	4 254	أنشطة غير واضحة التوصيف أو غير مبينة
100.00	917 589	100.00	173 491	100.00	744 098	المجموع

4- توزيع السكان الليبيين العاملين اقتصاديا المقيمين في الجماهيرية حسب الحالة العملية .

أوضحت نتائج التعداد العام للسكان أن عدد الليبيين الذين يعملون بالجهاز الإداري قد بلغ (462 705) فرداً يشكلون حوالي 45% من إجمالي السكان العاملين اقتصادياً ، وهذه النسبة ترتفع لدى الإناث إلى حوالي 77% في حين أنها تنخفض لدى الذكور إلى 38% ، مما ينك على أن الإناث يفضلن بالدرجة الأولى العمل بالجهاز الإداري ، كذلك فقد بلغ عدد العاملين لدى المنشآت المملوكة للمجتمع (215 791) فرداً يشكلون ما نسبته 21% من إجمالي السكان الليبيين العاملين اقتصادياً . أما المتطلون الذين يبحثون عن عمل فقد بلغ عددهم وقت إجراء التعداد (119 532) فرداً يشكلون ما يزيد عن 11% من إجمالي السكان الليبيين العاملين اقتصادياً . والجسودل التلخصي رقم (30) يبين للتوزيع العددي والنسبي للسكان الليبيين العاملين اقتصادياً حسب الحالة العملية والنوع ، كما أن الرسم البياني رقم (18) يوضح هذا التوزيع .

رسم بياني رقم (67)
التوزيع النسبي للسكان للبينين المهنيين والفنيين سبق لهم العمل الحكومي
حسب القسم للمنطقة الاقتصادية

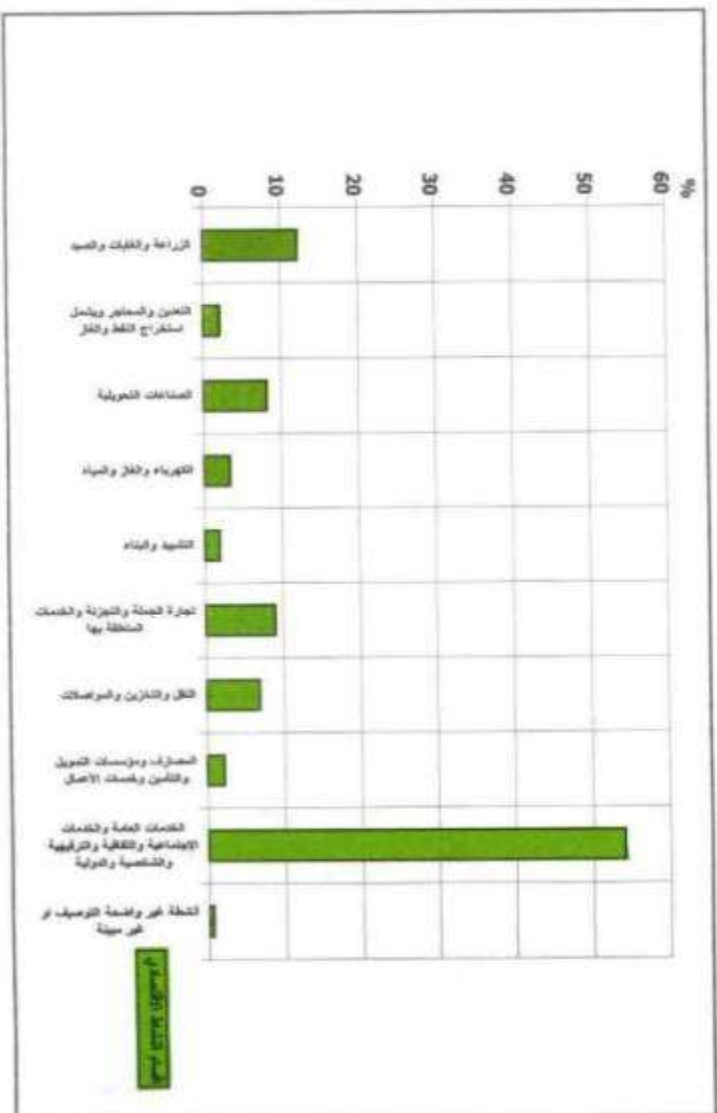

التوزيع العددي والنسبي للسكان الليبيين العاملين اقتصاديا في الجماهيرية
حسب الحالة العملية والتنوع

=====

جدول رقم (30)

مجموع		ثلاث		نكور		الحالة العملية
%	عدد	%	عدد	%	عدد	
45.14	462 705	76.65	146 088	37.94	316 617	يعمل بالجهة الإدارية
21.05	215 791	10.44	19 888	23.48	195 903	يعمل بمنشأة مملوكة للمجتمع
1.59	16 346	0.86	1 638	1.76	14 708	يعمل بشركة ليبية أو مشتركة أو أجنبية
1.39	14 254	0.45	867	1.60	13 387	يعمل لدى الغير
4.21	43 139	0.39	741	5.08	42 398	يعمل لدى أسرته
14.95	153 276	1.92	3 651	17.93	149 625	يعمل لحسابه ومعهم آخرون أو بمفرده
1.17	12 038	0.32	617	1.37	11 421	يبحث عن عمل وسبق له العمل
10.49	107 494	8.97	17 099	10.83	90 395	باحثون عن عمل لأول مرة
0.00	40	0.00	1	0.01	39	غير مبين
100.00	1 025 083	100.00	190 590	100.00	834 493	المجموع

رسم بياني رقم (18)
التوزيع النسبي للسكان الذين اكتسبوا التعليم
حسب الحالة الصحية

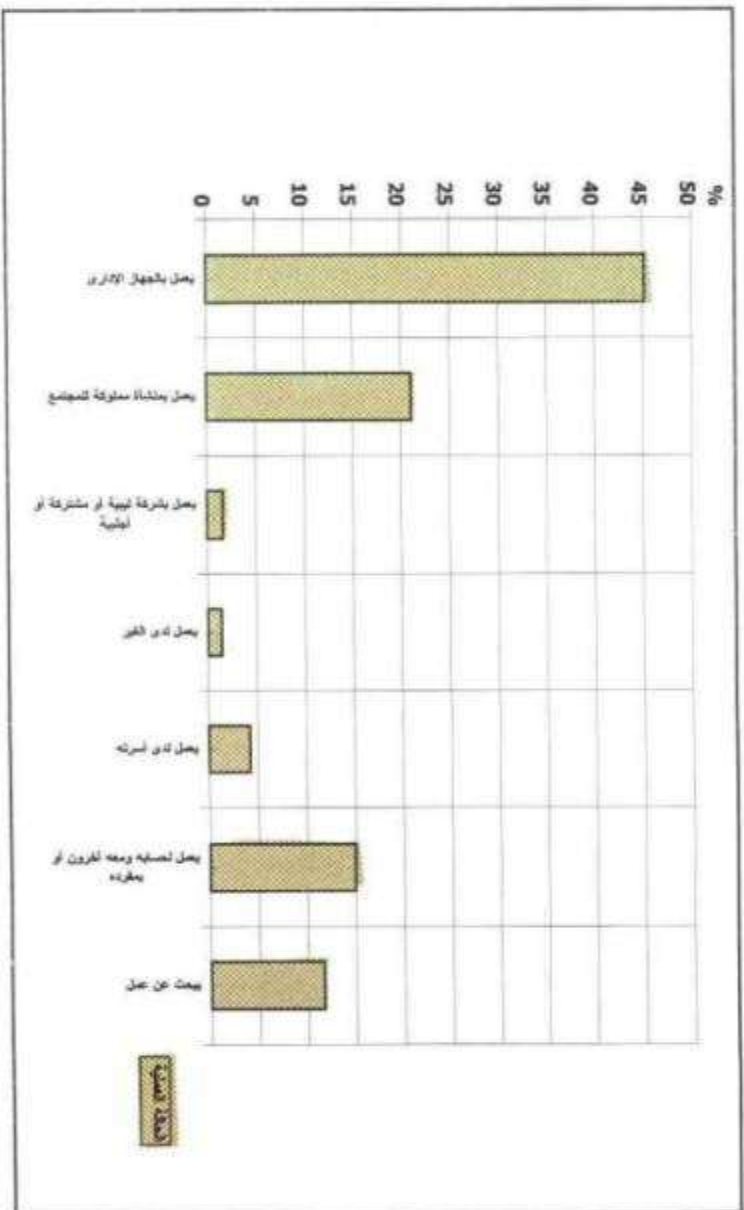

بلغ عدد السكان التيبين المعاقين (46 672) معاقاً ومعاقةً يشكلون حوالي (1.06 %) من إجمالي عدد التيبين المقيمين في الجماهيرية ، وهذه النسبة ترتفع لدى الذكور إلى (1.38 %) في حين تنخفض لدى الإناث إلى (0.73 %) وهذا يعني أنه يوجد حوالي (14) معاقاً في كل ألف من الذكور وأنه توجد (7) معاقات فقط في كل ألف من الإناث مما يدل على أن الذكور أكثر تعرضاً للإعاقة .

هذا وتشير نتائج التعداد إلى أن الإعاقة بالشلل الجزئي أو الكلي أكثر الإعاقات انتشاراً بحيث يشكل المصابون بها حوالي (27 %) من مجموع المعاقين وتليها الإعاقة بالتخلف أو المرض العقلي حيث بلغت نسبة المصابين بهذه الإعاقة حوالي (24 %) ، وأقل الإعاقات انتشاراً بتر طرف أو أكثر حيث بلغت نسبة التيبين الذين بتر لهم طرفاً أو أكثر أقل من (5 %) من إجمالي عدد المعاقين . والجدول التلخيصي رقم (31) يبين التوزيع العددي والنسبي للسكان التيبين المعاقين المقيمين حسب نوع الإعاقة والتنوع . كما أن الرسم البياني رقم (19) يوضح هذا التوزيع .

التوزيع العددي والنسبي للسكان التيبين المعاقين في الجماهيرية
حسب نوع الإعاقة والتنوع

جدول رقم (31)

مجموع		إناث		ذكور		نوع الإعاقة
%	عدد	%	عدد	%	عدد	
9.83	4 590	7.52	1 191	11.03	3 399	فأقد إحدى العينين
9.83	4 590	11.48	1 820	8.99	2 770	كفيف البصر
10.87	5 073	13.10	2 077	9.72	2 996	أصم أو أكم
24.05	11 226	24.03	3 808	24.07	7 418	متخلف عقلياً أو مريض عقلياً
27.31	12 744	30.18	4 784	25.82	7 960	مشلول جزئياً أو كلياً أو مقعد
4.87	2 271	2.13	337	6.27	1 934	مبتور طرف أو أكثر
13.24	6 178	11.56	1 833	14.10	4 345	إعاقات أخرى أو غير مبيّنة
100.00	46 672	100.00	15 850	100.00	30 822	المجموع

ومن جهة ثانية ، فقد أوضحت نتائج التعداد أن عدد المعاقين لأسباب خلقية منذ الولادة قد بلغ (19 465) معاقاً ومعاقةً يشكلون حوالي 42 % من إجمالي عدد المعاقين ، وأن عدد المعاقين لأسباب مرضية (18 563) معاقاً ومعاقةً يشكلون حوالي 40 % من إجمالي عدد المعاقين . والجدول التلخيصي رقم (32) يبين التوزيع العددي والنسبي للمعاقين التيبين المقيمين في الجماهيرية حسب سبب الإعاقة والتنوع ، كما أن الرسم البياني رقم (20) يوضح هذا التوزيع .

رسم بياني رقم (10)
توزيع السكان السنوي حسب نوع الإصالة والنوع

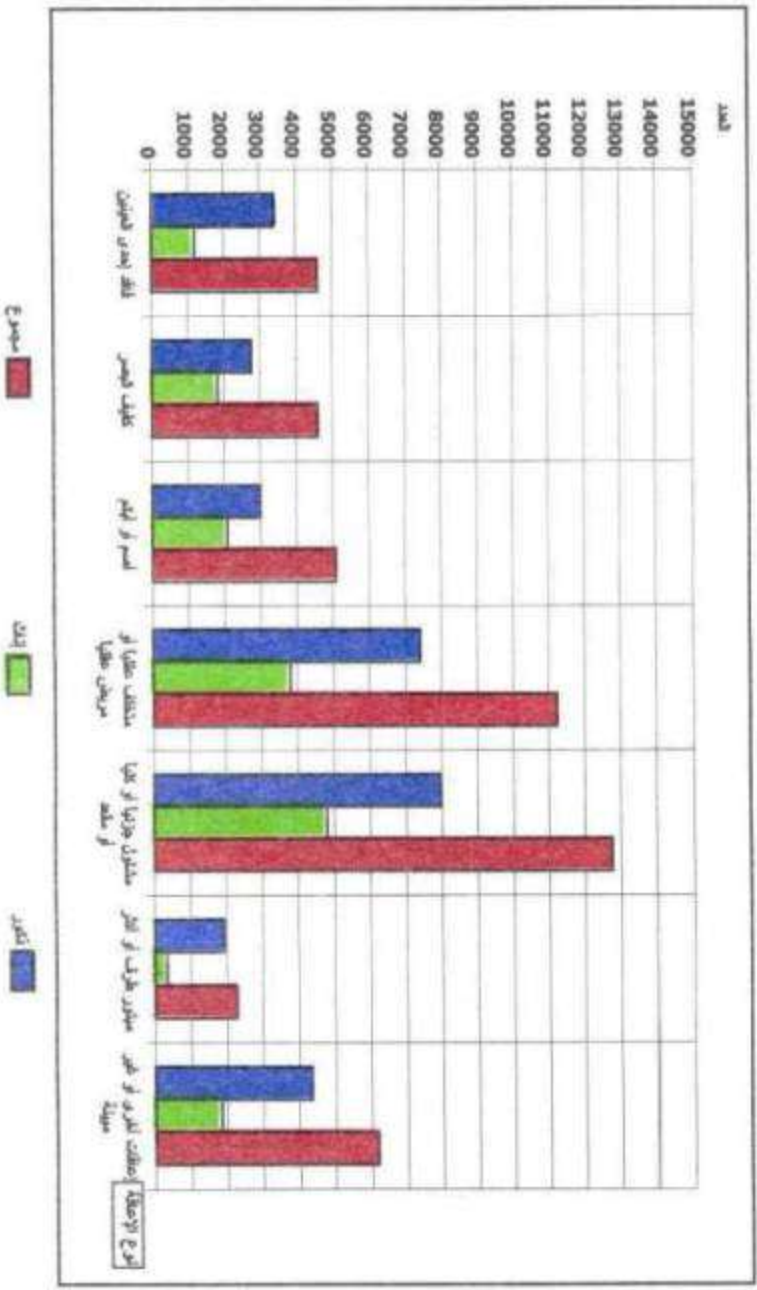

التوزيع العددي والنسبي للبيبين المعاقين المقيمين في الجماهيرية
 حسب سبب الإعاقة والنوع

=====

جدول رقم (32)

مجموع		إناث		ذكور		سبب الإعاقة
%	عدد	%	عدد	%	عدد	
41.71	19 465	47.33	7 502	38.81	11 963	خلقي منذ الولادة
39.77	18 563	41.38	6 558	38.95	12 005	مرض
2.61	1 219	0.75	119	3.57	1 100	كسيلة أو لغم
7.15	3 339	3.16	501	9.21	2 838	حادث مرور
8.76	4 086	7.38	1 170	9.46	2 916	أسباب أخرى وغير مبين
100.00	46 672	100.00	15 850	100.00	30 822	المجموع

رسم بياني رقم (20)
توزيع السكان حسب العمرية والجنس
في محافظة الإسكندرية والوجه

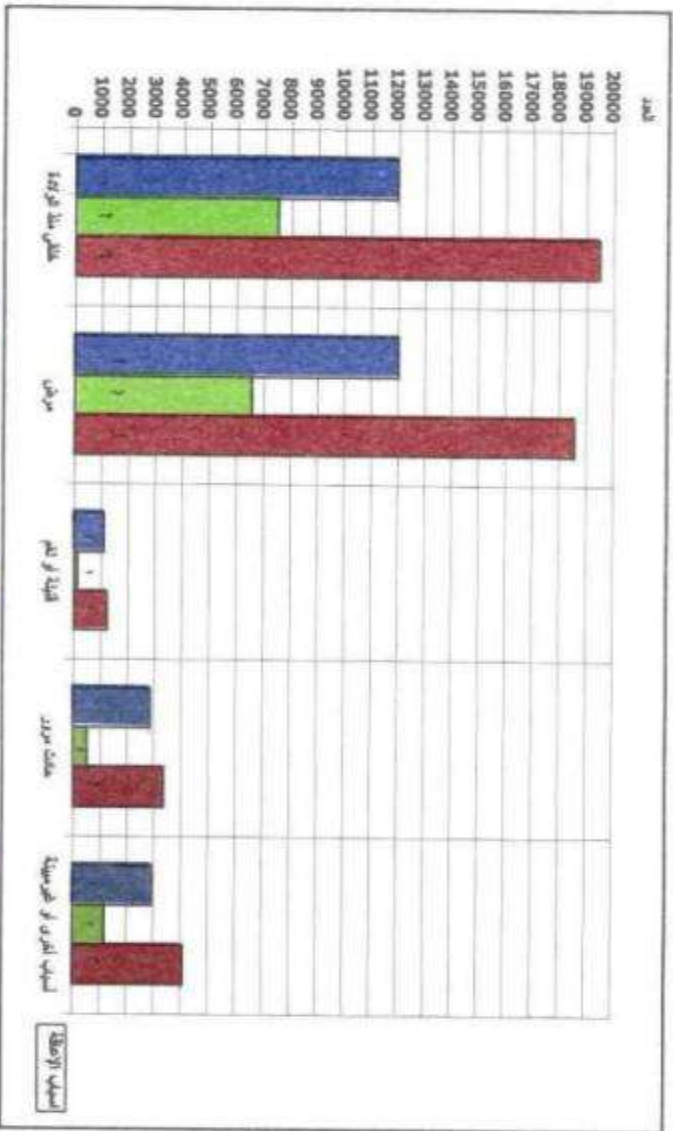

يعرف المهاجر عادة على أنه الفرد الذي كانت له إقامة سابقة في مكان مختلف عن مكان إقامته عند إجراء التعداد سواء كان مكان إقامته السابق هو نفس مكان ميلاده أم في مكان آخر غير مكان ميلاده .

وقد تم تعريف المهاجر في التعداد لعام للسكان لعام 1995 بفرنسي على أنه الفرد الذي اختلفت بلدية إقامته عند إجراء التعداد عن البلدية التي ولد فيها أو عن بلدية إقامته السابقة أو بلدية إقامته عند إجراء التعداد السابق للسكان .

وقد اصطلح على أن تقسم الهجرة إلى ثلاثة أنواع وفقاً للبيانات الواردة في استمارة التعداد لعام للسكان لعام 1995 بفرنسي وهي :

1- الهجرة الحياتية : يعتبر المهاجر في هجرة حياتية كل فرد اختلفت بلدية مكان ميلاده عن بلدية إقامته عند إجراء التعداد الحالي .

2- الهجرة الأخيرة للفرد : يعتبر الفرد مهاجراً في أحدث هجرة له إذا اختلفت بلدية مكان إقامته السابقة مباشرة لبلدية مكان إقامته عند إجراء التعداد .

3- الهجرة بين التعدادين : يعتبر الفرد مهاجراً خلال الفترة بين تعدادي 1984 و 1995 بفرنسي إذا اختلفت بلدية إقامته الحالية عن بلدية إقامته عند إجراء تعداد عام 1984 .

وقد تم اضطرارياً اعتماد التقسيمات الإدارية التي كانت قائمة عند إجراء تعداد عام 1984 في دراسة الهجرة لسببين رئيسيين هما :

أ- أن دراسة الهجرة تقوم أساساً على المقارنة بين مكان الإقامة الحالية ومكان الإقامة السابق وفق حدود إدارية معتمدة وموحدة في كل من التعدادين .

ب- أنه لم يكن بالإمكان تعيين الحدود الإدارية لمناطق تعدد بشكل يسمح بإجراء المقارنة بين نتائج التعدادين ، وأن بيانات الإقامة أخذت عند إجراء تعداد عام 1984 حسب الحدود الإدارية التي كانت معتمدة آنذاك والتي كانت الجماهيرية فيها مقسمة إلى (24) بلدية .

وسنتناول فيما يلي باختصار تقدير حجم الهجرة الداخلية المتوقعة في بيانات التعداد حسب البلديات وفق التقسيمات الإدارية التي كانت معتمدة عند تنفيذ تعداد عام 1984 بفرنسي .

1- معلومات أولية عن الهجرة الحياتية للسكان الليبيين المقيمين في المنطقة

(توزيع السكان حسب مكان الميلاد)

تشير نتائج التعداد العام للسكان إلى أن عدد السكان الليبيين المولودين بنفس البلدية التي جرى عددهم فيها وقت إجراء التعداد قد بلغ (4 092 384) فرداً يشكلون حوالي 93.3% من إجمالي عدد السكان الليبيين المقيمين في الجماهيرية . وأن هناك (229 717) فرداً مولودين في بلديات داخل الجماهيرية غير بلدية العذ ، في حين بلغ عدد السكان الليبيين المقيمين في الجماهيرية والمولودين خارج الجماهيرية (67 638) فرداً . والجدول التلخيصي رقم (33) يبين التوزيع العددي والنسبي للسكان الليبيين المقيمين في الجماهيرية حسب مكان الميلاد والنوع ، كما أن الرسم البياني رقم (21) يبين التوزيع النسبي للسكان الليبيين المقيمين في الجماهيرية حسب مكان الميلاد .

التوزيع العددي والنسبي للسكان الليبيين المقيمين في الجماهيرية

حسب مكان الميلاد والنوع

جدول رقم (33)

مكان الميلاد		عدد السكان الليبيين			% من إجمالي السكان	
		ذكور	إناث	مجموع	ذكور	إناث
نفس بلدية العذ	2 075 471	2 016 913	4 092 384	93.03	93.43	93.23
بلدية أخرى داخل الجماهيرية	118 148	111 569	229 717	5.29	5.17	5.23
خارج الجماهيرية	37 460	30 178	67 638	1.68	1.40	1.54
المجموع	2 231 079	2 158 660	4 389 739	100.00	100.00	100.00

رسم بياني رقم (21)
التوزيع النسبي للسكان الثيبين المقيمين
حسب مكان الميلاد والنوع

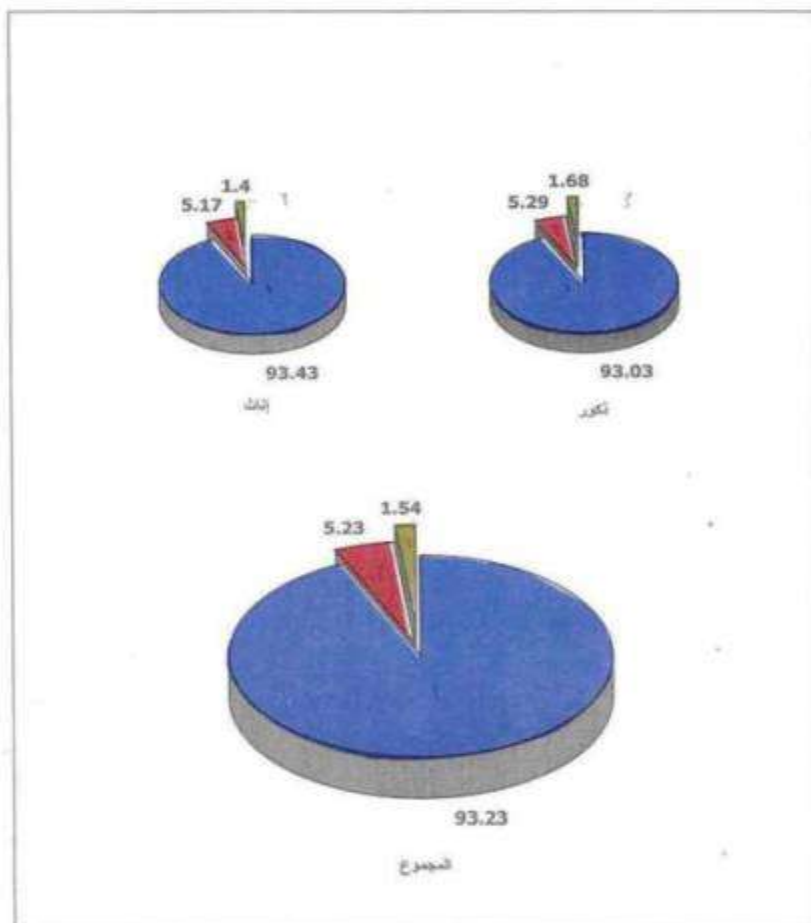

خارج الجماهيرية

بلدية أخرى داخل الجماهيرية

تحت البلدية

2- معلومات أولية عن الهجرة الأخيرة للسكان الليبيين المقيمين في الجماهيرية

أوضحت نتائج التعداد العام للسكان لعام 1995 إفرنجي أنه من بين السكان الليبيين المقيمين في الجماهيرية والبالغ عددهم (4 389 739) فرداً هناك (4 085 460) فرداً ليس لهم مكان إقامة سابقة ، أي أنهم لم يغيروا مكان إقامتهم منذ الولادة ، وهؤلاء يشكلون حوالي 93.07% من إجمالي السكان الليبيين المقيمين في الجماهيرية ، وأن هناك (237 545) فرداً كانت إقامتهم السابقة في بلدية أخرى داخل حدود الجماهيرية ، أي أن هجرتهم الأخيرة الملحوظة في التعداد كانت ضمن حدود الجماهيرية ، في حين بلغ عدد الأفراد الليبيين الذين كانت إقامتهم السابقة خارج الجماهيرية (66 734) فرداً . والجدول التلخيصي رقم (34) يبين التوزيع العددي والتنسبي للسكان الليبيين المقيمين في الجماهيرية حسب مكان الإقامة السابقة والنوع ، كما أن لرسم البياني رقم (22) يبين التوزيع النسبي للسكان الليبيين المقيمين في الجماهيرية حسب مكان الإقامة السابقة والنوع .

التوزيع العددي والتنسبي للسكان الليبيين المقيمين في الجماهيرية

حسب مكان الإقامة السابقة والنوع

جدول رقم (34)

% من إجمالي السكان			عدد السكان الليبيين			مكان الإقامة السابقة
مجموع	إناث	ذكور	مجموع	إناث	ذكور	
93.07	93.28	92.86	4085460	2013655	2071805	يقيمون منذ الولادة في بلدية العذ
5.41	5.34	5.48	237545	115263	122282	يقيمون في بلدية أخرى داخل الجماهيرية
1.52	1.38	1.66	66 734	29742	36 992	يقيمون خارج الجماهيرية
100.00	100.00	100.00	4389739	2158660	2231079	المجموع

3- معلومات أولية عن الهجرة الداخلية بين تعدادي 1984 و 1995 إفرنجي

تشير نتائج التعداد الحالي إلى أن عدد السكان الليبيين المقيمين في الجماهيرية الذين أعمارهم (11 سنة فما فوق) والذين لم يغيروا مكان إقامتهم خلال الفترة بين تعدادي 1984 و 1995 إفرنجي قد بلغ (3075658) فرداً يشكلون حوالي 98% من إجمالي السكان الليبيين المقيمين في الجماهيرية من نفس الفئة العمرية ، وهذا يعني أن حركة الهجرة خلال الفترة بين التعدادين كانت ضئيلة جداً والجدول التلخيصي رقم (35) يبين التوزيع العددي والتنسبي للسكان الليبيين الذين أعمارهم (11 سنة فما فوق) حسب مكان الإقامة عند إجراء تعداد عام 1984 .

رسم بياني رقم (22)
التوزيع النسبي للسكان الليبيين المقيمين
حسب مكان الإقامة السابقة والنوع

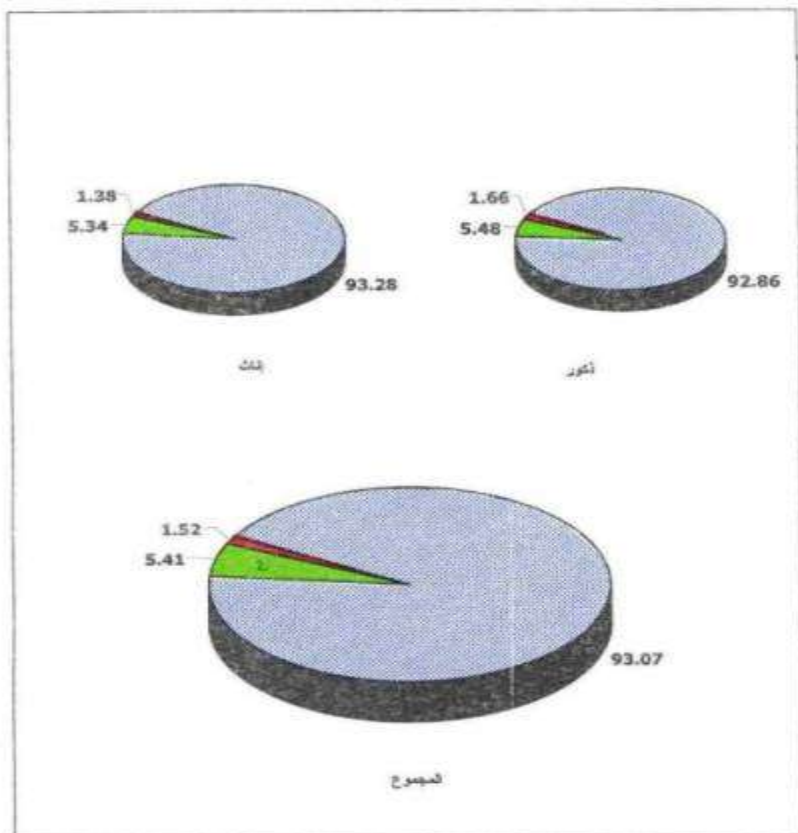

لهم إقامة سابقة ببلدية أخرى



مقيمون في البلدية منذ الولادة



مقيمون خارج الجماهيرية



التوزيع العددي والنسبي للسكان الليبيين الذين أعمارهم (11 سنة فما فوق)

حسب مكان الإقامة عند إجراء تعداد عام 1984 إفرنجي والتنوع .

جدول رقم (35)

% من إجمالي السكان			عدد السكان الليبيين			مكان الإقامة
مجموع	إناث	ذكور	مجموع	إناث	ذكور	في تعداد 1984
97.86	97.75	97.98	3075658	1510240	1565418	نفس منطقة العد
1.88	2.00	1.76	59 137	30 966	28 171	منطقة أخرى
0.26	0.25	0.26	8 000	3 804	4 196	خارج الجماهيرية
100.00	100.00	100.00	3142795	1545010	1597785	المجموع

والجددير بالذكر أنه بالرغم من ضآلة حجم الهجرة خلال الفترة بين التعدادين فإنها تركزت باتجاه بعض البلديات كبلدية العزيزية التي كانت أكثر البلديات جذباً للسكان إذ كان صافي الهجرة فيها موجباً - أي أن عدد القادمين أكبر من عدد المغادرين - وتجاوز الخمسة آلاف فرد وتليها مصراتة التي كان صافي الهجرة فيها موجباً أيضاً (+ 4 592) فرداً ، كذلك يلاحظ أن بلدية طرابلس كانت أكثر البلديات طرداً للسكان إذ كان صافي الهجرة الداخلية فيها سالباً - أي أن عدد المغادرين أكبر من عدد القادمين - وبلغ (- 14 656) فرداً وتليها بنغازي التي كان صافي الهجرة فيها (- 5 987) ، والجدول التلخيصي رقم (36) يبين أعداد القادمين والمغادرين وصافي الهجرة الداخلية المنظورة خلال الفترة بين عامي (1984 / 1995) ، من واقع بيانات تعداد عام 1995 إفرنجي ، علماً بأن البيانات لم تشمل هجرة الأطفال المولودين خلال الفترة بين التعدادين كما أنها لم تشمل المتوفين خلال نفس الفترة بعد قيامهم بالهجرة ، وسوف تعد دراسة تفصيلية عن الهجرة الداخلية للسكان الليبيين المقيمين في الجماهيرية استناداً إلى البيانات المتوفرة من كل تعدادي 1984 و 1995 إفرنجي

القادمون والمغادرون وصافي الهجرة الداخلية بين البلديات
خلال الفترة بين تعدادي 1984 و 1995

جدول رقم (36)

عدد الأفراد المهاجرين			اسم البلدية	عدد الأفراد المهاجرين			اسم البلدية	
صافي الهجرة الملحوظة في التعداد	مغادرون	قاسمون		صافي الهجرة الملحوظة في التعداد	مغادرون	قاسمون		
350 +	1 119	1 469	ترهونة	1 335 -	2 270	935	طبرق	
14 656 -	21920	7 264	طرابلس	1 305 +	1 086	2 391	درنة	
5 010 +	533	5 543	الغزوية	1 197 -	2 222	1 025	الجبل الاخضر	
1 671 +	1 339	3 010	الزاوية	519 -	1 143	624	الفتح	
2 162 +	1 056	3 218	النقاط الخمس	5 987 -	9 441	3 454	بنغازي	
1 114 -	2 946	1 832	غريان	1 673 +	1 337	3 010	لجناديبا	
492 -	2 254	1 762	بقرن	3 796 +	1 263	5 059	سرت	
1 621 +	620	2 241	غدامس	448 +	770	1 218	سوف الجين	
938 -	2 723	1 785	سبها	41 -	294	253	الكفرة	
165 +	881	1 046	الشاطيء	4 592 +	939	5 531	مصرة	
271 +	668	939	اوياري	1 405 +	707	2 112	زليتن	
133 +	591	724	مرزق	1 677 +	1 015	2 692	الخمس	
000	59137	59137	المجموع					

الجدول الإحصائية العامة

القسم الأول
الأسر المقيمة
وخصائصها الاجتماعية والاقتصادية

توزيع الأسس التأسيسية ونسبة التأسيسية القومية وإقرانها حسب المناطق

جدول رقم (1)

المحافظة	الأسس التأسيسية		نسبة التأسيسية القومية		إقرانها حسب المناطق		المحافظة						
	عدد الأسس التأسيسية	مساحة الأسس التأسيسية	عدد الأسس التأسيسية	مساحة الأسس التأسيسية	عدد الأسس التأسيسية	مساحة الأسس التأسيسية							
البيضاء	151 133	12 448	138 665	20 485	10 282	9 394	880	2 229	140 851	3 074	137 777	18 226	
الجبيل	392 032	31 442	350 690	64 345	28 868	27 614	1 224	6 646	353 164	3 796	349 368	47 689	
سبلحان	566 669	80 601	585 018	100 881	72 236	69 438	2 800	14 667	594 483	11 245	583 238	86 224	
الوسطى	232 960	24 278	208 282	30 456	23 459	22 931	526	4 317	209 101	1 345	207 756	26 139	
الرفحاء	61 467	14 302	47 166	8 160	14 092	13 940	152	1 820	47 375	362	47 013	6 330	
الدمشق	38 603	4 027	34 576	5 577	3 952	3 917	36	560	34 651	110	34 541	5 077	
سوق الحلبين	74 509	5 209	69 780	10 922	5 161	5 007	74	1 218	69 826	122	69 706	9 704	
مصرقة	438 667	20 037	468 530	71 652	19 407	18 996	411	4 068	469 180	1 041	468 139	67 686	
المنيرة	243 841	19 475	233 366	34 180	10 231	10 152	79	2 195	233 310	123	233 287	31 985	
الرياض	1 311 761	102 269	1 209 502	206 672	96 632	94 742	2 090	23 645	1 214 929	7 517	1 207 412	189 027	
الدرعية	516 894	47 702	469 182	82 004	46 190	45 655	535	11 943	470 694	2 347	468 647	70 161	
الحدائق الشمالية	316 666	16 820	300 086	47 976	16 516	16 350	166	3 727	300 340	470	299 870	44 249	
الوادي	313 673	28 626	274 047	49 968	38 806	38 160	647	9 496	274 867	1 467	273 400	38 572	
القطيف	4 797 085	408 326	4 388 762	721 360	396 032	376 802	8 427	85 430	4 413 633	32 821	4 380 812	624 916	

توزيع الأسر الريفية وقرى التجمية القبية والقرى ابعاء
ومتوسط حجم الأسرة حسب المناطق

جدول رقم (2)

رقم التجمية	الريفية			قرى التجمية			الريفية			مجموع التجمية
	عدد الأسر	مساحة التجمية	عدد السكان	عدد الأسر	مساحة التجمية	عدد السكان	عدد الأسر	مساحة التجمية	عدد السكان	
7.28	161 133	20 466	4.61	10 282	2 229	7.72	140 851	18 236	البيضان	
7.03	362 032	54 345	4.34	28 888	6 659	7.41	323 164	47 669	البيضان الاقصى	
6.61	666 699	108 891	4.93	72 236	14 667	6.89	694 463	86 224	سكن بنغازي	
7.64	232 660	30 456	5.43	23 459	4 317	8.00	209 101	26 139	الريفيين	
7.64	61 467	8 160	7.74	14 092	1 810	7.46	47 376	6 330	الواديات	
6.92	38 603	5 677	7.06	3 952	560	6.91	34 661	5 017	الطفرة	
6.37	74 969	10 922	4.24	5 161	1 219	7.20	69 826	9 704	مرفأ العين	
6.62	468 667	71 662	4.77	19 407	4 066	6.94	466 160	67 696	ميسرة	
7.13	243 841	34 180	4.66	10 231	2 196	7.30	233 610	31 966	سكن	
6.35	1 311 761	296 672	4.10	96 632	23 645	6.64	1 214 629	163 027	مرفأ العين	
6.30	616 684	82 604	3.90	46 190	11 643	6.71	470 664	70 161	الزاوية	
6.60	316 666	47 976	4.43	16 616	3 727	6.79	300 340	44 249	البيضان الغربي	
6.63	313 673	48 069	4.09	38 696	9 496	7.13	274 667	38 672	قرن	
6.66	4 799 060	721 308	4.47	306 032	85 439	6.96	4 413 031	604 919	مجموع التجمية	

توزيع الأسر النيلية النخيلية في القرى الريفية وبمناطق حوض الإسكندرية
حسب المناطق وإرجحة إسطنبول الإسكندرية

جدول رقم (3)

القرى	محافظة الإسكندرية				محافظة البحيرة				محافظة الدقهية				محافظة الغربية				إجمالي			
	عدد الأسر	مساحة المزارع (فدق)	عدد المزارعين	عدد الأسر	عدد الأسر	مساحة المزارع (فدق)	عدد المزارعين	عدد الأسر	عدد الأسر	مساحة المزارع (فدق)	عدد المزارعين	عدد الأسر	عدد الأسر	مساحة المزارع (فدق)	عدد المزارعين	عدد الأسر				
المنطق	140 861	18 236	0	0	0	0	0	0	0	0	0	0	0	0	0	0	140 861	18 236	0	0
الحلج الكبير	353 194	47 689	10.50	42	4	7.13	144	19	6.87	176	29	7.41	362 832	47 640	47 640	47 640	7.41	362 832	47 640	47 640
مركز بني ماضي	594 403	88 224	9.50	38	4	8.00	0	0	0.00	0	0	0	894 825	88 220	88 220	88 220	8.99	894 825	88 220	88 220
الوسطى	209 101	28 139	0.00	0	0	0.00	0	0	0.00	0	0	0	209 101	28 139	28 139	28 139	8.00	209 101	28 139	28 139
قرى حفر	47 378	6 330	0.00	0	0	7.00	14	2	8.15	108	13	7.48	47 285	6 316	6 316	6 316	7.48	47 285	6 316	6 316
الريفية	34 661	5 017	0.00	0	0	11.00	11	1	5.50	56	10	6.31	34 685	5 006	5 006	5 006	6.31	34 685	5 006	5 006
مركز الجبل	69 828	9 704	0.00	0	0	6.50	12	2	7.43	104	14	7.20	69 711	9 698	9 698	9 698	7.20	69 711	9 698	9 698
مركز	468 160	67 698	4.50	8	2	8.40	94	18	5.89	483	82	6.04	468 674	67 482	67 482	67 482	6.04	468 674	67 482	67 482
مركز	213 810	31 988	0.00	0	0	10.50	84	8	5.71	200	26	7.20	233 326	31 942	31 942	31 942	7.20	233 326	31 942	31 942
مركز	1 214 928	183 027	6.00	8	1	0.00	0	0	0.00	0	0	6.64	1 214 923	183 026	183 026	183 026	6.64	1 214 923	183 026	183 026
قرى	470 694	70 161	0.00	0	0	0.00	0	0	0.00	0	0	6.71	470 694	70 161	70 161	70 161	6.71	470 694	70 161	70 161
مركز	300 340	44 249	6.07	17	3	8.33	75	9	6.78	373	56	6.79	299 875	44 182	44 182	44 182	6.79	299 875	44 182	44 182
قرى	274 867	38 672	2.00	2	1	8.67	52	6	7.06	310	44	7.13	271 603	38 621	38 621	38 621	7.13	271 603	38 621	38 621
إجمالي	4 451 613	624 878	7.86	114	45	8.36	457	54	6.40	1 879	284	6.95	4 410 643	624 566	624 566	624 566	6.95	4 410 643	624 566	624 566

توزيع الأسر الليبية وغير الليبية المقيمة في حسب عدد أفراد الأسرة
وتنوع التجمع السكاني (حضر - ريف)

جدول رقم (4)

عدد أفراد الأسرة	تجمع الليبية			تجمع غير ليبية			تجمع الليبية			عدد أفراد الأسرة
	حضر	ريف	مجموع	حضر	ريف	مجموع	حضر	ريف	مجموع	
1	19 043	3 848	22 891	16 112	2 870	18 982	35 165	6 716	41 871	
2	42 880	7 489	50 369	11 449	1 722	13 171	54 309	9 211	63 520	
3	47 981	7 340	55 321	9 706	1 222	10 928	57 687	8 562	66 249	
4	54 517	7 686	62 203	10 022	977	10 999	64 539	8 663	73 202	
5	54 517	7 604	62 021	8 736	821	9 557	63 263	8 325	71 578	
6	53 371	7 622	60 993	6 813	613	7 426	60 184	8 235	68 419	
7	50 643	7 348	57 991	4 705	384	5 089	55 348	7 742	63 090	
8	47 837	7 198	55 035	3 200	307	3 507	51 037	7 505	58 542	
9	42 647	6 534	49 181	1 821	200	2 021	44 668	7 034	51 602	
10	37 201	6 504	43 705	1 303	151	1 454	38 504	6 655	45 159	
11	30 471	5 611	36 082	756	95	851	31 227	5 706	36 933	
12	23 824	4 850	28 674	614	53	667	24 338	4 903	29 241	
13	18 485	3 476	19 941	338	28	366	18 803	3 504	20 307	
14	10 342	2 228	12 570	215	26	241	10 557	2 254	12 811	
15 فأقل	14 279	2 385	17 664	1 096	174	1 270	15 375	3 559	18 934	
المجموع	546 998	88 821	634 919	76 786	9 553	86 339	622 796	98 574	721 369	

توزيع المبالغ الممنوحة للمؤسسات في إطار الترقية
حسب المناطق ودرجتها للرابطة البرلمانية الاممية

جدول رقم (5)

المؤسسة	رقم المؤسسة	المساحة (هكتار)	عدد المزارعين	إنتاج الفواكه (طن)		إنتاج الخضروات (طن)		إجمالي الإنتاج (طن)	عدد المزارعين	المساحة (هكتار)	ملاحظات
				فواكه	خضروات	فواكه	خضروات				
البيضا	137 777	0	249	1 971	4 271	1 454	3 667	1 170	93 133	13 626	18 236
الحبل الكسبر	349 306	0	821	3 395	13 148	4 363	7 578	2 788	232 403	37 281	47 689
سبل بظاري	683 218	0	866	6 093	12 716	4 877	10 712	3 863	284 214	64 713	88 224
الريشلي	207 756	0	220	2 939	6 113	2 287	6 944	2 445	140 690	21 879	29 139
الفرحات	47 013	0	90	606	1 755	606	1 223	360	31 137	4 905	6 330
الطيرة	34 541	0	48	241	808	222	202	35	24 144	3 794	5 017
سوق الحنين	68 706	0	60	349	821	586	634	278	48 856	8 118	9 704
مغسرة	488 119	0	123	2 858	8 815	6 506	4 890	1 755	318 643	58 473	67 986
النجرة	233 287	0	76	1 791	4 836	2 889	4 728	1 688	167 816	27 820	31 980
طربلس	1 207 412	0	1 368	6 272	16 168	9 070	16 880	6 817	818 873	151 526	183 027
الزوية	488 647	0	641	2 228	7 784	4 501	4 826	1 693	318 760	61 026	70 161
الحليل الغربي	299 870	0	213	1 609	5 130	3 827	5 513	2 091	199 879	38 059	44 249
لوان	273 400	0	766	3 499	7 791	2 426	3 879	656	586 703	29 314	38 672
المجموع	4 380 162	0	5 274	32 164	89 166	42 786	71 616	24 075	1 528 858	250 734	334 879

توزيع الأمر التوجيهية القومية والفرادحة وبموجب حجم الأسرة
حسب المناطق وعدد العائلات في الأسرة

جدول رقم (6)

المنطقة	عدد الأسر		عدد أفراد الأسر		عدد العائلات		عدد أفراد العائلات		عدد أفراد العائلات		عدد أفراد العائلات	عدد أفراد العائلات		
	عدد الأسر	عدد أفراد الأسر	عدد العائلات	عدد أفراد العائلات	عدد العائلات	عدد أفراد العائلات	عدد العائلات	عدد أفراد العائلات						
البيضان	140 851	18 238	14,06	6 243	426	10,45	20 270	1 940	7,47	113 504	15 188	1,24	834	672
البيال الكبير	353 164	47 699	13,25	11 766	888	9,85	44 474	4 514	7,28	294 374	40 411	1,36	2 550	1 876
سيفيل بيضاوي	594 463	86 224	12,42	14 301	1 151	9,28	62 445	6 732	6,83	513 264	75 163	1,40	4 453	3 178
البيضاوي	209 101	28 139	14,91	10 125	879	10,61	31 055	2 928	7,66	166 906	21 764	1,36	1 815	748
الفرحات	47 375	6 330	14,50	1 756	121	10,17	6 100	600	7,46	38 986	5 225	1,36	523	384
البيضاء	34 651	5 017	11,00	284	24	8,83	2 279	298	7,12	31 764	4 461	1,26	344	274
سوق البيضاوي	89 828	9 704	14,75	767	52	9,82	4 764	485	7,37	83 671	8 641	1,19	626	526
مصراتة	469 160	67 598	12,91	5 422	420	9,25	32 747	3 641	7,62	428 102	60 866	1,09	2 689	2 640
السنارة	233 610	31 985	14,38	5 803	404	9,85	22 534	2 298	7,31	203 685	27 855	1,10	1 698	1 438
طرابلس	1 214 829	183 027	11,94	19 200	1 608	8,79	98 017	10 521	8,60	1 090 652	163 260	1,25	9 060	7 248
الزروية	470 934	70 161	11,72	4 869	418	9,06	31 420	3 469	8,78	430 770	63 479	1,29	3 597	2 795
البيال الصغير	300 340	44 249	12,38	5 249	424	9,06	28 731	3 172	8,86	263 853	38 459	1,15	2 507	2 184
قران	274 667	38 672	12,48	3 982	319	9,04	23 065	2 560	7,32	244 501	33 368	1,44	3 329	2 305
المجموع	6 413 113	524 819	12,96	89 787	6 034	9,36	408 998	43 386	8,66	3 287 032	539 339	1,27	33 516	28 268

التوزيع العددي والتسمي العائلات النباتية الدقيقة
 حسب نوع وعدد العائلات في الأسرة

جدول رقم (7)

التصنيف	عدد العائلات في الأسرة						نوع العائلات في الأسرة				
	عائلة	2	عائلة	3	عائلة	4		عائلة			
844	58 289	16,73	755	16,60	2 741	13,55	11 739	7,26	41 034	لرابع ثلاثة أسر مهيبة 106 لم يسبق لهم الزواج	عائلات زوجية
7795	520 674	58,09	2 632	57,67	10 133	56,77	49 274	82,06	458 135	لرابع ثلاثة أسر مهيبة 106 لم يسبق لهم الزواج	
12,26	81 803	22,80	1 029	22,68	3 985	25,20	21 873	8,04	54 918	لرابع ثلاثة أسر مهيبة 106 لم يسبق لهم الزواج	عائلات غير زوجية
1,36	9 022	4,39	198	4,05	712	4,48	3 890	0,75	4 232	لرابع ثلاثة أسر مهيبة 106 لم يسبق لهم الزواج	
169,00	567 200	160,06	4 614	106,00	17 671	100,00	86 795	100,00	658 319	التصنيف	

التوزيع المادي والتنسيب للأمن اللبية العقابية
 حسب عدد أفراد الأسرة و عدد المقاتلات في الأسرة

جدول رقم (8)

عدد أفراد الأسرة	عدد المقاتلات		عدد المقاتلات بالأسرة		عدد المقاتلات عائلات		عدد المقاتلات عائلات		عدد المقاتلات عائلات		عدد أفراد الأسرة
	عدد	%	عدد	%	عدد	%	عدد	%	عدد	%	
1	22 899	97.14	0	0.00	0	0.00	0	0.00	0	0.00	22 899
2	2 433	9.26	47 916	199.53	0	0.00	0	0.00	0	0.00	49 349
3	448	1.71	54 871	239.71	0	0.00	0	0.00	0	0.00	55 319
4	167	0.64	59 565	260.31	2 481	10.37	0	0.00	0	0.00	61 046
5	85	0.32	58 214	254.31	3 719	16.27	0	0.00	0	0.00	61 933
6	61	0.23	56 443	246.51	4 182	18.31	292	1.26	15	0.06	60 735
7	55	0.21	53 002	231.51	4 588	20.08	345	1.51	21	0.09	57 956
8	38	0.14	49 780	217.51	4 753	20.78	416	1.82	48	0.21	54 038
9	21	0.08	44 483	194.51	4 407	19.25	515	2.25	55	0.24	49 488
10	17	0.06	38 892	170.01	4 177	18.25	588	2.57	53	0.23	43 070
11	4	0.02	31 760	138.71	3 708	16.21	547	2.35	63	0.27	32 307
12	4	0.02	24 782	108.11	3 238	14.15	587	2.57	73	0.32	25 320
13	5	0.02	15 777	69.31	2 601	11.38	528	23.17	90	0.39	16 305
14	4	0.02	10 063	44.21	1 951	8.66	473	20.61	79	0.34	10 636
15	37	0.14	11 831	52.11	3 613	15.33	1 608	68.31	577	24.22	12 408
المجموع	26 298	100.00	580 319	2550.00	43 286	187.00	2 897	12.50	1 077	4.46	634 319

التوزيع العادي والشمسي للممتلكات المبنية القائمة
 حسب نوع وعدد الممتلكات في الأسرة

جدول رقم (7)

نوع الممتلكات	عدد الممتلكات في الأسرة						نوع الممتلكات في الأسرة			
	المجموع	نسبة الممتلكات المملوكة	نسبة الممتلكات المملوكة	نسبة الممتلكات المملوكة	نسبة الممتلكات المملوكة	نسبة الممتلكات المملوكة				
عدد	%	عدد	%	عدد	%	عدد	%			
عقارات زراعية	844	16.73	755	15.60	2741	13.55	11759	7.35	41034	نسبة الممتلكات المملوكة
										نسبة الممتلكات المملوكة
										نسبة الممتلكات المملوكة
عقارات غير زراعية	1228	22.80	1029	22.88	3585	25.20	21873	9.84	54518	نسبة الممتلكات المملوكة
										نسبة الممتلكات المملوكة
										نسبة الممتلكات المملوكة
عقارات غير زراعية	135	4.39	198	4.05	712	4.48	3890	0.76	4232	نسبة الممتلكات المملوكة
										نسبة الممتلكات المملوكة
										نسبة الممتلكات المملوكة
100.00	567200	100.00	4514	100.00	17571	100.00	86796	100.00	552319	المجموع

التوزيع الحادي والتاسع للأمن اللبية القومية
 حسب عدد أفراد الأسرة و عدد الممتلكات المتعددة لها

رقم	عدد الممتلكات المتعددة لدى الأسرة		عدد الأسر المتعددة الممتلكات		عدد الأسر المتعددة الممتلكات		عدد الأسر المتعددة الممتلكات		عدد الأسر المتعددة الممتلكات		عدد الأسر المتعددة الممتلكات	عدد الأسر المتعددة الممتلكات		
	عدد الأسر المتعددة الممتلكات	عدد الأسر المتعددة الممتلكات	عدد الأسر المتعددة الممتلكات	عدد الأسر المتعددة الممتلكات	عدد الأسر المتعددة الممتلكات	عدد الأسر المتعددة الممتلكات	عدد الأسر المتعددة الممتلكات	عدد الأسر المتعددة الممتلكات						
3.61	22 889	0.00	0	0.00	0	0.00	0	0.00	0	2.38	7 301	24.33	15 038	1
7.92	50 349	0.00	0	0.00	0	5.09	7 684	9.41	29 163	21.24	13 612	19.612	19 612	2
8.71	65 321	0.00	0	1.14	697	10.31	15 389	10.43	32 283	10.99	6 967	6 967	6 967	3
9.80	62 203	0.61	319	4.08	2 995	12.40	18 472	11.37	35 217	8.12	6 200	6 200	6 200	4
9.77	62 021	2.97	1 645	7.64	4 500	11.48	17 110	11.08	34 352	6.89	4 416	4 416	4 416	5
9.61	60 993	6.74	2 982	8.91	5 347	10.53	15 050	10.60	33 066	6.08	3 894	3 894	3 894	6
9.13	57 991	8.25	4 286	9.90	6 398	9.20	13 706	9.69	30 623	5.35	3 417	3 417	3 417	7
8.67	56 036	10.30	5 554	10.62	6 396	8.29	12 398	8.96	27 845	4.81	3 062	3 062	3 062	8
7.79	49 431	11.70	6 079	10.72	6 452	7.34	10 945	7.60	23 532	3.86	2 473	2 473	2 473	9
8.86	43 706	11.93	6 197	10.56	6 345	6.05	9 916	6.34	19 331	2.97	1 906	1 906	1 906	10
6.86	36 092	11.59	6 023	9.88	5 839	5.73	8 546	4.00	14 247	2.24	1 437	1 437	1 437	11
4.52	28 674	10.37	5 388	8.40	6 056	4.86	7 240	2.25	10 669	1.44	821	821	821	12
3.14	19 941	8.65	4 495	6.49	3 904	3.33	4 965	1.86	6 095	0.81	522	522	522	13
1.98	12 670	6.13	3 184	4.46	2 884	2.10	3 133	1.09	3 543	0.51	326	326	326	14
2.79	17 964	11.76	6 112	6.52	3 923	2.88	3 988	1.09	2 544	0.48	297	297	297	15
100.00	834 979	300.19	24 594	100.00	80 199	100.00	149 022	100.00	309 661	100.00	64 975	64 975	64 975	15

عدد الأسر المتعددة الممتلكات

عدد الأسر المتعددة الممتلكات

توزيع الأثر النسيبة الحقيقية في المتاعفوية المنطقي حسب عدد أفراد الأسرة
والنسبة الحقيقية لرئيس الأسرة

جدول رقم (10)

المتاعف	عدد أفراد الأسرة	نسبة الأثر	عدد أفراد الأسرة	نسبة الأثر	عدد أفراد الأسرة	نسبة الأثر	عدد أفراد الأسرة	نسبة الأثر	عدد أفراد الأسرة	نسبة الأثر	عدد أفراد الأسرة	نسبة الأثر
22 896	4	972	106	2 260	1 716	969	1 073	90	16 695	1		
60 340	7	3 956	306	9 210	4 384	4 916	4 796	330	19 783	2		
55 321	6	6 877	622	12 484	6 308	6 136	4 992	317	16 295	3		
62 203	5	6 666	636	14 669	10 689	7 667	6 988	363	15 780	4		
62 021	3	6 539	438	13 195	10 514	7 794	6 876	400	16 231	5		
60 933	6	6 997	466	12 687	10 235	7 761	7 627	489	16 602	6		
67 991	6	4 822	278	10 133	9 582	7 717	8 439	464	16 032	7		
66 026	7	3 894	208	8 446	8 698	7 376	9 068	624	16 696	8		
49 461	2	2 664	133	8 675	7 520	6 601	8 246	624	16 147	9		
43 706	4	1 948	98	6 132	6 791	6 879	8 687	622	16 244	10		
36 062	1	1 261	76	3 676	4 666	4 674	7 361	489	13 169	11		
28 674	4	871	43	2 666	3 613	3 662	6 414	414	11 166	12		
18 941	3	626	21	1 639	2 276	2 436	4 669	283	8 091	13		
12 670	0	291	11	978	1 326	1 482	2 883	203	6 406	14		
17 664	5	376	16	1 236	1 862	2 032	4 136	280	7 719	15		
631 919	60	46 669	2 246	104 217	96 163	76 674	62 663	6 607	316 406			

التوزيع العددي والنسبي الأخر النسبية العقيمة
حسب عدد الرءاء الأربعة الأربعة الرئيس الأسرة

جدول رقم (11)

عدد الرءاء الأربعة	حديقة كرومية الرئيس الأسرة												
	عدد الرءاء الأربعة	عدد الرءاء الأربعة	عدد الرءاء الأربعة	عدد الرءاء الأربعة	عدد الرءاء الأربعة	عدد الرءاء الأربعة	عدد الرءاء الأربعة	عدد الرءاء الأربعة	عدد الرءاء الأربعة	عدد الرءاء الأربعة			
1	361	22 889	10,64	10	21,46	12 580	27,73	2 974	0,20	1 059	26,95	8 225	15
2	793	60 349	9,57	09	12,80	7 595	16,90	1 706	7,06	38 399	12,25	2 931	12
3	8 71	55 321	14,89	14	11,80	6 921	14,40	1 524	8,17	44 320	19,87	2 512	13
4	9 80	62 203	8,32	05	10,81	6 232	11,03	1 183	9,71	62 639	9,32	2 154	8
5	9 77	62 021	11,70	11	9,50	5 627	8,88	983	0,88	63 577	7,98	1 843	6
6	9 61	60 993	11,70	11	8,45	4 978	6,97	748	9,89	53 918	7,09	1 638	7
7	8 13	67 991	13,83	13	7,81	4 111	4,72	506	9,57	51 894	6,30	1 477	9
8	6 67	65 035	6,36	08	5,68	3 333	3,70	397	9,22	49 985	5,59	1 314	8
9	7 79	49 481	2,13	02	4,22	2 477	2,55	274	8,44	48 763	4,09	945	10
10	8 38	43 705	3,18	03	3,23	1 893	1,48	189	7,54	40 803	3,28	757	11
11	6 69	36 092	3,19	03	1,94	1 138	1,04	112	6,32	34 277	2,39	562	12
12	4 52	28 674	1,06	01	1,32	773	0,76	82	5,06	27 448	1,60	370	13
13	3 14	19 941	1,06	01	0,80	470	0,24	26	3,55	19 237	0,50	207	14
14	1 38	12 670	1,06	01	0,43	264	0,18	19	2,24	12 175	0,52	121	15
15	2 78	17 664	4,26	04	0,61	385	0,21	23	3,16	17 127	0,67	156	16
المجموع	100 000	8 34 939	100 000	94	100 000	56 637	100 000	10 725	609 000	542 361	100 000	23 102	المجموع

التوزيع المادي والمالي للأسر الريفية الفلسطينية
 حسب عدد أفراد الأسرة وأقسام المهن الرئيس للأسرة

جدول رقم (12 - 1)

المرتبة والرقم التسلسلي والتصنيف والمهنة	المرتبة الأولى		المرتبة الثانية		المرتبة الثالثة		المرتبة الرابعة		المرتبة الخامسة		عدد أفراد الأسرة	
	عدد	%	عدد	%	عدد	%	عدد	%	عدد	%		
154	1 046	1,51	1 588	2,06	644	1,31	1 082	1,10	29	1,58	1 283	1
7,59	6 144	6,08	6 380	7,50	2 339	6,49	5 341	4,88	108	7,48	6 063	2
7,00	4 746	7,88	8 248	9,06	2 624	8,84	7 115	6,89	160	10,46	8 475	3
7,26	4 824	9,94	10 421	10,03	3 131	10,70	8 804	8,28	219	12,74	10 330	4
8,04	6 460	8,80	10 182	10,31	3 217	11,01	9 085	9,61	254	12,26	9 938	5
8,10	6 614	8,48	9 850	10,05	3 138	11,17	9 196	13,31	382	11,79	9 660	6
8,34	6 667	9,81	9 872	9,64	3 008	10,38	8 642	12,37	327	10,19	8 266	7
8,60	6 761	9,12	9 682	9,10	2 839	9,73	8 012	12,53	342	8,71	7 859	8
8,48	6 728	8,41	8 823	8,07	2 619	8,19	6 741	8,70	230	7,17	6 810	9
8,09	6 487	7,78	8 129	6,87	2 443	8,85	6 641	6,96	184	6,67	4 688	10
7,06	4 783	6,88	7 002	6,62	1 723	5,41	4 462	6,41	143	4,26	3 444	11
6,31	4 277	6,31	6 673	4,40	1 373	3,98	3 279	4,12	109	3,10	2 612	12
4,96	3 366	3,62	3 784	2,79	870	2,60	2 080	2,63	87	1,95	1 681	13
3,36	2 241	2,18	2 290	1,77	553	1,67	1 296	1,48	39	1,17	949	14
5,46	3 704	2,88	3 021	2,83	894	2,96	1 681	3,06	81	1,50	1 249	15
105,00	67 816	199,00	404 684	196,00	31 203	100,00	82 316	196,00	2 844	100,00	61 687	عشيرة

التوزيع العددي والتنسيبي للأسر القروية التقليدية حسب عدد أفراد الأسرة وأقسام المدن الرئيسة للأسرة

سجل رقم (12 - 2)

الرقم التسلسلي	الأسرة القروية التقليدية		الأسرة القروية التقليدية		الأسرة القروية التقليدية		الأسرة القروية التقليدية		الأسرة القروية التقليدية		عدد أفراد الأسرة
	عدد الأسر	النسبة المئوية	عدد الأسر	النسبة المئوية	عدد الأسر	النسبة المئوية	عدد الأسر	النسبة المئوية	عدد الأسر	النسبة المئوية	
1	22 888	10.37	15 588	0.14	1	7.28	388	1.86	31	1.14	1 232
2	50 349	11.73	17 624	5.07	15	21.12	1 071	6.40	107	5.74	6 177
3	58 321	9.74	14 633	6.42	19	20.17	1 023	9.29	155	7.36	7 922
4	62 203	9.25	13 896	9.80	29	16.58	841	12.45	208	6.73	9 401
5	62 021	9.04	13 889	9.12	27	10.11	613	10.95	183	6.95	9 633
6	60 993	8.78	13 200	13.51	40	7.87	404	11.67	195	6.77	9 446
7	57 991	8.13	12 216	10.47	31	5.11	259	10.35	173	6.86	9 640
8	55 035	7.65	11 500	14.19	42	3.84	195	6.92	149	6.89	9 574
9	48 481	6.56	9 860	9.46	28	2.80	147	6.40	107	6.81	9 488
10	43 705	6.49	8 245	6.12	19	1.85	94	6.70	112	6.41	9 053
11	36 062	4.36	6 555	6.41	16	1.22	62	4.25	71	7.27	7 831
12	28 674	3.24	4 870	4.85	12	0.77	39	3.65	61	6.10	6 559
13	19 941	2.20	3 302	2.36	7	0.53	27	2.93	48	4.48	4 829
14	12 670	1.43	2 144	2.83	6	0.30	16	1.80	30	2.79	3 006
15	17 664	2.03	3 064	1.35	4	0.28	14	2.39	40	3.67	3 952
المجموع	634 819	100.00	169 275	100.00	296	100.00	5 072	100.00	1 571	100.00	107 655

القسم الثاني
السكان المقيمون
حسب العمر والنوع

توزيع إجمالي السكان المقيمين حسب المناطق وبنك المس والتوزيع

جدول رقم (13 - 1)

سنة التعداد	24 - 20		19 - 15		14 - 10		9 - 5		4 - 0		إجمالي	نسبة التعداد			
	عدد	النسبة	عدد	النسبة	عدد	النسبة	عدد	النسبة	عدد	النسبة					
16 031	8 225	8 306	19 307	9 612	9 785	20 608	10 004	10 684	21 230	10 337	10 803	21 312	10 447	10 865	الريف
44 167	21 195	22 962	49 705	24 393	26 312	49 065	24 411	24 674	49 706	24 600	26 106	50 759	25 963	26 696	الحضري
79 663	37 946	41 117	65 053	41 486	43 668	81 701	39 367	41 744	81 609	39 971	41 638	81 369	39 423	41 636	مجموع
24 603	11 909	12 694	28 887	14 182	14 705	31 597	16 602	16 996	33 460	16 601	16 959	31 320	15 368	16 652	الريف
6 427	2 644	3 763	6 580	3 137	3 423	7 269	3 697	3 692	8 382	4 083	4 269	7 911	3 862	4 019	الحضري
4 601	2 042	2 499	4 612	2 268	2 344	4 586	2 292	2 293	4 674	2 380	2 324	4 601	2 285	2 316	مجموع
7 824	3 936	3 986	9 666	4 793	4 873	10 448	6 065	6 383	10 985	6 441	6 644	10 211	6 033	6 178	الريف
61 347	26 136	28 212	62 260	30 617	31 733	66 761	32 788	33 953	71 463	34 921	36 242	68 216	33 471	34 804	الحضري
26 797	12 682	14 116	32 190	16 464	16 464	34 230	16 786	17 446	34 762	17 077	17 666	31 143	15 487	16 666	مجموع
166 941	74 300	82 941	166 392	80 660	84 902	168 801	78 416	80 446	162 070	76 189	76 891	140 407	68 661	71 766	الريف
60 601	28 952	32 149	63 797	31 087	32 710	62 670	30 637	31 933	61 613	30 609	31 104	60 601	28 637	29 614	الحضري
34 603	16 392	16 411	39 632	19 314	20 208	40 772	20 982	20 690	41 671	20 465	21 106	38 336	18 667	19 639	مجموع
34 265	16 286	17 979	38 737	18 868	19 879	42 019	20 713	21 306	46 401	22 761	22 720	41 647	20 812	21 636	الريف
618 660	261 644	267 416	606 766	296 262	308 606	610 636	300 669	310 222	616 606	304 606	312 601	606 602	287 606	298 606	مجموع

توزيع إجمالي السكان القريين حسب المناطق وريفات المدن والقرى

جدول رقم (13 - 2)

رقم المنطقة	ريفات المدن والقرى						السكان القريين حسب المناطق						إجمالي			
	24 - 25	26	27	28	29	30	31	32	33	34	35	36				
1	5543	6340	12883	6116	4465	9580	3805	3203	7008	2586	2865	2685	5271	2685	2452	5037
2	18032	16845	36877	13589	11967	25556	9097	7810	16907	6270	6591	6270	12881	6798	6211	12969
3	34839	20024	63853	27892	21896	49248	18997	15249	34236	13805	12898	12898	26703	12541	11093	23634
4	10826	9228	19882	8085	6896	15781	6956	4814	11570	4360	3473	3473	7833	3939	3398	7337
5	4174	2271	6445	3795	1850	5445	2838	1086	3724	1703	854	854	2857	1171	726	1896
6	2243	1729	3972	1844	1336	3180	1230	853	2083	857	611	611	1468	670	617	1187
7	3100	2765	6845	2336	2050	4386	2050	1831	3891	1139	1056	1056	2195	1125	1066	2211
8	19976	19302	39278	16817	14464	30081	10481	10816	20486	7273	7084	7084	14357	7531	7212	14743
9	10674	9173	19747	6319	6869	14808	5789	4813	10711	3471	3259	3259	3730	3187	3266	6443
10	70241	61153	131394	56790	47056	102846	40404	34007	74411	26462	24263	24263	50725	21869	20034	41803
11	28434	24297	52731	22003	17866	39871	15387	12422	27819	9284	8138	8138	17422	7800	7030	14830
12	15486	12880	28360	12493	10015	22809	8481	7283	15744	4674	4508	4508	3482	4095	4087	8142
13	15111	12789	27870	11822	9671	21553	8832	6606	15428	15428	5609	4375	3984	4589	4217	8776
14	240379	207784	448133	198406	158483	344663	134138	109082	243828	87793	79785	79785	187888	77780	71378	149108

المجموع

توزيع إجمالي السكان القريين حسب المناطق وإجمالي القرى والبلد

جدول رقم (13 - 3)

رقم المنطقة	74 - 70		69 - 65		64 - 60		59 - 55		54 - 50		إجمالي السكان				
	عدد السكان	عدد القرى	عدد السكان	عدد القرى	عدد السكان	عدد القرى	عدد السكان	عدد القرى	عدد السكان	عدد القرى					
1 288	645	652	1 599	811	778	1 855	1 013	842	2 592	1 256	1 336	3 359	1 550	1 809	المناطق
3 282	1 607	1 646	4 530	2 340	2 180	5 012	2 585	2 427	7 655	3 524	4 032	3 982	4 478	5 504	إجمالي القريين
4 722	2 297	2 425	7 668	3 555	4 120	10 064	4 841	6 550	13 691	6 226	7 416	18 012	7 907	10 165	إجمالي القريين
1 881	930	951	2 680	1 225	1 324	3 054	1 302	1 692	4 356	1 849	2 505	5 644	2 398	3 246	إجمالي القريين
482	209	252	639	280	359	722	334	388	989	390	579	1 506	694	922	إجمالي القريين
323	142	181	625	265	269	650	303	367	838	400	438	951	441	510	إجمالي القريين
872	423	449	1 217	615	602	1 341	585	576	1 423	702	721	1 499	603	896	إجمالي القريين
5 527	2 776	2 751	7 584	2 885	3 679	7 608	3 481	4 117	10 593	4 413	6 180	9 321	4 740	6 573	إجمالي القريين
3 197	1 599	1 598	4 483	2 290	2 193	4 198	2 062	2 136	4 804	2 299	2 636	4 597	2 228	2 769	إجمالي القريين
12 112	8 745	6 367	20 707	9 445	11 262	25 316	11 313	13 943	31 416	14 251	17 167	31 236	14 570	18 566	إجمالي القريين
5 589	2 888	3 001	9 249	4 364	4 885	10 841	4 739	5 292	12 285	5 533	6 752	12 689	5 473	6 698	إجمالي القريين
4 226	1 996	2 231	6 673	3 295	3 378	8 853	3 323	3 540	7 450	3 680	3 779	6 799	3 360	3 433	إجمالي القريين
2 076	1 062	1 014	3 295	1 575	1 720	4 833	2 133	2 530	7 062	3 329	3 733	7 664	3 660	3 984	إجمالي القريين
46 537	22 018	23 519	70 717	33 968	36 749	81 384	27 964	42 410	105 144	47 972	57 172	127 030	52 166	64 993	إجمالي القريين

توزيع إجمالي السكان المقيمين حسب المناطق وولايات العمر والتوع

رقم المنطقة	السكان المقيمين									
	الولاية		الريف		الحضر		الريف		الحضر	
رقم المنطقة	عدد السكان	نسبة	عدد السكان	نسبة	عدد السكان	نسبة	عدد السكان	نسبة	عدد السكان	نسبة
151 133	73 844	77 289	0	0	324	181	143	470	261	209
362 032	198 062	190 170	0	0	1 062	641	611	1 358	699	659
666 659	316 650	350 149	0	0	1 322	692	629	1 685	922	782
232 560	110 170	122 290	0	0	903	387	416	743	360	382
61 467	28 598	35 469	0	0	135	62	53	164	63	91
38 603	18 028	20 675	0	0	124	53	81	110	54	56
74 989	26 227	28 662	0	0	281	127	144	326	152	172
488 667	227 946	250 619	0	0	1 659	862	776	2 227	1 200	1 027
242 841	117 716	126 126	0	0	991	482	506	1 227	651	626
1 311 701	626 826	604 923	0	0	3 189	1 628	1 321	3 896	2 092	1 802
676 894	249 726	271 194	0	0	2 024	986	1 035	2 106	989	1 117
316 856	151 962	164 874	0	0	1 466	689	807	1 500	724	776
312 672	159 226	162 227	0	0	722	276	257	878	444	424
4 729 066	2 221 207	2 091 766	0	0	16 102	7 201	6 802	16 746	8 622	8 115

توزيع السكان الطبيعي حسب المناطق وولايات مصر والسوح

رقم المنطقة	سكان مصر والسوح										إجمالي					
	19 - 20	19 - 15	14 - 10	9 - 5	4 - 0	الذكور	الإناث	المجموع	النسبة	النسبة						
1	15 245	7 604	7 641	18 741	9 292	9 449	19 966	9 662	10 304	20 223	9 814	10 409	20 196	9 030	10 266	البحر الأحمر
2	40 901	20 177	20 724	47 747	23 546	24 202	46 799	23 296	23 514	46 922	23 228	23 694	47 639	23 624	24 115	البحر المتوسط
3	71 397	36 392	36 905	80 064	39 623	40 641	76 396	37 363	39 032	75 049	36 816	38 633	74 501	36 108	37 893	البحر المتوسط
4	22 867	11 378	11 189	27 096	13 779	14 116	26 896	16 029	16 367	31 611	16 639	16 039	29 167	14 283	14 864	البحر المتوسط
5	4 839	2 398	2 441	6 007	2 972	3 035	6 514	3 374	3 440	7 574	3 703	3 671	6 872	3 432	3 540	البحر المتوسط
6	4 139	1 973	2 166	4 408	2 218	2 280	4 440	2 217	2 223	4 406	2 209	2 197	4 207	2 123	2 164	البحر المتوسط
7	7 434	3 696	3 739	8 409	4 689	4 720	10 106	4 885	5 221	10 422	5 173	5 249	9 675	4 723	4 862	البحر المتوسط
8	49 796	24 619	25 107	61 104	30 036	31 069	65 466	32 176	33 279	69 302	34 026	35 274	66 129	32 396	33 734	البحر المتوسط
9	26 476	12 486	12 978	31 641	16 669	16 062	33 733	16 666	17 177	34 101	16 769	17 342	30 326	16 097	16 229	البحر المتوسط
10	146 676	71 620	74 960	169 186	78 416	80 766	162 809	76 291	77 018	143 671	71 102	72 669	131 188	64 123	67 065	البحر المتوسط
11	66 676	27 722	27 864	61 238	30 664	30 974	60 901	29 361	30 666	67 670	28 666	29 006	53 492	26 164	27 328	البحر المتوسط
12	33 186	16 114	17 071	38 763	19 066	19 707	39 920	19 694	20 264	40 332	19 866	20 667	36 886	17 972	18 914	البحر المتوسط
13	30 472	16 160	16 292	36 179	17 602	18 377	36 667	16 146	16 717	33 667	16 613	17 464	36 767	18 277	18 400	البحر المتوسط
14	606 667	269 379	247 167	692 472	267 667	266 329	686 999	289 026	297 076	602 666	247 447	254 603	646 914	266 461	278 406	البحر المتوسط

جدول رقم (1 - 14)

توزيع السكان القرويين حسب المنطقة لبلديات تلمسان والوادي

الجدول رقم (14 - 2)

البلدية	19 - 48		14 - 46		10 - 14		24 - 30		27 - 25		المجموع				
	عدد	النسبة	عدد	النسبة	عدد	النسبة	عدد	النسبة	عدد	النسبة					
الوادي	4 274	2 013	2 261	4 000	1 913	2 087	5 667	2 574	2 093	7 673	3 316	4 087	11 281	5 781	8 500
بلديات الوادي	11 285	5 583	5 592	10 180	5 222	4 038	12 579	6 732	6 847	21 628	10 061	10 888	21 519	18 845	16 671
بلديات تلمسان	18 714	8 555	9 858	18 922	8 907	10 015	20 071	11 652	13 218	38 695	16 685	19 710	53 416	26 402	27 012
الوادي	5 998	3 097	2 861	6 577	2 878	2 699	8 202	3 845	4 258	11 702	5 388	5 794	15 276	6 501	7 776
الوادي	1 205	669	846	1 294	714	580	1 816	913	902	2 674	1 527	1 287	3 676	1 942	1 832
الوادي	948	499	449	1 060	652	508	1 523	710	743	2 468	1 240	1 228	3 277	1 621	1 686
بلديات الوادي	1 891	1 025	906	1 786	876	611	2 640	1 463	1 477	3 678	1 664	1 834	5 233	2 660	2 673
بلديات تلمسان	13 813	6 841	6 872	12 425	6 477	5 946	17 997	9 262	6 735	27 367	12 623	13 734	35 523	16 941	18 292
الوادي	8 912	3 136	2 776	5 641	3 061	2 789	9 416	4 693	4 725	13 317	6 415	6 902	16 086	8 041	9 125
بلديات الوادي	38 173	17 964	16 299	42 071	20 712	21 389	62 888	30 223	32 665	60 584	43 040	46 464	117 091	67 436	69 666
بلديات تلمسان	12 721	6 556	6 166	13 897	7 162	6 724	22 464	11 163	11 531	32 561	16 227	16 224	45 286	22 609	22 967
الوادي	7 249	3 927	3 412	8 146	4 259	3 596	13 714	6 504	6 810	19 318	9 514	9 804	25 241	12 420	13 105
الوادي	7 240	3 803	3 457	7 623	3 695	3 028	11 245	5 689	5 786	18 376	8 173	8 203	22 622	11 246	11 477
المجموع	177 193	83 545	81 245	122 721	66 826	46 962	139 056	61 693	106 402	286 272	141 243	141 820	399 282	181 343	184 620

توزيع السكان المقيمين حسب المنطقة والجنس والديانة

الرقم السكاني	74 - 70		69 - 65		64 - 60		59 - 55		54 - 50		المجموع	الديانة			
	ذكور	إناث	ذكور	إناث	ذكور	إناث	ذكور	إناث	ذكور	إناث					
1 348	608	640	1 508	743	776	1 715	830	805	2 139	1 117	1 222	2 818	1 519	1 619	المسيحية
3 197	1 576	1 621	4 431	2 297	2 134	4 767	2 484	2 293	7 095	3 477	3 622	9 041	4 155	4 886	المسيحية اللاتينية
4 662	2 208	2 354	7 330	3 418	3 912	9 339	4 255	6 084	19 156	5 728	6 426	15 110	6 762	8 348	مسيحيين بطريركيين
1 651	916	935	2 496	1 212	1 234	2 931	1 362	1 669	3 943	1 705	2 157	4 897	2 275	2 612	قرويين
446	199	247	611	274	317	630	299	331	797	376	427	1 101	656	646	قرويين
324	141	180	519	253	265	644	298	346	790	396	392	818	426	392	الديانة
868	423	445	1 207	611	538	1 311	660	661	1 339	692	676	1 341	680	761	سوفاليفيين
5 911	2 770	2 741	7 537	2 874	3 663	7 506	3 480	4 046	10 230	4 364	5 806	10 616	4 695	6 021	مسيحية
3 169	1 557	1 592	4 454	2 203	2 171	4 157	2 058	2 099	4 652	2 246	2 408	4 672	2 164	2 509	الديانة
11 962	6 663	6 289	20 260	9 272	10 568	24 620	11 029	13 381	29 695	13 662	15 852	29 921	13 682	16 338	قرويين
5 635	2 664	2 971	8 125	4 136	4 749	9 721	4 662	5 029	11 689	6 416	6 233	10 936	6 239	6 697	قرويين
4 209	1 992	2 217	6 629	3 286	3 361	6 781	3 202	3 475	7 266	3 646	3 611	6 407	3 263	3 124	قرويين
1 948	991	967	3 195	1 505	1 620	4 272	1 992	2 281	6 443	3 172	3 274	6 669	3 404	3 266	قرويين
44 637	21 646	21 169	69 222	33 366	35 056	76 235	28 621	48 614	88 278	46 057	59 221	104 658	48 340	59 118	المسيحية

توزيع السكان التوسمين حسب المناطق وظائف النوع

جدول (14 - 4)

رقم التوسم	سنة 1975			سنة 1980			سنة 1985			النوع			
	عدد	النسبة	النسبة المئوية	عدد	النسبة	النسبة المئوية	عدد	النسبة	النسبة المئوية				
138 665	67 940	70 792	0	309	169	160	451	248	293	672	330	342	الريفية
380 590	174 070	178 530	0	1 053	535	618	1 345	590	658	1 677	884	693	الريفية الاخرى
588 016	285 720	309 293	0	1 287	670	612	1 646	792	754	2 670	1 291	1 289	سكان المدن
205 282	103 346	104 337	0	792	383	409	732	351	381	1 218	630	300	الريفية
47 165	23 428	23 739	0	130	79	91	147	61	86	232	103	130	الريفية
34 679	17 149	17 427	0	130	51	79	110	54	66	198	96	102	الريفية
69 760	34 679	35 201	0	200	136	144	316	162	173	556	282	272	سكان المدن
408 530	239 828	237 792	0	1 654	880	774	2 222	1 197	1 026	3 392	1 891	1 691	مختلطة
233 366	118 303	118 063	0	988	462	506	1 283	500	623	2 139	1 098	1 041	الريفية
1 208 502	590 445	619 057	0	3 136	1 623	1 315	3 863	2 073	1 790	6 882	3 471	3 471	الريفية
469 182	231 895	237 373	0	2 072	986	1 026	2 092	994	1 198	2 396	1 638	1 758	الريفية
300 638	147 667	162 179	0	1 469	667	802	1 496	723	773	2 626	1 216	1 412	الريفية الاخرى
274 047	136 166	137 861	0	700	363	337	816	414	406	1 461	737	714	الريفية
4 390 729	2 558 890	2 235 079	0	13 927	7 214	6 713	16 243	8 505	8 036	29 863	13 387	13 304	الريفية

توزيع السكان القريين حسب فئة العمر ونوع التجمع السكاني (حضر - ريف) والجنس

جمهورية مصر العربية (1 - 15)

رقم المنطقة	اسم المنطقة	الذكور		الإناث		المجموع		النسبة المئوية
		عدد	النسبة المئوية	عدد	النسبة المئوية	عدد	النسبة المئوية	
100 966	48 489	51 467	15 268	7 475	7 774	83 717	42 024	43 693
108 411	81 806	83 505	16 237	7 978	8 289	83 174	43 828	48 346
114 101	68 375	67 726	17 405	8 607	8 788	98 696	47 768	48 926
113 010	65 222	67 788	17 568	8 808	8 981	95 441	46 614	48 827
113 426	65 549	67 877	17 295	8 357	8 859	98 200	47 192	49 008
248 834	288 451	228 443	83 656	41 028	43 611	183 228	327 636	238 862
116 189	68 305	68 881	17 868	8 908	9 060	100 218	49 397	50 821
116 263	67 316	68 948	18 182	8 959	9 223	98 091	48 356	48 725
118 841	68 076	68 765	18 420	9 101	9 319	98 421	48 976	48 446
114 161	66 212	67 939	18 119	8 879	9 240	98 032	47 313	48 699
116 809	67 639	69 270	18 054	8 859	9 185	98 766	48 670	50 095
882 280	287 847	294 803	90 742	44 716	46 027	491 907	242 731	248 774
117 780	67 742	68 028	18 171	8 793	9 378	99 609	48 669	50 950
117 088	67 798	68 360	18 039	8 826	9 113	99 049	48 812	50 237
116 131	65 839	68 292	17 657	8 644	9 013	97 474	48 185	48 279
118 728	69 145	68 584	18 032	8 601	9 231	101 697	50 344	51 353
116 371	66 649	68 822	17 289	8 562	8 864	98 148	47 887	50 266
888 099	288 073	297 078	98 715	43 728	45 306	408 874	242 287	265 672
124 293	61 180	63 203	18 589	9 219	9 380	108 794	51 871	53 823
118 054	68 306	68 749	17 560	8 681	8 879	100 494	48 624	50 870
116 822	66 800	68 872	17 682	8 444	8 838	98 740	48 586	50 234
113 700	65 989	67 701	18 609	8 032	8 677	97 071	47 997	48 124
110 803	64 708	65 795	16 111	7 898	8 213	94 392	48 810	47 682
882 478	287 152	295 320	98 581	42 874	43 687	490 511	246 878	251 633
108 038	63 326	64 712	16 637	7 618	7 819	92 501	45 788	48 793
104 443	61 682	62 951	14 923	7 266	7 568	89 820	44 187	46 383
102 259	60 868	61 600	14 640	7 231	7 309	87 718	43 437	44 291

توزيع السكان الطبيعي حسب أقاليم مصر ونوع التجمع السكاني (حضر - ريف) والوقت

جدول (5 - 15)

الوقت	السكان الطبيعي									
	الريف	الحضر	إجمالي	الريف	الحضر	إجمالي	الريف	الحضر	إجمالي	الكثافة
1944	31 636	15 230	15 416	4 177	2 317	1 860	27 459	13 903	13 086	45
	25 035	12 016	13 019	3 374	1 730	1 844	21 661	10 260	11 375	46
	26 100	13 533	12 667	3 487	1 897	1 570	22 633	11 638	10 967	47
	20 719	10 275	10 444	2 616	1 369	1 247	18 103	8 906	9 197	48
	23 703	11 904	11 799	3 267	1 736	1 521	20 446	10 168	10 278	49
	327 193	63 940	67 243	16 093	9 669	7 942	110 302	64 869	65 403	40 - 45
	21 448	11 878	9 770	2 666	1 542	1 144	18 732	10 136	9 526	50
	25 318	12 572	12 746	3 664	1 850	1 706	21 654	10 614	11 040	51
	16 605	7 443	9 382	2 266	1 031	1 236	14 539	6 432	8 127	52
	26 688	10 950	15 739	3 665	1 613	2 055	23 020	9 346	13 674	53
	14 199	5 688	8 511	2 005	881	1 124	12 194	4 807	7 387	54
	104 469	48 340	56 119	14 286	7 625	7 264	80 790	41 316	40 854	54 - 60
	23 962	12 084	11 878	3 405	1 779	1 626	20 557	10 308	10 240	55
	20 926	9 367	11 559	3 402	1 500	1 812	17 534	7 777	9 747	56
	17 692	8 480	9 212	2 627	1 248	1 279	15 165	7 232	7 933	57
	14 013	6 260	7 763	1 304	805	1 028	12 119	5 284	6 735	58
	21 685	9 879	11 809	3 159	1 523	1 636	18 626	8 353	10 173	59
	60 579	26 657	62 231	14 367	7 003	7 384	83 881	38 034	41 637	60 - 65
	16 791	8 634	8 157	2 229	1 177	1 062	14 662	7 467	7 108	60
	26 682	13 447	13 235	4 439	2 348	2 061	22 243	11 699	11 144	61
	10 828	4 661	6 367	1 660	699	892	9 368	3 893	5 475	62
	14 806	6 627	8 379	2 061	959	1 102	12 845	5 668	7 277	63
	8 926	3 682	5 276	1 224	625	699	7 704	3 127	4 577	64
	28 235	36 823	43 414	11 513	5 677	5 936	66 732	31 544	36 578	64 - 80
	15 610	8 253	7 367	2 178	1 227	951	13 432	7 028	6 406	65
	25 359	12 964	12 765	4 679	2 454	2 226	21 050	10 530	10 660	66
	9 137	4 195	4 942	1 277	647	530	7 950	3 568	4 312	67

توزيع الميزان العمومي حسب اداء العمل في بنوع القيد المحاسبي (محضر - ريف) والبالغ

مبلغ رقم (4 - 15) من

E.pour	الميزان العمومي			الميزان العمومي			الميزان العمومي			الميزان العمومي
	مبلغ	نسبة	نسبة	مبلغ	نسبة	نسبة	مبلغ	نسبة	نسبة	
8.630	3.590	5.040	1.233	535	758	7.337	3.055	4.282	58	
10.076	4.344	6.722	1.630	691	939	8.446	3.563	4.793	59	
69.223	38.396	39.856	11.057	5.552	6.600	59.162	27.812	39.353	69-63	
8.086	4.284	3.802	1.187	652	536	6.899	3.632	3.267	70	
23.026	11.658	11.367	4.361	2.216	2.146	19.664	9.442	9.222	71	
4.386	1.947	2.439	626	266	370	3.761	1.802	2.059	72	
6.116	2.489	3.626	916	389	527	5.199	2.100	3.099	73	
3.226	1.270	1.966	506	184	321	2.720	1.086	1.634	74	
44.837	21.648	23.189	7.634	1.696	3.898	37.249	17.942	19.297	74-79	
6.837	3.919	2.916	1.116	651	464	5.722	3.266	2.464	75	
12.236	5.996	6.239	2.471	1.204	1.267	9.764	4.792	4.972	76	
2.918	1.311	1.607	472	216	264	2.446	1.093	1.353	77	
2.278	1.016	1.263	360	154	206	1.918	861	1.057	78	
2.633	1.196	1.477	492	187	296	2.161	969	1.182	79	
29.903	13.387	13.904	4.930	2.414	2.486	32.001	19.893	11.019	79-76	
2.981	1.787	1.194	646	298	247	2.436	1.489	947	80	
8.231	4.341	3.890	1.718	897	831	6.513	3.454	3.059	81	
1.066	506	599	192	92	100	873	414	466	82	
1.699	766	833	236	122	166	1.310	643	667	83	
2.658	1.109	1.660	412	160	243	2.267	940	1.317	84	
16.646	8.699	8.038	3.156	1.591	1.687	13.081	6.840	9.846	84-89	
13.927	7.214	6.713	2.830	1.336	1.500	11.697	5.684	6.213	84-85	
0	0	0	0	0	0	0	0	0	غير محدد	
4.286.739	2.156.661	2.231.079	644.424	317.347	324.127	3.742.266	1.841.313	1.906.952	المجموع	

القسم الثالث

السكان غير الليبيين المقيمون
حسب العمر والنوع والجنسية

تقرير السكان غير النشيطين اقتصادياً في ليبيا
والمناطق التي يتبعون لها وأقاليم الشرق الليبي

الصفحة رقم (1 - 16)

رقم التعداد	السنة 1970			السنة 1975			السنة 1980			السنة 1985			مجموع السكان
	الذكور	الإناث	المجموع	الذكور	الإناث	المجموع	الذكور	الإناث	المجموع	الذكور	الإناث	المجموع	
1	25	18	286	130	156	805	412	394	6 227	3 045	3 182	6 227	6.1
2	109	120	1 580	785	735	3 738	1 532	1 504	26 109	12 371	13 738	39 110	9.8
3	159	163	2 027	947	1 080	3 943	1 925	2 018	28 011	13 700	14 311	28 011	14.10
4	182	164	1 372	881	714	2 553	1 191	1 312	21 279	10 323	10 956	32 235	19.18
5	164	93	768	386	419	2 389	948	1 424	19 930	7 880	12 050	31 980	24.20
6	175	140	1 493	312	1 181	4 085	975	3 119	35 180	9 404	25 776	44 956	29.26
7	406	368	4 458	852	3 535	5 211	1 285	3 925	47 154	11 353	35 804	83 058	44.60
8	815	599	5 727	979	4 748	4 128	1 128	3 000	47 382	11 315	36 067	83 447	49.45
9	759	879	5 481	1 179	4 312	2 995	948	2 147	36 970	10 803	26 167	63 137	38.35
10	553	1 138	3 950	810	3 140	1 845	435	1 210	27 274	11 198	16 076	43 372	28.05
11	592	1 176	2 175	385	1 820	1 026	317	709	16 938	9 120	10 716	27 654	17.55
12	311	789	1 028	187	888	742	239	804	9 833	3 070	6 863	16 696	10.70
13	427	488	439	58	373	443	151	292	5 339	1 571	3 767	9 106	5.75
14	78	144	117	25	92	371	182	209	2 435	877	1 558	4 062	2.60
15	27	32	43	7	35	181	76	105	1 208	491	717	2 025	1.30
16	40	9	6	2	4	134	75	59	539	289	250	789	0.50
17	9	4	13	2	11	84	48	36	203	162	109	272	0.17
18	4	3	6	2	4	68	40	28	123	79	45	123	0.08
19	2	4	3	0	3	39	17	22	127	67	60	127	0.08
20	0	0	0	0	0	0	0	0	0	0	0	0	0.00
المجموع	4 314	6 287	26 998	7 427	23 571	24 570	12 106	22 414	332 022	119 531	212 491	544 513	33.50

توزيع السكان غير اللذين المقيمين حسب جنسهم في الأردن
والقدرات التي يتمتعون إليها وقدرات العمر والجنس

جدول رقم (16) - 2

Euros	الذكور		إجمالي		النساء		الذكور		النساء		إجمالي		الذكور	النساء	إجمالي
	عدد	النسبة	عدد	النسبة	عدد	النسبة	عدد	النسبة	عدد	النسبة	عدد	النسبة			
7 368	3 614	3 754	1	1	0	1	4	4	1	1	4	1	3	3	4-1
31 680	15 531	16 149	9	4	5	4	13	6	0	0	13	6	7	7	4-1
34 356	16 758	17 598	24	14	10	6	24	9	1	1	24	9	15	15	9-5
25 497	12 346	13 151	9	4	5	3	15	7	1	1	15	7	8	8	14-10
23 286	9 100	14 186	10	4	6	1	13	8	1	1	13	8	5	5	19-15
44 133	10 974	30 259	22	3	19	0	28	4	0	0	28	4	24	24	24-20
67 750	13 911	43 839	79	3	76	4	44	15	3	3	44	15	29	29	29-25
68 641	14 060	44 561	113	6	107	6	71	35	4	4	71	35	36	36	34-30
47 273	13 529	33 644	75	0	75	6	98	39	1	5	98	39	59	59	39-35
34 867	13 167	21 700	72	2	70	9	88	27	7	7	88	27	61	61	44-40
21 915	7 370	14 545	63	2	61	4	83	23	3	3	83	23	60	60	49-45
12 661	3 806	8 775	25	2	23	4	71	18	4	4	71	18	53	53	54-50
6 866	1 915	4 951	14	1	13	2	45	8	1	1	45	8	37	37	59-55
3 159	1 143	2 016	1	1	0	0	13	0	0	0	13	0	13	13	64-60
1 495	502	993	0	0	0	0	4	1	0	0	4	1	3	3	69-65
700	370	330	2	2	0	0	1	1	0	0	1	1	0	0	74-70
379	222	157	0	0	0	0	1	1	0	0	1	1	0	0	79-75
204	134	80	0	0	0	0	0	0	0	0	0	0	0	0	84-80
176	87	89	1	1	0	0	0	0	0	0	0	0	0	0	85 فما فوق
0	0	0	0	0	0	0	0	0	0	0	0	0	0	0	غير محدد
408 325	178 548	270 537	530	59	479	59	616	263	413	413	616	263	413	413	إجمالي

ترازج الحساب غير المدينين حسب الحسابات والمجموع

مبلغ (17)

رقم الحساب	حسابات المدينين		حسابات المدينين		حسابات المدينين		حسابات المدينين		المجموع
	مدين	دائن	مدين	دائن	مدين	دائن	مدين	دائن	
4181	616	3 678	17 783	7 814	9 979	3 475	5 503	1 885	3 478
6 770	2 824	4 146	5 303	1 808	2 475	15 132	6 894	8 138	مدين
4 815	1 368	3 447	1 615	386	1 229	8 822	2 710	5 912	مدين
4 673	712	3 961	5 978	827	5 051	12 727	6 638	6 089	مدين
2 402	1 328	1 074	564	193	371	120 515	44 113	76 691	مدين
881	205	676	173	76	97	94 759	18 620	76 148	مدين
979	134	845	406	101	306	21 958	9 226	12 730	مدين
1 046	30	1 016	187	42	85	2 672	1 333	1 339	مدين
271	14	257	71	24	47	37 055	17 701	20 164	مدين
18	6	10	172	51	121	4 025	1 865	2 759	مدين
4 853	880	4 203	2 287	803	1 654	7 489	3 237	4 252	مدين
36 996	7 657	23 373	24 519	12 165	21 414	331 022	114 331	217 691	مدين
حسابات المدينين حسب الحسابات والمجموع									
رقم الحساب	حسابات المدينين		حسابات المدينين		حسابات المدينين		حسابات المدينين		المجموع
	مدين	دائن	مدين	دائن	مدين	دائن	مدين	دائن	
7	3	4	2 652	1 111	1 441	724	221	503	مدين
126	82	43	1 670	580	980	837	316	521	مدين
316	83	233	745	223	522	283	114	105	مدين
17	9	8	179	77	102	206	113	96	مدين
22	14	8	138	93	48	164	52	112	مدين
129	12	117	125	74	51	47	12	35	مدين
615	203	413	795	392	403	201	74	127	مدين
50	19	31	419	289	190	95	60	35	مدين
520	50	470	1 061	350	701	488	183	295	مدين
408 326	136 645	270 677	7 684	3 185	4 396	2 017	1 125	1 892	مدين

توزيع السكان غير المقيمين الدائمين حسب المناطق
ومدة الإقامة في الجغرافية الوطنية والتسوية

جدول رقم (18 - 2)

المناطق	سنة 2014			سنة 2015			سنة 2016			سنة (19 - 35)			المجموع		
	عدد	النسبة	النسبة	عدد	النسبة	النسبة	عدد	النسبة	النسبة	عدد	النسبة	النسبة			
ليبيا	12 458	6 881	6 587	32	18	14	1 843	883	960	1 782	1 553	229	608	397	211
طرابلس الغرب	31 442	11 792	19 650	42	21	21	3 511	1 687	1 924	2 588	2 128	842	1 291	758	541
مدن بنغازي	80 681	30 830	49 851	127	39	88	8 205	3 929	4 276	9 629	7 324	2 505	3 998	2 240	1 758
الوسطى	24 278	6 825	17 453	65	19	48	1 779	874	905	942	854	278	814	370	444
قرنات	14 382	2 572	11 730	73	17	56	437	211	226	211	117	94	294	115	179
طرابلس	4 027	879	3 148	21	12	9	288	111	97	50	29	21	81	16	45
بنغازي	5 209	1 748	3 461	2	0	2	830	285	315	94	48	46	114	36	78
مصراتة	20 037	7 120	12 917	18	8	10	2 035	988	1 077	1 829	897	332	594	333	351
الغردية	10 475	2 413	8 062	203	29	174	835	480	435	406	230	178	239	108	130
طرابلس	102 258	36 383	65 876	1 257	389	858	9 559	4 432	5 127	7 834	6 444	2 390	4 772	2 584	2 208
الغردية	47 792	13 911	33 791	594	182	412	3 312	1 548	1 764	1 211	838	375	884	434	450
طرابلس الغرب	18 820	4 125	12 695	246	17	229	1 166	593	573	337	198	141	318	148	170
قرنات	39 626	14 170	25 456	493	152	341	4 078	1 986	2 082	1 595	770	626	2 270	965	1 385
المجموع	489 326	198 849	276 677	3 173	913	2 260	37 592	17 817	19 882	28 289	20 034	8 255	18 465	8 478	7 950

القسم الرابع

السكان المقيمون

الذين أعمارهم (6 سنوات فما فوق)
الملتحقون بالمدارس والمعاهد والجامعات

توزيع إجمالي السكان المقومين الذين أصابهم (6 سنوات فما فوق)
الناطقين بالترابية حسب المناطق والمناطق الإدارية والتوزيع

جدول رقم (19 - 1)

المحافظة	محافظة القاهرة				محافظة الجيزة				محافظة الدقهية				محافظة الغربية				محافظة البحيرة				المجموع
	عدد السكان	عدد الذكور	عدد الإناث	نسبة الذكور (%)	عدد السكان	عدد الذكور	عدد الإناث	نسبة الذكور (%)	عدد السكان	عدد الذكور	عدد الإناث	نسبة الذكور (%)	عدد السكان	عدد الذكور	عدد الإناث	نسبة الذكور (%)	عدد السكان	عدد الذكور	عدد الإناث	نسبة الذكور (%)	
القاهرة	318	164	214	51.6	10 523	5 455	5 066	48.0	13 084	6 441	6 643	49.2	26 735	12 673	14 162	47.5	14 162	6 643	7 519	47.3	
الجيزة	599	239	300	40.0	27 651	14 824	12 827	46.7	33 757	16 594	17 163	49.8	63 354	30 383	32 971	46.5	32 971	17 163	15 808	47.8	
الدقهية	1 844	671	1 173	36.4	46 424	23 703	22 721	51.1	56 171	27 324	28 847	48.1	102 014	48 786	53 228	46.7	53 228	28 847	24 381	47.6	
الغربية	320	85	235	26.6	12 488	6 624	5 864	47.5	19 141	9 329	9 812	49.8	42 916	20 647	22 269	48.7	22 269	9 812	12 457	43.9	
البحيرة	99	6	54	6.0	2 446	1 306	1 140	45.3	4 644	2 013	2 631	43.4	10 585	5 027	5 558	45.4	5 558	2 631	2 927	45.3	
محافظة	98	26	73	26.5	2 595	1 397	1 198	46.3	3 216	1 673	1 643	51.3	6 005	2 890	3 115	48.1	3 115	1 643	1 472	46.3	
محافظة	126	24	102	19.1	9 593	2 861	2 932	30.4	6 222	2 876	3 346	46.2	13 927	6 772	7 155	48.6	7 155	3 346	3 809	46.9	
محافظة	1 367	80	1 307	5.9	26 712	9 309	16 403	34.9	36 819	16 714	20 105	45.4	87 585	41 804	45 781	47.8	45 781	20 105	25 676	44.1	
محافظة	579	63	516	10.7	16 147	6 442	9 705	40.0	20 677	9 051	11 626	43.8	44 689	21 678	23 111	48.5	23 111	11 626	11 485	50.5	
محافظة	5 962	1 361	4 621	22.8	114 991	58 182	56 809	49.6	132 243	64 919	68 324	47.9	189 084	91 679	97 405	48.5	97 405	68 324	29 081	70.6	
محافظة	1 670	694	1 079	41.5	43 497	23 230	20 267	46.5	46 013	22 324	23 689	48.0	77 059	36 671	40 388	46.7	40 388	23 689	16 699	53.5	
محافظة	1 462	344	1 118	23.5	23 516	10 888	12 626	46.3	27 263	13 010	14 253	45.7	52 661	25 094	27 567	47.5	27 567	14 253	13 314	51.9	
محافظة	1 062	310	743	29.2	22 830	12 352	10 477	45.3	27 006	13 346	13 662	48.6	56 646	27 396	29 250	48.3	29 250	13 662	15 588	47.3	
مجموع	18 486	3 881	14 605	21.0	361 413	176 474	177 939	49.1	408 650	194 516	214 134	48.2	772 580	372 000	401 280	48.2	401 280	214 134	187 146	47.4	

توزيع إجمالي السكان المقيمين الذين أصغرهم (6 سنوات فما فوق)
المستوطنين بالولاية حسب المناطق والمناطق الفرعية والبلدج

عدد رقم (19 - 2)

البلديات	الولاية			المناطق الفرعية			المناطق الفرعية			المناطق الفرعية
	عدد	النسبة المئوية	النسبة المئوية	عدد	النسبة المئوية	النسبة المئوية	عدد	النسبة المئوية	النسبة المئوية	
البلديات	1422	100	100	1335	93.9	93.9	87	6.1	6.1	
المناطق الفرعية	4340	305.1	305.1	4051	292.6	292.6	289	20.5	20.5	
مناطق البلدية	2596	182.4	182.4	2406	170.0	170.0	190	13.6	13.6	
البلديات	294	20.7	20.7	288	20.3	20.3	6	0.4	0.4	
المناطق	454	32.0	32.0	411	30.4	30.4	43	3.0	3.0	
مناطق البلدية	1210	85.8	85.8	1130	84.7	84.7	80	5.7	5.7	
مناطق البلدية	554	39.0	39.0	517	38.0	38.0	37	2.6	2.6	
المناطق	2753	193.6	193.6	2589	188.7	188.7	164	11.6	11.6	
مناطق البلدية	2674	188.2	188.2	2569	187.2	187.2	5	0.4	0.4	
الولاية	8133	572.8	572.8	7615	542.6	542.6	518	37.2	37.2	
المناطق الفرعية	3370	238.2	238.2	3134	220.8	220.8	236	17.0	17.0	
مناطق البلدية	3332	234.6	234.6	3134	220.8	220.8	38	2.8	2.8	
الولاية	50075	353.6	353.6	47178	336.4	336.4	2897	20.6	20.6	

كوازيح السكان (البيوت و غير البيوت) المقيمين الذين اصدر لهم (6 سنوات فما فوق)
 المتحققين بالرئاسة حسب المرحلة الدراسية ونوع التجمع السكني (حضر - ريف) والنوع

جدول رقم (20)

بيانات السكان المقيمين بالقرى										نوع التجمع السكني		المرحلة الدراسية	
المجموع	الجنس	العمر	غير البيوت		البيوت		المجموع	البيوت	الريف	الحضر	الريف	الحضر	
			ذكور	إناث	ذكور	إناث							
853 315	314 882	338 683	32 528	15 676	16 850	620 789	298 876	221 813	حضر	حضر			
119 875	57 346	82 627	2 632	1 262	1 370	117 243	56 086	61 257	ريف	ريف			
773 280	372 000	401 280	35 160	16 538	18 220	739 132	365 062	383 070	حضر	حضر			
350 922	167 227	183 625	11 488	5 608	5 880	339 414	181 689	177 745	حضر	حضر			
67 648	27 239	30 409	728	337	406	58 910	26 907	30 003	ريف	ريف			
408 580	194 676	214 034	12 226	5 940	6 286	386 324	198 676	207 748	حضر	حضر			
306 997	153 159	153 638	8 545	3 984	4 561	298 452	146 175	148 277	حضر	حضر			
47 416	23 315	24 101	443	166	254	48 073	23 126	25 847	ريف	ريف			
364 413	176 474	177 939	8 988	4 173	4 815	345 425	172 201	173 124	حضر	حضر			
13 661	3 465	10 186	350	58	292	13 301	3 407	9 894	حضر	حضر			
1 835	428	1 402	6	2	4	1 829	424	1 405	ريف	ريف			
15 486	3 891	11 595	366	60	296	15 130	3 831	11 299	حضر	حضر			
111 500	52 613	58 637	5 466	2 188	3 278	106 034	50 425	55 609	حضر	حضر			
11 751	4 663	7 186	173	66	108	11 578	4 495	7 083	ريف	ريف			
123 261	57 176	66 075	5 639	2 256	3 383	117 612	54 920	62 692	حضر	حضر			
12 040	5 423	6 617	618	289	329	11 422	5 134	6 288	حضر	حضر			
1 887	726	941	33	16	17	1 834	710	924	ريف	ريف			
13 707	6 149	7 598	451	305	346	13 096	6 844	7 212	حضر	حضر			
1 146 409	586 523	781 818	68 333	27 892	31 199	1 380 412	689 786	720 826	حضر	حضر			
240 292	113 617	126 675	4 326	1 862	2 468	236 297	111 749	124 549	ريف	ريف			
1 988 687	899 208	1 078 403	63 918	29 672	33 345	1 625 679	780 634	845 145	حضر	حضر			

توزيع السكان المقيمين الذين أصغرهم (6 - 24 سنة)
والمغتربين منهم بالولاية ونسب الإقتطاع حسب أحياء العسر والنجع

عدد (21)

رقم البلدية	السكان المقيمين				السكان المقيمين الذين أصغرهم (6 - 24 سنة)				عدد
	الذكور	الإناث	المجموع	نسبة الإقتطاع	الذكور	الإناث	المجموع	نسبة الإقتطاع	
53,85	54,00	53,72	116,263	57,316	58,946	62,613	30,548	31,665	6
52,94	52,75	52,13	118,841	58,076	58,785	108,593	63,863	54,730	7
96,12	95,90	96,34	114,151	55,212	57,939	109,726	63,907	55,819	8
97,04	96,88	97,20	116,809	57,539	59,270	113,353	55,741	57,612	9
97,64	97,36	97,92	117,780	57,752	60,028	115,065	56,223	58,782	10
97,45	98,93	97,95	117,086	57,738	59,350	114,098	55,953	58,125	11
96,81	95,93	97,66	115,151	56,839	58,282	111,455	54,528	56,927	12
95,82	94,16	97,44	119,725	59,145	60,594	114,732	55,588	59,033	13
94,13	91,74	96,43	115,371	55,549	58,822	108,601	51,878	56,723	14
92,53	88,22	96,71	124,393	61,190	63,293	115,105	53,579	61,126	15
88,23	83,55	92,80	118,064	68,305	59,749	104,158	48,713	55,445	16
63,33	79,29	87,24	115,822	59,950	58,672	96,616	45,167	61,358	17
76,34	71,78	78,80	113,700	55,959	57,701	85,694	40,197	45,467	18
64,61	62,20	66,56	110,503	54,708	55,795	71,382	34,031	37,361	19
33,84	32,24	35,60	507,527	250,370	257,167	172,264	80,720	91,544	24 - 20
74,99	79,15	76,09	2,138,162	1,084,527	1,084,476	1,693,264	776,632	831,727	24 - 20

القسم الخامس
السكان المقيمون
الذين أعمارهم (10 سنوات فما فوق)
حسب الحالة التعليمية والنوع

توزيع إجمالي السكان المقيمين الذين أصابهم (10 سنوات فما فوق)
 حسب المناطق والمملكة القطرية والوع

جدول رقم (22 - 1)

مستوى التعليم	السكان الإجماليين في المملكة			السكان المقيمين في المملكة القطرية			السكان المقيمين في المنطقة			في المنطقة
	الذكور	النساء	إجمالي	الذكور	النساء	إجمالي	الذكور	النساء	إجمالي	
ليسانس	24 446	10 681	13 765	20 721	8 487	12 234	22 394	15 477	6 917	ليسانس
فوق المتوسط	66 407	28 115	38 292	52 255	21 702	30 553	81 667	34 874	16 003	فوق المتوسط
118 786	52 841	65 934	92 232	39 781	63 451	81 554	51 261	30 293	13 085	مدرسة ثانوية
38 811	16 659	22 152	37 327	15 988	21 339	38 544	24 958	13 585	مدرسة	
8 258	3 510	4 748	13 418	4 457	8 951	11 893	6 587	5 106	الاعداد	
6 883	2 390	3 573	5 063	1 996	3 095	5 188	3 459	1 728	الاعداد	
10 608	5 093	5 535	11 801	6 803	5 996	12 833	8 373	4 160	مدرسة المتوسطة	
80 721	38 230	42 491	77 095	41 495	38 600	83 612	61 358	22 284	مدرسة	
38 285	17 611	20 644	42 086	21 685	20 401	45 354	30 979	14 375	مدرسة	
198 015	93 631	104 984	162 791	73 645	89 136	163 297	108 912	54 375	مدرسة	
81 471	34 639	46 832	64 447	25 794	38 653	83 433	50 451	32 982	مدرسة	
46 078	20 760	25 318	43 672	20 078	22 994	62 394	36 940	16 454	مدرسة	
43 853	19 309	24 244	47 214	19 013	28 201	63 329	33 043	20 286	مدرسة	
761 271	342 609	418 442	669 612	296 936	379 576	704 372	489 612	238 300	المجموع	

توزيع إجمالي السكان المقيمين الذين أصغرهم (10 سنوات فما فوق)
 حسب المناطق والحالة التعليمية والفرع

جدول رقم (2 - 22)

الفرع	الحالة التعليمية				إجمالي	نسبة الإحصائية في المائة	النسبة المئوية في المائة	النسبة المئوية في المائة	النسبة المئوية في المائة	النسبة المئوية في المائة	النسبة المئوية في المائة	النسبة المئوية في المائة
	أبداً	بعض	أكثر	مجموع								
الريفين	97	19	70	16 325	7 562	8 745	22 608	10 348	12 229			
الريف المنخفض	310	95	215	44 373	21 040	23 333	58 221	27 612	30 609			
ساحل بنيان	1 482	424	1 068	77 115	34 578	42 437	111 222	51 611	59 611			
الوسطى	731	26	705	19 384	7 132	12 252	28 610	12 872	15 738			
الوحدات	162	2	160	4 348	922	3 326	6 544	2 479	4 065			
القرى	75	9	66	5 811	2 932	2 979	5 100	2 368	2 731			
سوق العين	46	4	42	7 957	2 244	5 113	9 929	4 197	5 732			
مصراتة	618	38	580	43 133	9 745	33 388	54 475	17 770	36 705			
الغمرى	235	16	219	18 899	3 968	14 741	30 306	10 640	19 668			
طرابلس	5 378	1 110	4 268	197 450	81 311	116 139	249 395	109 987	139 408			
الزاوية	1 326	348	977	69 391	33 473	36 918	82 827	37 998	44 829			
الحقل الغربي	802	90	709	41 664	15 746	25 918	46 407	18 169	28 298			
قران	637	119	518	35 833	15 614	20 219	39 582	18 463	21 119			
إجمالي	11 509	2 304	9 605	580 783	235 277	345 506	736 228	328 466	411 772			

توزيع إجمالي السكان المقومين الذين أصغر لهم (10 سنوات فما فوق)
 حسب المناطق والحلقة التكميلية والشرق

جدول رقم (22 - 3)

المحافظة	الحلقة التكميلية					السكان المقومون الذين أصغر لهم (10 سنوات فما فوق)			إجمالي
	مجموع	الذكور	الإناث	عدد	نسبة	مجموع	الذكور	الإناث	
البحر الأحمر	108 591	53 060	56 531	35	19	16	1 955	448	1 515
الجنوب	281 567	136 199	146 368	38	14	22	8 408	2 747	5 661
شمال سيناء	503 831	236 756	267 075	540	40	500	21 011	7 220	13 791
الوسطى	167 780	76 304	89 479	47	0	47	4 326	666	3 660
الجنوب الغربية	45 174	18 823	27 151	3	0	3	848	56	792
البحر المتوسط	29 328	13 993	16 936	810	0	810	1 298	266	1 032
شمال سيناء	53 793	25 663	27 940	5	0	5	1 514	149	1 365
الوسطى	349 189	169 616	179 573	15	8	7	9 620	972	8 648
الجنوب الغربية	177 936	85 152	92 784	4	0	4	2 995	263	2 732
البحر المتوسط	1 019 284	482 888	536 296	441	70	371	51 537	14 922	38 615
الجنوب الغربية	396 720	186 574	210 146	9	3	6	13 816	4 857	8 949
البحر المتوسط	236 959	112 530	124 129	22	0	22	6 620	1 104	5 416
الجنوب الغربية	226 345	106 763	119 682	3	1	2	6 194	1 201	4 993
إجمالي	3 696 197	1 705 506	1 980 699	1 970	165	1 815	129 962	34 378	95 073

توزيع السكان المقيمين الذين أعمارهم (10 سنوات فما فوق)
 حسب المناطق والحالة الزوجية والجنس

معدل رقم 23 - 1

البلديات	الحالة الزوجية				الجنس				مجموع
	متزوج	متطلق	أرمل	أرمل	ذكور	إناث	ذكور	إناث	
البلديات الإحصائية في ما يلي	عدد	عدد	عدد	عدد	عدد	عدد	عدد	عدد	عدد
23 346	10 262	13 094	19 069	7 901	11 166	17 845	12 596	5 250	البلديات
62 939	26 705	36 234	47 269	20 076	27 193	43 918	32 102	11 816	البلديات الأصغر
110 027	49 085	60 842	76 819	34 219	42 700	63 022	43 984	19 038	معدل يتجاوز
36 037	16 008	20 029	33 409	16 106	18 303	34 399	23 535	10 764	الوسطى
7 369	3 325	4 034	9 406	4 073	5 333	8 186	5 843	2 343	قرى وأحياء
5 448	2 288	3 160	4 662	1 901	2 661	4 778	3 319	1 459	الجزرية
10 286	4 867	5 329	10 661	5 492	5 169	11 528	8 101	3 427	سواحل البحر
78 734	37 666	41 168	73 748	48 537	33 211	81 066	60 417	20 649	مستوية
37 663	17 418	20 145	39 763	21 333	18 430	42 715	30 641	12 074	المنخفضة
188 128	89 142	96 986	143 764	67 651	75 913	141 972	102 910	39 062	طرابلس
77 669	33 470	44 199	59 077	23 826	31 261	69 305	47 264	22 041	الجزرية
44 646	20 406	24 240	40 142	19 519	20 624	48 102	36 231	12 871	البلديات القريبة
40 842	18 237	22 606	39 687	16 844	22 843	41 682	28 145	12 437	قرى
723 924	328 859	394 865	693 466	279 877	318 799	693 459	436 786	173 231	المجموع

توزيع السكان التيمنين المقيمين الذين أجعل لهم (10) سنوات لها الحق
حسب المناطق والجنس والتغطية والتابع

مجموع (23 - 2)

رقم المنطقة	الجنس المذكر				الجنس الانثوي				مجموع
	عدد	النسبة المئوية	عدد	النسبة المئوية	عدد	النسبة المئوية	عدد	النسبة المئوية	
المناطق	11 603	9 964	21 567	7 715	7 147	14 862	45	16	61
المجال الاقصى	28 472	26 262	54 734	20 466	19 784	40 240	164	76	240
سائر المناطق	54 481	47 894	102 076	35 239	31 198	66 437	833	376	1 209
الوسطى	13 977	12 110	26 087	8 680	6 253	14 933	107	15	122
الريفات	2 853	2 307	5 160	1 529	726	2 255	14	1	15
البحر	2 531	2 281	4 812	2 453	2 008	5 261	41	8	49
سواحل البحر	6 487	4 041	9 498	4 788	2 028	6 786	34	3	37
مستوية	35 412	16 954	52 366	30 791	8 494	39 285	510	25	536
شعرية	18 978	10 346	29 323	13 397	3 586	16 963	196	11	209
طرابلس	123 743	105 410	229 153	105 872	76 069	181 941	3 944	928	4 873
قرية	42 444	36 854	79 298	32 947	31 121	64 068	844	290	1 134
الجبل الغربي	26 024	17 765	43 809	24 019	15 191	39 210	685	77	742
قران	19 519	17 521	37 040	17 402	14 551	31 963	408	73	481
المجموع	355 484	305 428	664 932	305 228	219 946	524 174	7 107	1 900	9 707

توزيع السكان التيممين المقيمين الذين أصغر من (10) سنوات لها فرق
حسب المناطق والمملكة المغربية والترح

معدل رقم 23 - 3

المجموع	المجموع (10)		توزيع السكان				المجموع		توزيع السكان		المجموع	الاسم
	ذكور	إناث	ذكور	إناث	ذكور	إناث	ذكور	إناث				
98 247	48 219	50 028	30	16	14	1 466	327	1 139	المطمان			
256 629	127 318	128 711	31	12	19	6 658	2 304	4 357	الصلب الأخضر			
436 608	212 466	224 172	41	20	21	16 938	6 020	10 918	سول بنقري			
147 504	73 480	74 014	8	0	8	2 511	383	2 148	الوسيط			
32 819	16 281	16 328	1	0	1	237	18	221	الرحمت			
25 803	12 817	13 066	3	0	3	980	212	768	الطيرة			
49 783	24 683	25 100	4	0	4	983	61	922	سوق الحنين			
333 099	164 405	168 694	7	3	4	7 388	409	6 979	مسرحة			
168 939	83 417	85 492	1	0	1	2 402	133	2 269	الطيرة			
934 643	455 220	479 423	87	8	79	44 726	12 904	31 824	طرابلس			
368 120	177 080	181 040	9	3	6	11 560	4 252	7 308	الزاوية			
222 818	110 020	112 796	21	0	21	5 146	812	4 334	الصلب الحريمي			
196 223	97 216	98 947	3	1	2	4 625	894	3 731	طران			
1 262 673	602 762	657 813	204	63	141	108 619	28 761	79 858	المجموع			

توزيع السكان (البيوت) ونحو البيوت (المقنونات التي نصل اليها 10 بيوت لها لوق) حسب الحالة الطبيعية ونوع التجمع السكني (حضر - ريف) والوحد

جدول رقم (24)

مجموع	السكان الطبيعيون				السكان المقننون				مجموع	الحالة الطبيعية
	البيوت	الوحد	مجموع	نحو البيوت	البيوت	مجموع	نحو البيوت	مجموع		
592 102	394 949	197 153	83 492	27 633	68 936	498 610	357 418	141 194	حضر	حضر
122 770	81 723	41 047	11 981	2 661	6 010	110 609	79 772	32 037	ريف	ريف
704 872	456 672	238 200	96 452	30 464	64 928	609 419	436 186	173 231	مجموع	مجموع
664 037	257 986	312 886	67 504	18 643	48 661	497 353	233 149	264 208	حضر	حضر
104 645	46 948	57 707	8 542	1 416	7 126	96 112	46 532	60 891	ريف	ريف
689 512	298 936	370 676	78 046	20 259	64 787	593 465	283 252	314 789	مجموع	مجموع
656 312	290 495	358 897	34 986	13 212	21 777	620 343	283 252	337 990	حضر	حضر
105 939	46 364	59 575	3 268	768	2 600	102 661	49 806	57 975	ريف	ريف
761 271	342 829	418 442	38 247	13 970	24 277	723 024	328 858	394 165	مجموع	مجموع
643 260	286 367	356 893	36 513	14 375	22 138	906 747	271 992	334 756	حضر	حضر
92 988	38 089	54 879	4 792	653	4 140	86 176	37 436	56 736	ريف	ريف
726 228	324 456	411 772	41 306	16 028	28 276	694 922	309 428	386 494	مجموع	مجموع
513 690	211 540	302 110	90 776	15 907	35 280	482 674	196 033	286 641	حضر	حضر
67 133	23 737	43 396	5 833	824	4 009	51 300	22 913	38 387	ريف	ريف
580 783	236 277	346 506	56 608	16 331	40 276	524 174	218 946	305 228	مجموع	مجموع
10 932	2 210	8 722	1 966	392	1 584	8 976	1 818	7 158	حضر	حضر
977	94	883	246	12	234	731	92	649	ريف	ريف
11 909	2 304	9 605	2 202	404	1 798	9 707	1 900	7 807	مجموع	مجموع
120 645	33 364	87 281	22 226	5 922	16 304	98 419	27 442	70 977	حضر	حضر
9 307	1 615	7 792	2 107	266	1 831	7 200	1 258	5 941	ريف	ريف
129 962	34 879	95 073	24 333	6 178	18 155	106 519	28 701	76 918	مجموع	مجموع
1 922	149	1 773	1 314	92	1 222	208	57	151	حضر	حضر
448	6	442	412	0	412	36	0	30	ريف	ريف
1 470	155	1 815	1 726	92	1 634	244	63	181	مجموع	مجموع
3 982 200	1 467 024	1 826 268	299 770	98 878	392 634	2 793 630	1 371 546	1 422 084	حضر	حضر
904 197	236 476	268 721	37 182	6 670	30 282	467 046	221 606	246 439	ريف	ريف
3 596 197	1 703 500	1 890 889	336 952	102 746	233 176	3 266 576	1 692 752	1 667 813	مجموع	مجموع

شهادة الوحد

شهادة المقنونة أو ما يعادلها

شهادة الإحصائية أو ما يعادلها

شهادة الإحصائية أو ما يعادلها

شهادة الإحصائية أو ما يعادلها

شهادة الإحصائية أو ما يعادلها

شهادة الإحصائية أو ما يعادلها

شهادة الإحصائية أو ما يعادلها

شهادة الإحصائية أو ما يعادلها

شهادة الإحصائية أو ما يعادلها

توزيع السكان الذين انجزوا (10 سنوات فما فوق)
 حسب الحالة الاجتماعية وراتبهم والشح

عدد من (25)

رقم الترتيب	الجنس	سنوات الزواج										الرتب	الحالة الاجتماعية				
		0-5	5-10	10-15	15-20	20-25	25-30	30-35	35-40	40-45	45-50						
1	مذكر	173 231	89 019	23 586	17 650	12 346	7 398	4 822	45 353	32 616	23 836	18 048	10 194	4 236	مذكر	المتزوج	
2	مذكر	436 188	118 116	41 450	43 397	53 802	46 822	46 822	53 802	53 821	51 130	39 616	27 832	30 074	6 327	مذكر	المتزوج
3	مذكر	609 419	207 134	67 054	81 047	85 148	83 221	81 130	83 221	81 130	74 600	61 802	45 827	48 723	167 723	مذكر	المتزوج
4	مذكر	314 789	27 394	13 413	13 384	12 133	10 266	11 361	12 583	20 612	26 426	28 240	27 046	150 166	مذكر	المتزوج	
5	مذكر	228 677	1 839	1 444	4 971	7 640	17 756	17 756	23 944	32 302	40 019	43 867	40 562	317 898	مذكر	المتزوج	
6	مذكر	683 436	29 223	14 857	15 896	17 104	10 093	10 443	28 764	38 216	47 013	107 609	122 671	122 671	مذكر	المتزوج	
7	مذكر	394 146	5 101	5 010	7 022	3 723	2 678	3 916	9 687	22 268	31 746	40 323	87 279	127 604	مذكر	المتزوج	
8	مذكر	328 658	482	444	879	2 678	3 916	9 687	22 268	31 746	40 323	87 279	127 604	250 436	مذكر	المتزوج	
9	مذكر	723 024	5 596	5 464	7 601	13 801	14 608	28 030	48 014	68 961	87 236	194 688	146 697	4 674	مذكر	المتزوج	
10	مذكر	386 494	3 386	4 482	7 832	11 274	14 121	25 194	34 626	63 612	82 788	146 697	146 697	5 767	مذكر	المتزوج	
11	مذكر	309 420	264	397	838	2 017	4 653	13 814	27 261	40 954	67 826	146 620	291 617	18 431	مذكر	المتزوج	
12	مذكر	694 922	3 678	4 879	8 670	13 291	18 784	39 006	61 889	94 166	146 614	291 617	18 431	0	مذكر	المتزوج	
13	مذكر	309 228	2 704	3 736	6 408	11 267	14 697	26 230	48 399	69 106	102 977	20 816	0	0	مذكر	المتزوج	
14	مذكر	218 946	178	264	648	1 426	3 669	11 848	32 281	56 682	89 676	21 477	0	0	مذكر	المتزوج	
15	مذكر	624 174	2 800	4 000	6 966	12 681	18 266	35 778	78 660	126 660	193 663	42 203	0	0	مذكر	المتزوج	
16	مذكر	7 807	0	56	79	136	284	476	864	1 271	2 816	1 194	33	0	مذكر	المتزوج	
17	مذكر	1 900	0	2	0	6	16	26	61	366	833	686	17	0	مذكر	المتزوج	
18	مذكر	9 707	0	68	76	140	300	601	1 026	2 127	3 848	1 770	50	0	مذكر	المتزوج	
19	مذكر	76 918	0	1 067	1 900	3 680	7 213	8 232	12 910	19 404	17 956	4 606	0	0	مذكر	المتزوج	
20	مذكر	28 701	0	26	46	169	424	1 000	2 118	6 803	12 954	6 667	0	0	مذكر	المتزوج	
21	مذكر	108 619	0	1 086	1 946	3 839	7 647	9 632	14 628	25 367	39 010	11 663	0	0	مذكر	المتزوج	
22	مذكر	181	0	6	6	9	16	30	62	144	274	144	0	0	مذكر	المتزوج	
23	مذكر	63	0	6	2	2	6	3	4	13	14	9	2	0	مذكر	المتزوج	
24	مذكر	244	0	12	7	11	21	13	15	30	62	41	24	8	مذكر	المتزوج	
25	مذكر	1 687 813	0	128 752	52 221	68 118	63 340	80 093	100 442	144 639	196 640	267 197	286 320	307 076	مذكر	المتزوج	
26	مذكر	1 624 662	0	1 20 566	46 067	48 340	63 846	66 610	90 003	141 983	183 940	240 370	297 162	308 023	مذكر	المتزوج	
27	مذكر	1 200 676	0	249 867	68 678	104 668	137 193	192 771	264 664	396 222	590 363	817 627	112 972	306 660	مذكر	المتزوج	

توزيع السكان (بنيون و غير بنيون) المقيمين الذين اصغر عمر (10 سنوات فما فوق) حسب الحالة الزوجية ونوع الشهادة المتحصل عليها والنوع

جدول رقم (1-26)

البلديات	الزوجة المتحصلة				الزوجة المتحصلة				الزوجة المتحصلة				ملاحظات
	عدد	النسبة	عدد	النسبة	عدد	النسبة	عدد	النسبة	عدد	النسبة	عدد	النسبة	
704 872	486 812	238 200	95 483	38 484	64 889	808 419	436 188	173 231	7 487	شهادة الزوجة المتحصلة			
18 820	8 247	10 273	3 459	873	2 790	13 061	5 574			شهادة الزوجة المتحصلة			
652 992	292 609	360 303	72 807	18 886	63 091	580 405	273 183	307 302		شهادة الزوجة المتحصلة			
761 271	342 838	418 442	38 247	13 870	64 272	722 826	378 889	384 168		شهادة الزوجة المتحصلة			
238 228	124 485	411 778	47 385	75 028	28 278	894 922	369 478	285 484		شهادة الزوجة المتحصلة			
679 845	298 364	381 181	37 691	13 500	24 931	842 054	285 824	358 230		شهادة الزوجة المتحصلة			
304	87	217	39	8	24	274	81	183		شهادة الزوجة المتحصلة			
563	18	537	168	10	158	287	6	381		شهادة الزوجة المتحصلة			
234	82	152	23	9	14	214	73	138		شهادة الزوجة المتحصلة			
111	2	109	14	2	12	97	0	97		شهادة الزوجة المتحصلة			
33 992	19 345	14 647	819	288	242	33 482	18 077	14 405		شهادة الزوجة المتحصلة			
6 184	5 506	878	2 459	2 129	333	4 025	2 380	845		شهادة الزوجة المتحصلة			
14 884	597	13 887	597	64	513	14 287	933	13 354		شهادة الزوجة المتحصلة			
121	57	64	18	3	13	105	64	51		شهادة الزوجة المتحصلة			
287 876	101 026	166 851	31 792	10 096	21 896	235 887	90 932	144 985		شهادة الزوجة المتحصلة			
177 479	57 400	120 079	23 321	7 020	16 381	154 158	58 380	103 778		شهادة الزوجة المتحصلة			
68 908	32 672	37 229	7 429	2 913	4 516	62 471	28 759	32 712		شهادة الزوجة المتحصلة			
291	63	228	42	5	27	248	88	181		شهادة الزوجة المتحصلة			
1 999	24	1 975	541	17	634	1 458	7	1 461		شهادة الزوجة المتحصلة			
1 057	426	632	262	81	181	795	344	451		شهادة الزوجة المتحصلة			
2 386	97	2 291	9	1	8	2 379	96	2 283		شهادة الزوجة المتحصلة			
1 051	172	919	88	25	81	1 005	147	858		شهادة الزوجة المتحصلة			

توزيع السكان (بمئات) وفق الجنس (المقيمين الذين أصغرهم 10 سنوات فما فوق)
 حسب الحالة العائلية ونوع الخدمة المتحصل عليها والفرع

جدول رقم (20 - 2)

رقم المنطقة	الذكور		الإناث		المجموع		الخدمة المتحصل عليها			
	عدد السكان	عدد الأسر	عدد السكان	عدد الأسر	عدد السكان	عدد الأسر				
13 194	10 095	3 046	52	20	32	13 142	10 075	3 067	10 840	شبه: لخدمة لخدمة البلدية
280	80	200	59	14	38	210	66	164	160 773	شبه: لخدمة لخدمة البلدية
313 104	131 240	178 895	24 817	6 205	16 692	280 207	128 016	160 773	160 773	شبه: لخدمة لخدمة البلدية
42 799	363	12 436	1 707	81	1 626	11 092	262	10 840	10 840	شبه: لخدمة لخدمة البلدية
47 135	616	46 516	6 688	215	8 472	38 447	403	38 044	38 044	شبه: لخدمة لخدمة البلدية
11 690	1 145	10 545	629	33	496	11 161	1 112	10 049	10 049	شبه: لخدمة لخدمة البلدية
3 630	9	3 621	49	3	46	3 481	6	3 476	3 476	شبه: لخدمة لخدمة البلدية
12 723	9	12 714	1 005	4	1 002	11 717	5	11 712	11 712	شبه: لخدمة لخدمة البلدية
646	339	307	45	22	26	586	317	281	281	شبه: لخدمة لخدمة البلدية
3 873	2 122	1 651	90	30	60	3 803	2 082	1 791	1 791	شبه: لخدمة لخدمة البلدية
2 768	1 656	922	69	68	32	2 696	1 806	890	890	شبه: لخدمة لخدمة البلدية
107	11	96	3	3	6	98	0	90	90	شبه: لخدمة لخدمة البلدية
1 618	292	1 326	66	10	56	1 452	262	1 170	1 170	شبه: لخدمة لخدمة البلدية
129 667	84 896	44 759	1 579	820	759	128 078	84 076	44 000	44 000	شبه: لخدمة لخدمة البلدية
610	62	428	48	9	31	470	75	397	397	شبه: لخدمة لخدمة البلدية
944	944	0	65	86	0	858	858	0	0	شبه: لخدمة لخدمة البلدية
107	0	107	7	0	7	100	0	100	100	شبه: لخدمة لخدمة البلدية
22 661	14 648	7 103	3 183	2 416	797	18 368	12 432	6 936	6 936	شبه: لخدمة لخدمة البلدية
47 613	23 217	24 396	5 292	1 878	3 314	42 321	21 239	21 082	21 082	شبه: لخدمة لخدمة البلدية
294	0	294	3	0	3	291	0	291	291	شبه: لخدمة لخدمة البلدية
11 436	2 813	8 623	1 308	346	962	10 128	2 467	7 661	7 661	شبه: لخدمة لخدمة البلدية
3 083	672	2 411	1 037	120	917	2 046	562	1 484	1 484	شبه: لخدمة لخدمة البلدية
11 309	2 304	8 605	2 202	404	1 798	9 707	1 906	7 807	7 807	شبه: لخدمة لخدمة البلدية

توزيع السكان (الرجال ونحوهم) القديسين الذين اعترف لهم (10 سنوات فما فوق)
 حسب الحالة الزوجية ونوع الملكية الممتلك عليها والتابع

جدول رقم (26 - 3)

البلد	السنة										مجموع السكان على الترتيب التام					
	1959	1960	1961	1962	1963	1964	1965	1966	1967	1968						
5 797	1 805	3 902	2 306	504	1 002	3 341	1 241	2 100	308	639	327	1 319	2 320	2 206	1 407	بكالوريوس فلسفة على شرط
786	303	483	242	87	175	544	236	308	308	308	308	308	308	308	308	بكالوريوس فلسفة على شرط
1 714	918	793	273	119	154	1 438	799	639	639	639	639	639	639	639	639	بكالوريوس فلسفة على شرط
581	99	482	181	25	155	400	73	327	327	327	327	327	327	327	327	بكالوريوس فلسفة على شرط
2 097	312	1 785	531	65	456	1 556	247	1 319	1 319	1 319	1 319	1 319	1 319	1 319	1 319	بكالوريوس فلسفة على شرط
3 496	388	3 128	895	87	598	2 501	281	2 320	2 320	2 320	2 320	2 320	2 320	2 320	2 320	بكالوريوس فلسفة على شرط
2 976	97	2 879	705	32	673	2 271	65	2 206	2 206	2 206	2 206	2 206	2 206	2 206	2 206	بكالوريوس فلسفة على شرط
1 658	83	1 585	199	21	178	1 469	82	1 407	1 407	1 407	1 407	1 407	1 407	1 407	1 407	بكالوريوس فلسفة على شرط
3 170	39	3 131	883	20	863	2 287	19	2 268	2 268	2 268	2 268	2 268	2 268	2 268	2 268	بكالوريوس فلسفة على شرط
2 524	127	2 397	286	17	289	2 238	110	2 128	2 128	2 128	2 128	2 128	2 128	2 128	2 128	بكالوريوس فلسفة على شرط
6 825	1 299	5 526	799	175	624	6 026	1 124	4 902	4 902	4 902	4 902	4 902	4 902	4 902	4 902	بكالوريوس فلسفة على شرط
2 239	74	2 165	89	8	81	2 170	86	2 104	2 104	2 104	2 104	2 104	2 104	2 104	2 104	بكالوريوس فلسفة على شرط
2 950	394	2 556	385	80	305	2 585	314	2 251	2 251	2 251	2 251	2 251	2 251	2 251	2 251	بكالوريوس فلسفة على شرط
1 263	519	744	382	104	275	881	415	409	409	409	409	409	409	409	409	بكالوريوس فلسفة على شرط
1 206	430	776	195	62	94	1 050	388	692	692	692	692	692	692	692	692	بكالوريوس فلسفة على شرط
1 485	355	1 130	178	71	105	1 309	284	1 025	1 025	1 025	1 025	1 025	1 025	1 025	1 025	بكالوريوس فلسفة على شرط
880	300	580	193	38	157	687	264	423	423	423	423	423	423	423	423	بكالوريوس فلسفة على شرط
2 420	838	1 582	509	149	356	1 911	689	1 222	1 222	1 222	1 222	1 222	1 222	1 222	1 222	بكالوريوس فلسفة على شرط
6 556	2 045	3 711	1 105	248	758	5 450	2 487	2 953	2 953	2 953	2 953	2 953	2 953	2 953	2 953	بكالوريوس فلسفة على شرط
748	61	687	182	18	134	586	43	553	553	553	553	553	553	553	553	بكالوريوس فلسفة على شرط
332	17	315	39	8	22	302	9	293	293	293	293	293	293	293	293	بكالوريوس فلسفة على شرط
8 481	2 045	6 416	1 476	532	844	5 385	1 513	5 472	5 472	5 472	5 472	5 472	5 472	5 472	5 472	بكالوريوس فلسفة على شرط
2 028	585	1 453	483	186	297	1 545	379	1 185	1 185	1 185	1 185	1 185	1 185	1 185	1 185	بكالوريوس فلسفة على شرط

توزيع السكان (البيوت و غير البيوت) القوميين الذين اجعلهم (10 سنوات فما فوق)
 حسب الحالة الاجتماعية ونوع التعداد المتحصل عليها والنوع

سجل رقم (26 - 4)

رقم المنطقة	البيوت و غير البيوت		البيوت		غير البيوت		المجموع	النوع	المجموع	
	عدد	مساحة	عدد	مساحة	عدد	مساحة				
4 400	829	3 574	1 688	1 170	276	882	3 242	583	2 589	بيوت و غير بيوت
1 400	333	1 147	144	95	47	97	1 336	265	1 080	بيوت و غير بيوت
1 843	1	1 642	32	64	0	32	1 611	1	1 610	بيوت و غير بيوت
3 705	115	3 590	50	88	7	43	3 695	108	3 587	بيوت و غير بيوت
16 273	6 513	8 760	2 834	1 604	930	1 604	12 739	5 583	7 156	بيوت و غير بيوت
2 964	1 277	1 687	586	255	255	341	2 368	1 022	1 346	بيوت و غير بيوت
2 571	1 280	1 311	201	81	81	120	2 370	1 178	1 191	بيوت و غير بيوت
1 772	870	902	127	50	50	77	1 645	820	825	بيوت و غير بيوت
7 584	1 870	5 714	645	194	194	424	6 969	1 676	5 293	بيوت و غير بيوت
3 981	2 336	1 645	440	228	228	212	3 541	2 108	1 433	بيوت و غير بيوت
2 543	1 529	1 014	244	138	138	108	2 220	1 391	800	بيوت و غير بيوت
447	232	215	19	8	8	11	428	224	204	بيوت و غير بيوت
380	130	250	37	16	16	24	343	114	225	بيوت و غير بيوت
535	9	526	78	2	2	76	457	7	450	بيوت و غير بيوت
4 054	1 283	2 791	785	286	286	498	3 269	977	2 292	بيوت و غير بيوت
3 528	1 070	2 858	1 035	212	212	813	2 803	868	2 045	بيوت و غير بيوت
6 979	960	5 919	2 310	438	438	1 872	4 669	522	4 047	بيوت و غير بيوت
1 757	338	1 429	1 170	184	184	988	507	144	443	بيوت و غير بيوت
119	24	95	60	13	13	47	59	11	48	بيوت و غير بيوت
144	26	88	54	12	12	42	60	14	46	بيوت و غير بيوت
48	7	41	13	4	4	9	35	3	32	بيوت و غير بيوت
148	7	141	35	6	6	31	112	2	110	بيوت و غير بيوت
197	12	185	54	9	9	45	143	3	140	بيوت و غير بيوت
174	3	171	65	3	3	63	116	0	118	بيوت و غير بيوت

توزيع السكان (البيوت وغير البيوت) المقيمين الذين أصغر من (10 سنوات فما فوق)
 حسب الحالة الزوجية وتوزيع الشهادة المتحصل عليها والتوج

معدل (م - 30 - 3)

رقم الحالة	البيوت المقيمة			غير البيوت			المجموع			ملاحظات
	عدد	النسبة	النسبة	عدد	النسبة	النسبة	عدد	النسبة	النسبة	
126	2	124	26	2	23	101	0	101	تلاميذ أو مهندسين فنانين	
213	6	207	77	4	73	136	2	134	تلاميذ أو مهندسين فنانين ميكانيكية	
149	1	148	32	1	31	117	0	117	تلاميذ أو مهندسين فنانين صناعيين وفناني	
222	31	191	35	5	30	187	26	161	تلاميذ أو مهندسين فنانين زراعيين	
108	1	107	9	0	5	103	1	102	تلاميذ أو مهندسين فنانين طبيين	
176	9	167	28	2	26	148	7	141	تلاميذ أو مهندسين فنانين فنيين آخرين	
65	14	52	26	8	16	40	6	34	تلاميذ أو مهندسين فنانين رياضيين	
42	8	34	5	1	4	37	7	30	تلاميذ أو مهندسين فنانين إحصائيين	
140	15	125	29	0	21	111	7	104	تلاميذ أو مهندسين فنانين آحيائيين	
74	5	69	14	4	10	60	1	59	تلاميذ أو مهندسين فنانين آحيائيين	
189	30	159	46	12	34	143	18	125	تلاميذ أو مهندسين فنانين آحيائيين	
115	37	78	24	12	12	91	25	66	تلاميذ أو مهندسين فنانين آحيائيين	
135	8	127	27	6	21	188	2	106	تلاميذ أو مهندسين فنانين آحيائيين	
28	2	26	0	0	0	28	2	26	تلاميذ أو مهندسين فنانين آحيائيين	
244	41	203	69	22	37	185	19	166	تلاميذ أو مهندسين فنانين آحيائيين	
266	31	235	37	10	27	239	21	208	تلاميذ أو مهندسين فنانين آحيائيين	
210	24	186	37	6	32	173	19	154	تلاميذ أو مهندسين فنانين آحيائيين	
96	12	84	13	3	10	83	9	74	تلاميذ أو مهندسين فنانين آحيائيين	
49	0	49	0	0	0	49	0	49	تلاميذ أو مهندسين فنانين آحيائيين	
74	0	74	0	0	0	74	0	74	تلاميذ أو مهندسين فنانين آحيائيين	
334	60	284	77	19	58	267	31	226	تلاميذ أو مهندسين فنانين آحيائيين	
172	56	116	69	28	44	103	31	72	تلاميذ أو مهندسين فنانين آحيائيين	
107	20	87	24	5	19	83	15	68	تلاميذ أو مهندسين فنانين آحيائيين	
46	4	42	10	1	9	36	3	33	تلاميذ أو مهندسين فنانين آحيائيين	
288	26	262	37	7	30	251	19	232	تلاميذ أو مهندسين فنانين آحيائيين	

توزيع السكان (البيوت) وفق التوزيعات التي اعتمدها المخططون السكنيون (10 سنوات قبل تولد)
 حسب الحالة الاجتماعية ونوع التغطية السكنية عليها ونوع

جدول رقم (26-6)

رقم التغطية السكنية	الحالة الاجتماعية			نوع التغطية السكنية			نوع التغطية السكنية			ملاحظات
	متزوج	متزوج	متزوج	متزوج	متزوج	متزوج	متزوج	متزوج	متزوج	
276	69	209	54	21	33	224	48	176	توزيع و توزيع سكني	
17	6	11	3	2	1	14	4	10	توزيع و توزيع سكني	
18	2	16	2	0	2	16	2	14	توزيع و توزيع سكني	
23	1	22	1	0	1	22	1	21	توزيع و توزيع سكني	
24	3	21	3	2	1	21	1	20	توزيع و توزيع سكني	
108	25	143	41	16	26	127	9	118	توزيع و توزيع سكني	
125	14	111	27	5	22	98	9	89	توزيع و توزيع سكني	
2704	909	3345	1461	215	1246	2243	174	2069	توزيع و توزيع سكني	
1132	213	819	540	121	418	692	92	600	توزيع و توزيع سكني	
63	11	52	24	7	17	39	4	35	توزيع و توزيع سكني	
88	34	54	25	9	16	63	25	38	توزيع و توزيع سكني	
58	5	51	28	1	27	26	4	24	توزيع و توزيع سكني	
57	1	56	15	1	17	39	0	39	توزيع و توزيع سكني	
102	3	99	28	1	27	74	2	72	توزيع و توزيع سكني	
54	2	52	17	0	17	37	2	35	توزيع و توزيع سكني	
35	1	34	10	0	10	25	1	24	توزيع و توزيع سكني	
61	3	58	24	1	23	37	2	35	توزيع و توزيع سكني	
65	0	55	14	0	14	41	0	41	توزيع و توزيع سكني	
239	8	231	99	6	93	140	2	138	توزيع و توزيع سكني	
9	0	9	1	0	1	8	0	8	توزيع و توزيع سكني	
75	1	74	16	0	18	67	1	66	توزيع و توزيع سكني	
73	3	70	32	2	30	41	1	40	توزيع و توزيع سكني	
39	6	33	19	5	14	20	1	19	توزيع و توزيع سكني	
43	3	40	16	3	12	28	0	28	توزيع و توزيع سكني	

توزيع السكان (السنون و غير السنون) المقيمون الذين اعمارهم (10 سنوات فما فوق)
 حسب الحالة الزوجية ونوع الشهادة المتحصل عليها والتوزيع

جدول رقم (26 - 7)

الرقم الترتيبي	الجنس	الحالة الزوجية		نوع الشهادة		التوزيع		المجموع	النسبة %	ملاحظات
		متزوج	غير متزوج	متزوج	غير متزوج	السنون	غير السنون			
104	م	5	99	42	3	39	82	2	80	مطلقات كثرية
217	م	10	207	94	7	87	123	3	120	مطلقات كثرية
108	م	11	97	45	4	41	43	7	66	مطلقات كثرية
72	م	2	71	26	2	24	47	0	47	مطلقات كثرية
5	م	9	5	0	0	0	0	0	8	مطلقات كثرية
126	م	4	122	31	1	30	98	3	92	مطلقات كثرية
46	م	4	42	21	3	18	28	1	34	مطلقات كثرية
32	م	1	31	11	1	10	21	0	21	مطلقات كثرية
35	م	4	31	8	3	5	27	1	26	مطلقات كثرية
0	م	0	0	0	0	0	0	0	0	مطلقات كثرية
3	م	0	3	1	0	1	2	0	2	مطلقات كثرية
150	م	5	145	62	2	60	88	3	86	مطلقات كثرية
70	م	11	57	25	5	20	53	6	47	مطلقات كثرية
88	م	3	65	25	2	23	43	1	42	مطلقات كثرية
34	م	0	34	12	0	12	22	0	22	مطلقات كثرية
192	م	8	184	38	4	34	154	4	150	مطلقات كثرية
150	م	12	138	63	8	55	87	4	83	مطلقات كثرية
5	م	1	4	2	1	1	3	0	3	مطلقات كثرية
5	م	1	4	0	0	0	5	1	4	مطلقات كثرية
4	م	1	3	2	1	1	2	0	2	مطلقات كثرية
8	م	0	8	3	0	3	5	0	5	مطلقات كثرية
39	م	2	37	19	2	17	20	0	20	مطلقات كثرية
41	م	10	31	19	9	10	22	1	21	مطلقات كثرية
1 970	م	155	1 815	1 726	92	1 634	244	63	181	مطلقات كثرية
3 584 497	م	1 705 508	1 889 989	335 022	102 746	232 276	3 550 675	1 602 702	1 557 813	مطلقات كثرية

توزيع السكان (البيوت و غير البيوت) المقيمين الحاصلين على موافقات عالية
 حسب نوع التخصيص الطبي والتوج

جدول رقم (27- 1)

الرقم	سنة التأسيس			سنة التأسيس			سنة التأسيس			التخصص الطبي
	البيوت	غير البيوت	إجمالي	البيوت	غير البيوت	إجمالي	البيوت	غير البيوت	إجمالي	
300	76	314	174	24	150	216	52	164	طب عام	
369	57	312	215	41	174	154	18	138	السرطان وعيانية	
311	107	204	205	57	148	105	50	56	السرطان سواء الوراثي	
328	105	223	178	54	124	150	61	89	طب أطفال	
108	31	75	62	15	37	54	16	38	عيون وورثة عيون	
78	13	65	63	7	46	25	6	19	كلى وفان وخطوة	
95	2	83	68	1	67	27	1	26	مسافة بولية وكان والسرطان تشخيصية	
45	5	40	36	6	31	9	0	9	السرطان صدرية	
9	3	6	7	3	4	2	0	2	السرطان الكلى والكلى الصماء	
114	19	95	55	11	44	59	8	51	السرطان جلدية	
412	32	350	261	18	243	151	14	137	جراحة عمية	
15	3	12	9	1	8	6	2	4	جراحة تجميل	
59	5	46	31	5	28	19	0	19	جراحة مخ والاسنان	
69	4	65	31	2	29	38	2	38	كلى وورثة كلى	
155	4	151	93	2	91	62	2	60	جراحة واكولوم عظام	
13	4	9	9	4	5	4	0	4	السرطان عصبية وعظمية	
47	2	15	10	2	8	7	0	7	السرطان تشخيصية	
11	2	9	7	2	6	4	0	4	السرطان الدم	
18	5	11	11	4	7	5	1	4	علاج طبي (الطبيعي)	
88	18	50	65	16	39	13	2	11	تخصص شتامي والتلفير والتفصيل	
128	22	106	62	13	49	66	9	57	طب سرطان	
12	3	9	6	1	5	6	2	4	تقويم اسنان (الطلي)	
29	8	21	13	5	8	16	3	13	جراحة قدم ورسالة	

توزيع السكان (الجنس) وفق المنطقة (الريفية الحضرية) على درجات عالية حسب نوع التعمير الطبي والوقائي

الجدول رقم (27 - 2)

المرتبة	السكان		الريفية		الحضرية		الريفية		الحضرية		التعمير الطبي
	الذكور	الإناث	الذكور	الإناث	الذكور	الإناث	الذكور	الإناث	الذكور	الإناث	
1	164	45	109	59	16	43	95	29	66	96	مدينة
2	23	6	17	9	1	8	14	5	9	9	الحضري اريفي و حطاطي طبية
3	3	0	3	1	0	1	2	0	2	2	الحضري اريفي
4	223	44	179	102	32	130	61	12	40	40	تعميرات اخرى في مجال الطبي الوقائي
5	2 223	625	2 098	1 982	340	1 500	1 371	203	1 038	1 038	تعميرات طبي
6	243	16	227	70	10	80	173	6	157	157	حاضري طبية و حاضري مدينة
7	211	5	206	51	5	46	160	0	150	150	حاضري صحفوية و حاضري مدن
8	11	0	11	3	0	3	8	0	8	8	حاضري طاقى و حاضري و حاضري
9	7	0	7	1	0	1	6	0	6	6	حاضري الحاضريون الطبيه
10	370	8	362	103	5	98	287	3	284	284	حاضري كورنيكاريه و حاضري اريفي
11	195	1	194	44	1	43	151	0	151	151	حاضري حاضري و حاضري
12	66	1	65	15	1	14	41	0	41	41	حاضري صحفوية
13	35	1	34	4	1	3	31	0	31	31	حاضري حاضريون و حاضريون حاضريون و حاضريون
14	280	9	251	99	5	84	181	4	157	157	حاضري صحفوية
15	8	0	8	4	0	4	4	0	4	4	حاضري صحفوية مدينة
16	3	0	3	2	0	2	1	0	1	1	حاضري اريفي صحفوية حاضري
17	2	0	2	1	0	1	1	0	1	1	حاضري مدينة
18	6	0	6	1	0	1	5	0	5	5	حاضري مدينة
19	32	0	32	2	0	2	30	0	30	30	حاضري حاضري و حاضري حاضري
20	66	4	62	13	4	9	53	0	53	53	حاضري حاضري الحاضري
21	108	1	107	6	0	6	102	1	101	101	حاضري حاضري
22	9	1	8	4	1	3	5	0	5	5	حاضري حاضري حاضري

توزيع السكان (البيوت و غير البيوت) المقسمين الحاصلين على ممتلكات عمالية حسب نوع التخصيص الفعلي والتوقع

جدول رقم (27-3)

رقم البيوت	توزيع السكان		توزيع البيوت		توزيع التخصيص		ملاحظات
	البيوت	غير البيوت	البيوت	غير البيوت	البيوت	غير البيوت	
151	7	144	31	1	30	120	تخصيصات اخرى في سجل الوحدة
173	54	1 219	464	34	420	1 318	تخصيصات الوحدة
96	8	87	23	1	22	73	بيات اخرى وبيوتة طيات (مستحق حقة)
38	1	37	13	0	13	25	مستحق حقة
29	3	26	13	1	12	18	بيوتة و البيوت ربيطة
11	1	10	2	0	2	9	ثريه حيران و دواوين و سطل
8	0	8	2	0	2	5	الخصص في علم طحيرات
4	0	4	0	0	0	4	الخصص في علم الطحيرات و الطحيرات
7	0	7	3	0	3	4	الخصص في علم الاغصاء حقة
4	1	3	1	1	0	3	الخصص للبيوت العمالية
38	5	33	14	2	12	24	حقة زراعية
88	9	79	14	1	13	74	حقة زراعية
33	3	30	18	2	14	17	الخصص للبيوت حقة
39	3	36	9	1	8	30	الخصص للبيوت حقة
11	0	11	0	0	0	8	الخصص للبيوت حقة
68	18	78	38	5	33	60	الخصص للبيوت حقة
4	0	4	2	0	2	2	الخصص للبيوت حقة
36	3	33	12	2	10	24	تخصيصات اخرى في الزاوية و البيوتة
534	48	486	167	10	154	347	البيوت و التخصيصات الزاوية
145	25	120	44	9	36	101	البيوت
216	24	192	71	10	61	145	البيوت حقة
27	1	26	0	0	9	18	البيوت حقة

توزيع السكان (التيون وغير التيون) المقيمين الدائمين على الولايات عائلية حسب نوع التخصيص العائلي والتوزيع حسب نوع التخصيص العائلي والتوزيع

جدول رقم (27) - (4)

التقسيم الإداري	السكان المقيمين الدائمين		السكان غير المقيمين الدائمين		السكان المقيمين الدائمين		السكان غير المقيمين الدائمين		التقسيم الإداري
	عدد السكان	النسبة المئوية	عدد السكان	النسبة المئوية	عدد السكان	النسبة المئوية	عدد السكان	النسبة المئوية	
الولايات	84	10	74	34	5	29	50	5	45
66	3	63	16	2	14	50	1	49	
99	6	93	30	4	26	89	2	87	
1	0	1	1	0	1	0	0	0	
90	7	83	39	3	36	51	4	47	
17	2	16	7	1	6	10	1	9	
15	3	12	6	3	3	9	0	9	
8	3	3	4	2	2	2	1	1	
42	9	36	14	4	10	28	2	26	
30	5	26	8	1	7	22	4	18	
2	1	1	0	0	0	2	1	1	
24	2	22	4	0	4	20	2	18	
78	11	67	22	7	15	56	4	52	
20	0	20	0	0	0	20	0	20	
5	1	4	0	0	0	5	1	4	
168	7	161	39	6	33	129	1	128	
18	2	16	5	1	4	13	1	12	
101	24	77	37	11	26	64	13	51	
1,254	143	1,111	360	89	321	864	74	750	
339	68	271	92	25	67	247	43	204	
70	9	61	20	3	17	50	6	44	
165	22	143	47	7	40	118	15	103	

التقسيم الإداري

التقسيم الإداري

التقسيم الإداري

التقسيم الإداري

التقسيم الإداري

التقسيم الإداري

التقسيم الإداري

التقسيم الإداري

التقسيم الإداري

التقسيم الإداري

التقسيم الإداري

التقسيم الإداري

التقسيم الإداري

التقسيم الإداري

التقسيم الإداري

التقسيم الإداري

التقسيم الإداري

التقسيم الإداري

التقسيم الإداري

التقسيم الإداري

التقسيم الإداري

التقسيم الإداري

التقسيم الإداري

التقسيم الإداري

التقسيم الإداري

التقسيم الإداري

التقسيم الإداري

التقسيم الإداري

توزيع السكان (الجنس و غير الجنين) الكوين الحاصل على موافقة عالية
 حسب نوع التخصيص الطبي والنوع

جدول رقم (27 - 5)

التخصص الطبي	صحة مسكن						صحة مسكن						التخصص الطبي						
	عدد	نسبة	عدد	نسبة	عدد	نسبة	عدد	نسبة	عدد	نسبة									
جراحة (طبية)	37	3	40	12	1	1	13	49	4	53	4	49	13	1	1	13	49	4	53
جراحة (الطبية وطب الأسنان)	15	0	15	8	0	0	6	23	0	23	0	23	6	0	0	23	6	0	23
طب حرس ودراسة طب الأسنان	09	11	80	25	3	3	29	94	14	108	14	94	29	3	3	94	29	14	108
طب الأسنان	15	4	19	9	2	2	11	24	6	30	6	24	11	2	2	24	6	6	30
نقل عربة وبنين	128	15	141	55	12	12	57	181	27	208	27	181	57	12	12	181	57	27	208
دراسة طب الأسنان وقطع الأسنان	101	4	105	23	6	6	39	134	10	144	10	134	39	6	6	134	39	10	144
نقل الجنين	103	34	117	62	27	27	78	185	81	216	81	185	78	27	27	185	78	81	216
تخصصات أخرى في مجال العلوم الإنسانية	42	7	49	18	10	10	28	80	17	77	17	80	28	10	10	80	28	17	77
مجموع التخصصات العلوم الإنسانية	898	147	1061	335	96	96	432	1185	239	1493	239	1185	432	96	96	1185	432	239	1493
دراسة عمدة	92	8	100	16	6	6	22	108	14	122	14	108	22	6	6	108	22	14	122
إدارة أعمال (التجارة - تسويق - طبية - أخرى)	118	12	130	23	4	4	27	141	187	187	187	141	27	4	4	141	27	187	187
مكتباتية	1	0	1	0	2	2	2	1	3	3	3	1	2	2	2	1	2	3	3
القسم (الإحصائي - معاشي - حسابات قومية)	110	5	115	36	8	8	44	146	159	159	159	146	44	8	8	146	44	159	159
القسم الرياضي والقسم الرياضي	55	10	65	10	3	3	13	65	78	78	78	65	13	3	3	65	13	78	78
جائزة (التخصصات الأخرى)	62	3	65	13	8	8	19	75	84	84	84	75	19	8	8	75	19	84	84
مجال عمدة	6	1	7	4	0	0	4	10	11	11	11	10	4	0	0	10	4	11	11
حسابات وطبقات	7	2	9	1	2	2	3	8	12	12	12	8	3	2	2	8	3	12	12
مسابقات (يشمل برعاية المسابقات والتكامل)	165	16	181	40	5	5	45	205	228	228	228	205	45	5	5	205	45	228	228
علوم رياضية وعلاقات دولية	95	8	103	15	0	0	21	110	124	124	124	110	21	0	0	110	21	124	124
علاقات وإطلاق	16	3	19	2	0	0	2	18	21	21	21	18	2	0	0	18	2	21	21
تخصصات أخرى في مجال العلوم الإنسانية	14	0	14	4	0	0	4	15	15	15	15	15	4	0	0	15	4	15	15
مجموع التخصصات العلوم الإنسانية	718	98	806	184	42	42	206	902	1012	1012	1012	902	206	42	42	902	206	1012	1012

توزيع السكان (البنون وغير البنين) المقيمين المعلنين على مواعيل عالية حسب نوع التخصص الطبي والنوع

عدد رقم (27 - 6)

التخصص الطبي	عدد السكان						التخصص الطبي
	الذكور	النساء	غير المبينين	غير المبينين	الذكور	النساء	
طب عام	7	1	6	2	1	1	5
26	2	24	3	3	1	2	23
0	0	0	0	0	0	0	0
33	1	32	2	2	0	2	31
7	0	7	2	2	0	2	5
73	4	69	9	9	2	7	64
184	18	166	27	27	6	21	157
44	2	42	7	7	0	7	37
154	8	146	26	26	3	23	128
13	2	11	2	2	1	1	11
1	0	1	0	0	0	0	1
25	1	24	1	1	0	1	24
28	1	25	5	5	1	5	20
447	32	415	69	69	11	60	378
12	0	12	2	2	0	2	10
36	0	36	0	0	0	0	36
64	0	64	0	0	0	0	64
26	5	21	8	8	5	3	18
138	5	133	19	19	5	5	128
695	90	595	172	172	36	136	514
10 583	1 349	9 234	3 771	3 771	653	3 118	8 612

التخصص الطبي

أطباء أسرة ومربية ومهنية

مستشفى

طب عام

طب خاص

تخصصات أخرى في مجال الطب والاصفائات

تخصصات الطب والاصفائات

أطباء عيني

أطباء قلب

أطباء قلب

أطباء قلب

أطباء قلب

أطباء قلب

أطباء قلب

أطباء قلب

أطباء قلب

أطباء قلب

أطباء قلب

أطباء قلب

أطباء قلب

أطباء قلب

أطباء قلب

أطباء قلب

أطباء قلب

أطباء قلب

أطباء قلب

أطباء قلب

القسم السادس

السكان المقيمون

الذين أعمارهم (15 سنة فما فوق)

حسب الحالة الزوجية وبيانات الخصوبة للمرأة النيبية

توزيع إجمالي السكان المقيمين الذين أصغرهم (15 سنة فما فوق)
 حسب المناطق والمملكة الأردنية والتوزيع

جدول رقم (28 - 1)

المحافظة	المملكة الأردنية						إجمالي		
	المناطق الشمالية	المناطق الوسطى	المناطق الجنوبية	المناطق الغربية	المناطق الشرقية	المناطق الشمالية الغربية			
عدد السكان	عدد السكان	عدد السكان	عدد السكان	عدد السكان	عدد السكان	عدد السكان	عدد السكان		
1742	1372	370	38761	19076	19686	43906	19348	24667	السلطن
4409	3482	927	99204	47836	51365	119072	52220	67762	العين الناصرية
6025	4729	1296	187338	87677	99689	214166	90848	123308	سوق الشبلان
1732	1409	323	63353	28666	34687	66311	28147	38164	الزرقاء
752	604	148	19226	6862	12364	16786	6936	10850	الزعت
278	226	52	10134	4492	6642	13446	6661	7885	العمرة
374	290	84	19660	9518	10142	21641	9306	12235	سوق الجبل
1698	1326	370	132539	64967	67982	126369	59667	76602	مصرية
887	663	224	96181	31388	33793	71926	31116	40610	الطيرة
6761	5478	1283	373616	179862	193784	491988	193386	268603	الزرقاء
2368	1024	534	149471	70435	79036	172143	74447	97696	الزرقاء
1802	1446	357	89778	43010	46768	96743	41168	55686	العين الناصرية
3141	2577	564	78989	38139	40860	96021	38622	56399	الزرقاء
31967	26423	6034	1327226	621867	696338	1620307	649661	870646	إجمالي

توزيع إجمالي السكان المقيمين الذين أصغرهم (15 سنة فما فوق)
حسب المناطق والحلقة الزراعية والشمس

مجموع رقم (2 - 28)

مجموع	الحلقة الزراعية			الشمس			مجموع	إجمالي		نسبة المقيمين الذين أصغرهم (15 سنة فما فوق)	نسبة المقيمين الذين أصغرهم (15 سنة فما فوق)
	إجمالي	الشمس	الحلقة الزراعية	إجمالي	الشمس	الحلقة الزراعية		إجمالي	الحلقة الزراعية		
87 903	43 056	44 847	0	0	3 495	3 261	234	القطيف			
232 482	111 788	120 694	0	0	8 900	8 290	650	الجبيل الأكبر			
422 130	199 799	228 331	0	0	14 813	13 545	1 068	ساحل بقيق			
138 183	62 899	73 484	0	0	4 787	4 477	310	الوسطى			
37 885	14 426	23 459	0	0	1 121	1 024	97	الواحات			
24 743	11 101	13 642	0	0	885	822	63	الطيرة			
43 345	20 788	22 557	0	0	1 770	1 674	96	سوق الحنين			
282 438	136 818	145 620	0	0	11 834	10 988	866	مسرة			
143 706	68 367	75 339	0	0	5 732	5 220	512	الشرقية			
860 423	404 872	455 551	0	0	28 058	25 899	2 199	طرس			
334 150	155 537	178 213	0	0	10 178	9 231	947	الرابعية			
196 187	92 739	103 448	0	0	7 864	7 125	739	الجبيل الصغرى			
184 326	86 650	98 276	0	0	7 175	6 712	463	فران			
2 695 901	1 405 739	1 590 782	0	0	100 432	98 168	8 244	المجموع			

توزيع الدخل المخصص للموظفين الذين أجعلهم (15 سنة فما فوق)
حسب المناطق والمدة الزمنية والجنس

جدول رقم (29 - 1)

المنطقة	المنطقة الشمالية		المنطقة الغربية		المنطقة الشرقية		المنطقة الوسطى		المجموع
	عدد	مبلغ	عدد	مبلغ	عدد	مبلغ	عدد	مبلغ	
1 818	1 288	320	32 473	15 430	17 043	41 131	18 994	22 137	الجنين
4 279	3 412	867	84 721	41 717	43 004	111 793	51 050	60 703	البحر الاكبر
5 579	4 448	1 130	148 362	78 791	77 571	193 016	87 547	105 469	سنة بطاري
1 540	1 351	289	50 404	25 255	25 145	60 448	27 532	32 917	الوسطى
666	561	106	11 222	5 892	5 530	12 878	5 716	7 162	الواحات
270	219	51	8 111	4 887	4 024	12 180	5 483	6 707	الجزيرة
382	286	76	17 213	8 721	8 492	20 300	9 143	11 217	سواحل الخليج
1 627	1 278	349	122 508	61 428	61 081	131 830	58 656	73 132	مصرقة
855	649	206	69 920	38 234	29 886	68 744	30 819	37 925	الشرية
6 118	5 002	1 116	328 353	161 474	164 879	422 764	188 447	234 317	طرابلس
2 150	1 719	431	127 993	63 908	64 085	158 174	73 168	85 006	الزاوية
1 712	1 595	317	81 449	41 120	40 323	91 946	40 750	51 196	البحر الاحمر
2 747	2 305	442	63 720	32 592	31 128	84 286	37 887	47 289	قران
29 803	23 924	6 899	1 134 450	582 455	571 995	1 429 301	634 299	778 297	المجموع

توزيع السكان المقيمين الذين أعمارهم (15 سنة فما فوق)
حسب المناطق والحالة الزوجية والزوج

جدول رقم (29 - 2)

المحافظة	محافظة الوادي					محافظة اسيوط			المجموع
	الذكور	الإناث	المجموع	المتزوجين	غير المتزوجين	المتزوجين	المتزوجين	غير المتزوجين	
الفيوم	224	285	3059	0	0	0	0	0	
البحري	623	7854	8477	0	0	0	0	0	
سوهاج	970	12346	13316	2	0	0	0	0	
المنيا	292	4323	4815	0	0	0	0	0	
الفيوم	91	948	1039	0	0	0	0	0	
الفيوم	61	811	872	0	0	0	0	0	
سوهاج	94	1648	1742	0	0	0	0	0	
الفيوم	883	10826	11878	0	0	0	0	0	
الفيوم	488	5189	5687	0	0	0	0	0	
الفيوم	2083	25096	27099	0	0	0	0	0	
الفيوم	908	8994	9902	0	0	0	0	0	
الفيوم	728	7055	7783	0	0	0	0	0	
الفيوم	401	6232	6633	0	0	0	0	0	
الفيوم	7878	94068	101902	0	0	0	0	0	
الفيوم	224	285	3059	0	0	0	0	0	
الفيوم	623	7854	8477	0	0	0	0	0	
الفيوم	970	12346	13316	2	0	0	0	0	
الفيوم	292	4323	4815	0	0	0	0	0	
الفيوم	91	948	1039	0	0	0	0	0	
الفيوم	61	811	872	0	0	0	0	0	
الفيوم	94	1648	1742	0	0	0	0	0	
الفيوم	883	10826	11878	0	0	0	0	0	
الفيوم	488	5189	5687	0	0	0	0	0	
الفيوم	2083	25096	27099	0	0	0	0	0	
الفيوم	908	8994	9902	0	0	0	0	0	
الفيوم	728	7055	7783	0	0	0	0	0	
الفيوم	401	6232	6633	0	0	0	0	0	
الفيوم	7878	94068	101902	0	0	0	0	0	

توزيع الجغرافي للسكان القريين الذين أصغرهم (15) سنة لها فوق
 حسب فئات العمر والجنس الإحصائية والبلد

مجموع (1 - 30)

مجموع	مجموع في سنة		مجموع في سنة		مجموع في سنة		مجموع في سنة		مجموع في سنة		مجموع
	ذكر	إناث	ذكر	إناث	ذكر	إناث	ذكر	إناث	ذكر	إناث	
221	171	50	7 309	6 124	1 185	599 167	239 926	308 242	19 - 15		
1 316	1 138	178	60 608	50 426	10 182	488 482	299 466	277 017	24 - 20		
4 062	3 325	728	159 547	104 508	54 959	263 554	98 961	184 593	29 - 25		
6 778	4 449	1 329	228 279	112 911	115 368	108 664	36 132	72 532	34 - 20		
4 826	3 764	1 071	207 946	92 793	115 153	27 566	9 853	17 706	38 - 35		
3 291	2 678	713	162 534	70 184	82 343	6 957	2 410	4 547	44 - 40		
2 727	2 287	440	136 908	61 052	74 856	3 265	1 047	2 218	48 - 45		
2 116	1 776	340	104 889	41 848	63 041	1 692	492	1 199	54 - 50		
1 970	1 631	339	60 638	35 114	56 524	1 200	413	717	58 - 55		
1 662	1 386	297	60 611	24 679	41 932	894	292	602	64 - 60		
1 520	1 221	299	52 939	17 969	34 970	727	244	483	68 - 65		
1 070	799	271	30 406	8 622	21 784	476	156	320	74 - 70		
1 388	909	479	29 611	6 600	24 031	662	271	391	74 - 70		
0	0	0	0	0	0	0	0	0	غير محدد		
31 957	28 423	8 534	1 327 225	631 687	695 538	1 528 207	546 661	870 546	مجموع		

توزيع إجمالي السكان المقومين الذين أصغر لهم (15 سنة فما فوق)
 حسب أوقات العمل والحالة الاجتماعية والجنس

جدول رقم (2 - 30)

الجنس	المجموع الكلي			الحالة الاجتماعية			وقت العمل			الحالة السكنية			الوقت
	الذكور	الإناث	المجموع	متزوجين	غير متزوجين	غير متزوجين	أكثر من 6 أشهر	أقل من 6 أشهر	غير عاملين	أكثر من 6 أشهر	أقل من 6 أشهر	غير عاملين	
605 758	295 252	300 506	0	0	0	41	32	9	19 - 15				
548 660	261 244	287 416	0	0	254	216	39	24 - 20					
448 133	207 754	240 379	0	0	979	880	99	29 - 25					
344 853	155 483	189 400	0	0	2 142	1 971	171	34 - 30					
243 828	109 692	134 136	0	0	3 489	3 292	207	39 - 35					
197 588	79 795	82 793	0	0	4 806	4 615	190	44 - 40					
149 108	71 316	77 790	0	0	7 208	6 932	276	49 - 45					
117 039	52 146	64 893	0	0	8 342	8 029	313	54 - 50					
105 144	47 972	57 172	0	0	11 336	10 814	522	59 - 55					
81 394	37 964	43 430	9	0	12 217	11 608	609	64 - 60					
70 717	33 968	36 748	0	0	15 531	14 544	987	69 - 65					
48 537	22 018	23 519	0	0	13 586	12 442	1 144	74 - 70					
58 132	29 553	28 579	0	0	25 471	22 793	3 678	79 - 75					
0	0	0	0	0	0	0	0	غير محدد					
2 985 301	1 485 139	1 500 162	0	0	109 412	98 168	8 244	المجموع					

توزيع السكان الذين يقعون الذين أصغر من (15 سنة فما فوق)
 حسب فئات العمر والجنس الإجمالي والتوزيع

جدول رقم (31 - 1)

العمر	الجنس الإجمالي				الذكور				الإناث			
	عدد	النسبة المئوية	عدد	النسبة المئوية	عدد	النسبة المئوية	عدد	النسبة المئوية	عدد	النسبة المئوية	عدد	النسبة المئوية
181	142	39	5 289	4 701	808	576 972	282 284	204 888	19 - 15			
1 173	1 071	152	48 783	43 311	5 472	457 366	205 847	251 509	24 - 20			
3 775	3 142	633	131 311	92 801	38 510	254 392	97 083	157 309	29 - 25			
5 386	4 203	1 183	189 242	100 124	89 118	89 618	35 197	54 421	34 - 30			
4 422	3 521	901	188 955	80 345	88 610	20 103	9 282	10 821	39 - 35			
2 922	2 385	537	121 231	58 373	62 858	4 801	2 057	2 544	44 - 40			
2 479	2 123	356	116 049	54 640	61 409	2 134	884	1 250	49 - 45			
1 939	1 646	293	93 629	38 772	54 857	1 105	415	651	54 - 50			
1 854	1 550	304	84 602	33 723	50 879	915	309	546	59 - 55			
1 608	1 331	277	84 114	23 894	40 120	704	257	447	64 - 60			
1 481	1 193	288	51 887	17 681	34 206	522	221	401	69 - 65			
1 044	779	265	30 041	8 497	21 544	396	141	255	74 - 70			
1 359	898	471	28 287	5 493	23 804	582	257	325	79 - 75			
0	0	0	0	0	0	0	0	0	غير معين			
29 823	23 924	5 899	1 154 403	502 455	571 945	1 459 861	624 284	775 207	المجموع			

توزيع السكان المقيمين الذين أصغر من (15 سنة) في القرى
 حسب قطاعات العمر والحالة الزاوجية والجنس

جدول رقم (2 - 31)

القطاع	الجنس الذكري					الجنس الأنثوي					إجمالي	النسبة المئوية
	المجموع	المتزوج	المتزوج	المتزوج	المتزوج	المجموع	المتزوج	المتزوج	المتزوج	المتزوج		
592 472	287 192	295 320	0	0	0	30	25	5	19 - 15			
507 527	280 370	257 157	0	0	0	215	191	24	24 - 20			
390 383	193 843	198 540	0	0	0	885	817	68	28 - 25			
288 222	141 353	144 839	0	0	0	1 998	1 858	137	34 - 30			
186 685	98 063	100 492	0	0	0	3 075	2 915	160	38 - 35			
132 721	68 628	68 093	0	0	0	3 987	3 833	154	44 - 40			
127 193	63 949	63 245	0	0	0	6 531	6 301	230	48 - 45			
104 468	48 340	56 118	0	0	0	7 784	7 507	277	54 - 50			
98 278	48 057	52 221	0	0	0	10 897	10 408	489	60 - 55			
78 235	36 821	41 414	0	0	0	11 809	11 239	570	64 - 60			
69 222	33 366	35 856	0	0	0	15 232	14 271	961	69 - 65			
44 837	21 648	23 189	0	0	0	13 356	12 231	1 125	74 - 70			
67 373	29 120	28 283	0	0	0	26 125	22 472	3 653	70 - 75			
0	0	0	0	0	0	0	0	0	75 - 80			
2 872 478	1 314 739	1 380 737	0	0	0	497 902	447 066	7 838	80 - 85			

توزيع السكان الطبيعيين الحقيقيين الأثريين بأعمارهم (15 سنة فما فوق) حسب الحالة الطبيعية والحالة الزراعية ونوع التجمع السكاني (حضر - ريف) والنوع

جداول رقم (1 - 32)

السنة	السكان الطبيعيين الحقيقيين الأثريين		بالحالة الطبيعية		بالحالة الزراعية		النوع السكاني		النوع السكاني
	الذكور	الإجمالي	الذكور	الإجمالي	الذكور	الإجمالي	الحضر	الريف	
12 456	11 047	1 409	382 306	240 758	121 640	40 667	28 758	11 909	حضر
2 793	2 449	344	79 823	63 146	27 677	11 870	8 386	2 678	ريف
15 249	13 496	1 753	442 129	292 904	149 225	52 637	38 153	14 484	حضر
3 085	2 321	764	136 910	84 762	52 198	18 916	48 348	40 671	حضر
483	340	143	21 697	8 278	13 317	20 245	11 400	8 841	ريف
3 648	2 681	887	198 007	63 022	95 485	109 197	59 745	48 412	حضر
3 021	2 247	774	117 496	69 646	56 940	281 318	118 308	183 009	حضر
432	273	159	17 727	6 804	10 923	50 952	21 485	29 487	ريف
3 483	2 620	863	135 213	67 350	77 863	332 270	139 774	192 496	حضر
3 193	2 411	782	145 983	62 164	83 799	446 737	201 089	245 678	حضر
360	215	145	17 706	6 352	11 354	69 064	30 258	38 806	ريف
3 643	2 626	917	163 669	68 616	95 053	515 801	231 317	284 484	حضر
2 812	2 095	717	154 649	62 973	91 677	304 402	130 141	174 261	حضر
298	180	118	18 991	6 671	12 390	41 971	16 109	25 862	ريف
3 110	2 275	835	173 610	68 644	104 066	346 573	146 260	200 123	حضر
39	23	16	3 682	678	3 004	6 347	1 211	4 136	حضر
2	0	2	281	32	249	446	48	397	ريف
41	23	18	3 983	610	3 293	6 793	1 280	4 513	حضر
640	313	327	53 778	10 070	43 798	43 768	16 932	26 836	حضر
35	7	28	3 676	422	3 154	3 683	829	2 754	ريف
675	320	386	67 364	19 492	46 862	47 351	17 761	29 590	حضر
2	1	1	77	18	62	112	31	81	حضر
2	2	0	28	2	26	6	2	4	ريف
4	3	1	105	17	88	118	33	85	حضر
25 228	20 463	4 770	974 761	493 666	482 095	1 241 667	514 786	666 481	حضر
4 386	3 486	929	160 886	80 596	79 103	198 733	68 807	109 726	ريف
29 623	23 924	5 699	1 134 461	564 466	571 998	1 440 400	624 293	775 207	حضر

مصدر البيانات: إحصاءات التعداد السكاني

إعداد: وحدة الإحصاءات السكانية

تاريخ النشر: 2024

توزيع السكان المقيمين الذين اعمارهم (15 سنة فما فوق) حسب الحالة الزوجية والحالة الاجتماعية ونوع التوزيع السكاني (حضر - ريف) والجنس

جدول رقم (32 - 2)

البلد	الجنس الذكري				الجنس الانثوي				المجموع	النسبة المئوية (%)	النوع السكاني	الملاحظات
	عدد	النسبة المئوية (%)	عدد	النسبة المئوية (%)	عدد	النسبة المئوية (%)	عدد	النسبة المئوية (%)				
493 731	356 224	72.2	139 507	28.0	78 302	15.7	73 661	14.6	4 641	0.9	حضر	السكان المقيمين في المناطق الحضرية
108 361	77 728	71.8	31 632	29.2	14 775	13.6	13 739	12.7	1 036	0.9	ريف	
603 092	431 953	71.6	171 139	28.4	93 077	14.8	87 400	14.3	5 677	0.9	مجموع	
232 781	168 205	72.3	92 576	40.0	3 899	2.7	2 787	1.9	1 103	0.8	حضر	
42 787	28 307	66.2	14 480	33.8	486	2.9	297	1.6	169	0.7	ريف	
275 658	128 512	46.6	147 056	53.4	4 256	3.0	3 084	2.2	1 272	0.9	مجموع	
403 324	172 331	42.7	230 993	57.3	1 409	1.2	1 229	1.0	270	0.2	حضر	
89 285	28 664	32.1	40 621	45.5	154	1.2	122	0.8	32	0.3	ريف	
472 889	208 996	44.2	271 894	57.8	1 603	1.3	1 351	1.0	302	0.2	مجموع	
597 251	268 751	45.0	328 500	54.9	1 258	1.1	1 117	0.9	241	0.2	حضر	
87 240	36 928	42.3	50 312	57.7	120	0.9	95	0.7	25	0.2	ريف	
884 491	303 871	34.4	380 620	43.0	1 478	1.2	1 212	1.0	266	0.2	مجموع	السكان المقيمين في المناطق الريفية
462 874	198 033	42.8	264 841	57.2	1 011	0.8	824	0.7	187	0.1	حضر	
61 306	22 912	37.4	38 927	62.6	76	0.5	53	0.4	17	0.1	ريف	
524 174	218 946	41.8	305 228	58.2	1 681	0.7	877	0.4	204	0.1	مجموع	
8 975	1 818	20.1	7 158	79.9	8	0.0	8	0.0	2	0.0	حضر	
731	82	11.1	649	88.9	2	0.0	1	0.0	1	0.0	ريف	
8 707	1 900	21.8	7 807	88.2	10	0.1	7	0.1	3	0.0	مجموع	
98 419	27 442	27.8	70 977	72.2	233	0.2	127	0.1	106	0.1	حضر	
7 209	1 259	17.3	5 941	82.7	8	0.0	1	0.0	5	0.0	ريف	
106 619	28 701	26.9	78 918	73.1	239	0.2	128	0.1	111	0.1	مجموع	
200	55	27.5	145	72.5	9	0.0	8	0.0	1	0.0	حضر	
36	6	16.7	30	83.3	0	0.0	0	0.0	0	0.0	ريف	
234	61	26.1	173	73.9	9	0.0	8	0.0	1	0.0	مجموع	
2 287 884	1 528 886	66.9	1 870 897	82.7	66 310	7.8	78 728	9.3	8 661	1.0	حضر	
37 820	187 885	180 060	0	0	16 393	14 308	1 285	0	0	0	ريف	
2 676 426	1 314 735	1 350 737	0	0	107 903	94 887	7 556	0	0	0	مجموع	

التوزيع المادي و المادي للتكرار البنفسج المتكرر البنفسج البنفسج المتكرر (15 سنة قبل الفرض)
حسب الخاطئ و بعد التوزيعات في المعسمة

جدول رقم (33)

رقم التوزيع	مقدار التوزيعات في المعسمة		مقدار التوزيعات في البنفسج		مقدار التوزيعات في التكرار		مقدار التوزيعات في البنفسج المتكرر		مجموع التوزيعات	
	عدد التوزيعات	مقدار التوزيعات	عدد التوزيعات	مقدار التوزيعات	عدد التوزيعات	مقدار التوزيعات	عدد التوزيعات	مقدار التوزيعات		
100.00	17 043	0.05	9	0.10	61	6.17	891	94.48	16 162	طيفي
100.00	43 094	0.08	23	0.23	134	4.88	1748	95.68	41 111	طيفي الأضيق
100.00	77 871	0.08	80	0.28	226	3.78	2 871	95.94	74 424	سبل بنفسج
100.00	28 149	0.06	14	0.25	87	5.01	1 289	94.59	23 789	قوي
100.00	8 838	0.13	7	0.85	26	7.78	420	91.65	5 087	قوي
100.00	4 024	0.10	4	0.17	7	3.95	159	98.78	3 854	طيفي
100.00	9 492	0.02	2	0.15	13	3.91	332	95.81	8 146	سوف لي
100.00	61 081	0.03	17	0.08	39	2.15	1 312	97.76	59 713	مسرقة
100.00	29 898	0.01	4	0.04	13	2.78	820	97.16	28 043	مسرقة
100.00	144 879	0.03	47	0.16	263	2.40	3 952	97.42	140 617	طيفي
100.00	64 985	0.03	19	0.11	68	2.89	1 683	97.28	62 345	جارية
100.00	40 323	0.02	10	0.08	32	2.84	1 146	97.06	39 126	طيفي قوي
100.00	31 128	0.10	32	0.66	206	7.76	2 417	91.47	28 473	قوي
100.00	571 985	0.04	238	0.20	1 585	3.59	18 943	96.44	551 509	مسرقة

التوزيع السنوي والسنوي للتكوير للبيئتين المتكويرتين اللطيفتين الفين أعمالهم (15 سنة فما فوق)
حسب الحالة التعليمية وعدد الأرواح في العينة ونوع التجميع المتكوير (حضر - ريف)

جدول رقم (35)

رقم البيئية	نوع التجميع	عدد الأرواح في العينة						نوع التجميع	البيئية			
		متكوير البيئية	متكوير البيئية	متكوير البيئية	متكوير البيئية	متكوير البيئية	متكوير البيئية					
100.00	ريف	121.648	0.05	64	0.20	348	4.77	5.801	94.88	116.316	حضر	البيئية
100.00	ريف	27.677	0.08	22	0.38	104	6.07	1.680	93.47	26.871	ريف	البيئية
100.00	حضر	149.225	0.06	86	0.30	482	5.01	7.481	94.83	141.206	حضر	البيئية
100.00	حضر	82.158	0.05	40	0.32	283	4.70	3.881	94.33	77.984	حضر	البيئية
100.00	ريف	13.327	0.07	9	0.37	49	6.06	808	93.50	12.481	ريف	البيئية
100.00	حضر	95.485	0.05	49	0.33	312	4.89	4.668	94.73	90.485	حضر	البيئية
100.00	ريف	66.940	0.04	25	0.19	127	2.74	1.833	97.03	64.956	حضر	البيئية
100.00	حضر	10.923	0.01	1	0.20	22	3.39	370	96.40	10.520	حضر	البيئية
100.00	حضر	77.853	0.03	26	0.19	148	2.83	2.203	96.95	76.486	حضر	البيئية
100.00	حضر	83.795	0.03	28	0.12	99	2.10	1.924	97.56	81.748	حضر	البيئية
100.00	ريف	11.354	0.02	2	0.14	16	2.62	297	97.23	11.029	ريف	البيئية
100.00	حضر	95.153	0.03	30	0.12	115	2.33	2.221	97.51	92.717	حضر	البيئية
100.00	حضر	91.676	0.03	28	0.09	83	1.82	1.485	98.26	90.080	حضر	البيئية
100.00	ريف	12.390	0.03	4	0.10	13	1.83	227	98.03	12.146	ريف	البيئية
100.00	حضر	104.096	0.03	32	0.09	96	1.65	1.712	98.23	102.226	حضر	البيئية
100.00	حضر	3.004	0.00	0	0.13	4	1.20	38	98.67	2.984	حضر	البيئية
100.00	ريف	2.65	0.40	1	0.00	0	0.20	2	98.90	2.46	ريف	البيئية
100.00	حضر	3.283	0.03	1	0.12	4	1.17	38	98.88	3.210	حضر	البيئية
100.00	حضر	43.708	0.03	13	0.08	33	1.41	615	98.48	43.047	حضر	البيئية
100.00	ريف	3.154	0.03	1	0.13	4	1.40	44	98.45	3.105	ريف	البيئية
100.00	حضر	46.852	0.03	14	0.08	37	1.41	639	98.48	46.152	حضر	البيئية
100.00	حضر	52	0.00	0	0.00	0	0.00	0	100.00	52	حضر	البيئية
100.00	ريف	26	0.00	0	0.00	0	0.00	0	100.00	26	ريف	البيئية
100.00	حضر	98	0.00	0	0.00	0	0.00	0	100.00	98	حضر	البيئية
1006.00	حضر	482.885	0.64	198	0.19	957	3.16	15.505	94.83	476.155	حضر	البيئية
1000.00	ريف	79.196	0.05	40	0.26	308	4.33	3.428	95.28	75.424	ريف	البيئية
1000.00	حضر	871.995	0.04	238	0.20	1.105	3.32	18.933	95.44	851.808	حضر	البيئية

موزع الإحتياجات المترجمات أو سبق لهم الزواج القديكات اللاتي أصلهن (5 أسنة فما فوق)
 حسب العمر عند الزواج وبتدئة الحياة الزوجية بالسنوات

جدول رقم (36)

المتزوج	العمر عند الزواج	العمر عند الزواج بالسنوات										المتزوج	العمر عند الزواج	المتزوج		
		1	2	3	4	5	6	7	8	9	10 - 14				15 - 19	20 - 24
100013	3	8302	998	520	50	60	51	45	62	47	50	26	45	24	333	15
68123	22	52215	7773	4264	417	488	383	388	491	346	329	307	294	294	180	16
68146	19	46273	10752	6283	783	708	650	684	614	546	457	474	491	491	206	17
62467	18	38113	10326	7682	1085	1048	845	912	827	782	794	760	678	678	370	18
83326	28	48613	12104	10524	1297	1743	1643	1430	1779	1384	1388	1348	1180	1180	370	18
62566	38	22310	7695	8633	1487	1685	1668	1667	1614	1512	1514	1395	1346	403	19	19
335118	121	203814	48831	37286	8719	5673	5099	2882	5425	4565	4482	4305	3975	1472	19-18	20
110936	53	61542	10860	13197	2604	2860	2637	2748	3369	2661	2961	2605	2248	839	20	21
40505	36	12979	4281	6486	1632	1566	1611	1714	1714	1735	1952	2007	1687	600	21	22
38993	48	11124	3397	6067	1562	1513	1716	1799	2311	2075	2266	2097	2271	753	22	23
30510	37	7615	2289	4346	1280	1347	1462	1489	2033	1881	2204	2212	1959	789	23	24
28174	34	6126	1758	3144	1029	1046	1334	1372	1764	1687	2615	2024	2130	730	24	25
247519	208	99436	22876	33240	7895	8452	8709	9432	11616	18071	11386	16945	10467	3681	24-20	25
27188	25	9634	1839	2889	688	962	1078	1270	1866	1483	1744	1860	1859	638	25	26
15343	18	3993	885	1430	477	567	683	773	1052	1180	1354	1383	521	521	26	27
10377	15	2442	678	974	300	353	408	571	781	718	985	892	964	368	27	28
8204	19	2229	480	678	211	262	331	328	606	51	687	819	742	291	28	29
5118	10	1439	273	396	107	123	182	276	314	312	461	493	561	172	29	30
86030	85	59797	3855	6366	1783	2227	2600	3218	4696	6096	6087	5623	5489	1480	28-20	30
13998	27	6028	977	1284	508	344	404	612	774	677	666	1115	1165	436	34-30	30
2848	5	1067	248	316	60	37	105	114	163	124	152	204	218	106	38-35	30
791	1	261	73	115	22	20	29	24	41	32	47	63	55	27	44-40	30
231	1	57	21	48	7	6	8	5	18	10	15	18	12	5	49-45	30
198	1	58	10	33	4	11	8	8	9	11	14	11	6	6	50	30
2037	1	216	0	0	0	0	0	0	0	0	0	0	0	0	50	30
690445	1668	338032	77378	78178	16771	16470	17144	17970	22804	19627	21171	22300	21466	8586	المتزوج	المتزوج

توزيع الإحتياجات اللوجيستية للمشروعات في سوق لمن الرواج الحقيقيات الأخرى (5 أسبوعاً سابقاً)

جدول رقم (37)

الرقم التسلسلي	اسم المشروع	الوقت المخطط												الوقت الفعلي	التعليق
		00-05	05-10	10-15	15-20	20-25	25-30	30-35	35-40	40-45	45-50	50-55	55-60		
10113	0	2765	700	1309	1697	7671	956	7210	3461	1625	742	15	15		
68123	0	15680	4821	6179	9206	9680	7210	4907	2342	1040	0	16			
68746	0	12996	4350	5553	8320	9142	9540	4907	6192	3694	1283	17			
62167	0	8321	3986	4686	7513	7762	9616	9192	8106	5140	1260	18			
83226	0	13908	6193	6898	9132	8893	10829	8106	8106	5140	1260	18			
57756	0	6066	3264	3824	5144	5037	7411	8100	8023	6688	461	19			
338316	0	66051	22644	26720	30424	40103	48700	44706	31208	22387	4750	19-35			
110926	0	30867	9461	8529	9014	7676	10212	12471	13058	9338	0	20			
40505	0	4507	2060	2137	2534	2910	4664	7815	8538	8641	0	21			
38993	0	3660	2062	1967	2606	2689	4130	7291	9765	4883	0	22			
30910	0	2652	1582	1611	1532	1976	3198	6403	9387	2689	0	23			
28174	0	2442	1300	1221	1241	1670	2711	5605	8126	879	0	24			
247548	0	44028	16604	16596	17027	17021	24726	28885	40623	23000	0	24-30			
27788	0	6703	1934	1670	1386	1460	2749	5771	7265	0	0	25			
16343	0	2108	850	676	718	882	1722	4115	4285	0	0	26			
10377	0	1246	626	413	658	667	1389	3404	2123	0	0	27			
8204	0	1282	642	364	424	526	1126	2899	1012	0	0	28			
5118	0	883	373	211	289	292	917	2038	217	0	0	29			
66610	0	11252	4330	3203	3376	3707	7812	16216	14902	0	0	29-28			
13968	0	3697	1037	778	980	1218	2674	3278	0	0	0	30-30			
2949	0	1013	256	246	320	670	546	0	0	0	0	30-35			
791	0	337	72	103	155	134	0	0	0	0	0	30-40			
231	0	121	36	40	36	0	0	0	0	0	0	40-45			
190	0	185	27	8	0	0	0	0	0	0	0	48-50			
2037	0	1040	121	104	96	123	143	199	82	119	40	0			
680448	0	120079	46488	47925	60064	64571	86761	108386	96790	44523	4968	0			

توزيع الإعانة للبيانات المتزوجات أو سبق لهن الزواج المقيمت الذي أجري من (5) سنة قبل أول
حسب فئات العمرية عند المواليه لبيانات طلبة سنة الحياة الرواجية السنية

جدول رقم (38)

رقم العائلة	عدد أفراد العائلة	عدد أفراد العائلة من طلبة سنة الحياة الرواجية السنية										مجموع	النسبة المئوية		
		0	1	2	3	4	5	6	7	8	9				
4 898	30	0	0	0	0	0	0	0	0	0	0	0	0	0	19 - 15
44 523	89	0	1	2	19	92	487	1 466	4 136	10 048	14 617	13 666	24 - 20		
96 760	19	66	222	623	1 603	3 666	6 896	11 721	17 137	22 210	18 968	13 796	28 - 25		
106 166	160	2 914	3 237	5 686	8 474	11 670	14 638	16 306	15 403	12 174	7 772	7 382	34 - 30		
86 781	118	14 794	7 947	9 753	10 190	10 497	9 736	8 042	5 444	3 668	2 802	3 901	38 - 36		
64 671	96	23 334	7 092	7 098	6 341	5 412	4 346	3 023	2 226	1 628	1 365	2 311	44 - 40		
63 064	63	28 207	6 820	6 562	5 188	4 198	3 287	2 480	1 714	1 357	1 192	2 026	48 - 46		
47 925	74	18 634	5 379	5 229	4 207	3 414	2 718	2 050	1 509	1 099	891	1 611	54 - 50		
45 688	70	16 011	4 921	5 288	4 640	4 048	3 200	2 621	1 964	1 362	996	1 767	58 - 55		
38 664	101	9 769	3 674	4 174	3 835	3 673	3 114	2 479	1 939	1 364	1 028	1 634	64 - 60		
33 146	145	6 905	2 941	3 676	3 432	3 382	3 243	2 731	2 068	1 719	1 224	1 679	68 - 66		
21 507	132	3 690	1 617	2 211	2 285	2 286	2 264	1 959	1 696	1 187	960	1 331	74 - 70		
28 863	432	3 698	1 730	2 615	2 920	3 127	3 347	2 938	2 616	1 878	1 660	2 082	78 - 75		
0	0	0	0	0	0	0	0	0	0	0	0	0	84 - 80		
690 445	1 519	127 907	46 481	62 907	63 174	65 477	67 677	68 136	67 606	59 390	64 791	66 974			

توزيع الإثبات الليبتيك المتزوجات أو سبق لهم الزواج اللبتيك الأصلي أصلهم (15 سنة فما فوق)
 حسب فئات العمر عند الإثبات على قيد الحياة من المرءة أحياء

جدول رقم (39)

المرءة	عدد أطفال على قيد الحياة من الزوجات اللبتيك													الزوج
	0	1	2	3	4	5	6	7	8	9	10 فأكثر	غير معين		
19 - 15	2 882	1 509	378	66	6	0	0	0	0	0	0	27	4 886	
24 - 20	13 924	14 790	9 990	3 940	1 341	363	59	11	1	0	1	83	44 523	
29 - 25	14 046	19 560	22 612	17 390	11 573	6 494	3 233	1 289	415	119	35	14	96 760	
34 - 30	7 613	8 184	12 856	16 220	17 071	14 997	11 976	7 965	4 981	2 561	1 948	135	106 186	
39 - 35	4 031	3 039	3 780	5 922	8 618	10 303	11 334	10 730	9 889	7 579	11 401	105	86 711	
44 - 40	2 381	1 642	1 826	2 483	3 691	4 840	6 101	7 072	7 814	7 392	19 333	86	64 571	
49 - 45	2 113	1 373	1 604	2 070	2 908	3 808	4 922	6 170	7 495	7 548	22 939	54	63 064	
54 - 50	1 683	1 117	1 350	1 917	2 609	3 392	4 316	5 179	6 003	6 938	14 466	66	47 926	
59 - 55	1 847	1 270	1 833	2 560	3 454	4 277	5 107	5 947	6 638	7 427	9 167	61	45 698	
64 - 60	1 748	1 492	2 055	2 864	3 589	4 154	4 447	4 626	3 986	3 032	4 706	93	36 564	
69 - 65	1 836	1 603	2 594	3 367	4 156	4 263	4 105	3 584	3 001	1 927	2 297	132	33 145	
74 - 70	1 465	1 536	2 000	2 578	2 962	2 968	2 633	2 081	1 463	844	889	120	21 507	
79 فأكثر	2 388	2 677	3 296	4 246	4 251	3 932	2 947	2 130	1 306	649	645	396	28 863	
غير معين	0	0	0	0	0	0	0	0	0	0	0	0	0	
الزوج	57 927	60 082	65 963	65 631	65 219	65 863	61 179	56 164	51 904	42 336	87 827	1 372	680 446	

توزيع الأزمات الليبية المتزوجات أو سبق لهن الزواج الطيبات اللاتي أصابهن (5 أزمة فما فوق) حسب عدد المواليد الأبناء و عدد الباقين منهم على قيد الحياة مع بيان مجموع المواليد الأبناء ومجموع الباقيات منهم على قيد الحياة ونسبتهم من المواليد الأبناء

جدول رقم (40)

مجموع الأزمات	عدد الباقين	نسبة الباقين	عدد المواليد حسب سنة												عدد الباقيات على قيد الحياة	نسبة الباقيات على قيد الحياة من المواليد الأبناء	
			12	11	10	9	8	7	6	5	4	3	2	1			0
57 927	128	0.22	17	7	4	11	16	23	31	104	144	212	326	934	55 970	0	مجموع الأزمات
60 082	0	0	52	26	49	69	133	152	247	536	765	1 211	2 985	53 857	0	مجموع الأزمات	
85 963	1	0.001	141	46	134	155	300	441	682	1 177	1 952	4 255	56 679	0	0	مجموع الأزمات	
66 631	0	0	287	158	369	390	795	1 179	1 784	2 931	5 637	52 131	0	0	0	مجموع الأزمات	
66 219	0	0	428	286	807	781	1 341	2 171	3 702	7 064	49 641	0	0	0	0	مجموع الأزمات	
63 851	0	0	673	434	1 042	1 474	2 773	4 362	7 728	45 465	0	0	0	0	0	مجموع الأزمات	
61 179	1	0.001	992	786	1 698	2 585	5 195	8 619	41 303	0	0	0	0	0	0	مجموع الأزمات	
66 154	1	0.001	1 250	1 186	3 097	4 889	9 604	36 327	0	0	0	0	0	0	0	مجموع الأزمات	
61 904	0	0	2 188	2 389	5 638	9 039	32 680	0	0	0	0	0	0	0	0	مجموع الأزمات	
42 336	15	0.03	3 434	4 233	8 576	26 088	0	0	0	0	0	0	0	0	0	مجموع الأزمات	
35 004	0	0	6 343	6 877	21 784	0	0	0	0	0	0	0	0	0	0	مجموع الأزمات	
23 291	0	0	8 840	14 451	0	0	0	0	0	0	0	0	0	0	0	مجموع الأزمات	
29 532	6	0.02	29 527	0	0	0	0	0	0	0	0	0	0	0	0	مجموع الأزمات	
1 372	1 368	0.99	0	0	0	0	0	0	0	0	0	0	0	0	0	مجموع الأزمات	
680 446	4 515	0.66	54 030	30 879	42 988	45 481	52 907	53 174	56 477	57 277	58 139	57 809	59 980	54 791	55 974	مجموع الأزمات	
3 887 626	0	0	713 173	339 649	429 980	489 329	423 256	372 218	332 867	286 385	232 556	173 427	118 900	64 791	0	مجموع الأزمات	
3 516 061	0	0	609 740	301 964	381 057	368 880	392 196	340 368	300 229	267 284	220 144	166 514	118 343	53 857	0	مجموع الأزمات	
50 444	0	0	89 877	89 652	90 112	90 300	91 444	92 600	93 322	94 666	95 788	96 937	98 300	0	0	مجموع الأزمات	

توزيع التسهيلات المقرضات أو سبق لمن الودائع المتوفيات التي أصدر من (15 سنة فما فوق) وعدد المودعين المودعين والمتوسط عدد المودعين المودعين حسب الحالة الزمنية وقت التمرير

جدول رقم (41)

رقم	مجموع			المتوسط			حالة المودعين			مجموع			المتوسط
	المتوسط عدد المودعين المودعين	عدد المودعين المودعين	عدد المودعين المودعين	المتوسط عدد المودعين المودعين	عدد المودعين المودعين	عدد المودعين المودعين	المتوسط عدد المودعين المودعين	عدد المودعين المودعين	عدد المودعين المودعين	المتوسط عدد المودعين المودعين	عدد المودعين المودعين	عدد المودعين المودعين	
0.53	2 673	4 868	0.72	18	25	0.39	55	142	0.53	2 500	4 701	19 - 15	
1.26	56 030	44 523	1.22	233	191	0.80	677	1 071	1.27	55 120	43 311	24 - 20	
2.44	236 454	96 760	2.22	1 812	817	1.07	3 359	3 142	2.49	231 273	92 801	29 - 25	
4.27	453 933	106 186	3.44	6 402	1 859	1.52	6 394	4 203	4.40	441 037	100 124	34 - 30	
6.41	656 423	88 781	6.09	14 824	2 916	2.27	7 992	3 521	6.64	633 607	80 345	39 - 35	
8.00	516 427	64 671	6.30	24 139	3 833	2.95	6 966	2 365	8.31	485 322	58 373	44 - 40	
6.65	545 486	63 064	7.04	44 377	6 301	3.69	7 753	2 123	9.03	493 306	64 640	49 - 45	
8.38	401 740	47 925	6.94	52 133	7 507	4.42	7 272	1 646	8.83	342 335	38 772	54 - 50	
7.72	352 729	45 688	6.67	69 430	10 405	4.49	7 000	1 560	8.19	276 299	33 723	59 - 55	
7.14	261 068	36 564	6.32	71 056	11 239	4.56	6 074	1 331	7.67	183 936	23 994	64 - 60	
6.53	216 526	33 145	6.97	85 195	14 271	4.53	5 399	1 193	7.12	125 942	17 681	69 - 65	
6.07	130 635	21 507	6.74	70 163	12 231	4.66	3 627	779	6.89	66 845	8 497	74 - 70	
5.46	157 704	28 663	5.28	118 657	22 472	4.27	3 831	898	6.41	35 216	5 493	79 - 75	
0.00	0	0	0.00	0	0	0.00	0	0	0.00	0	0	غير معين	
5.71	3 897 626	580 445	5.94	558 426	94 066	2.78	66 409	23 524	6.80	3 262 718	562 455	80 - 76	

توزيع الإناث الليبيات المتزوجات أو سبق لهن الزواج المقدمات اللاتي أصغرهن (15 سنة فما فوق)
 وعند الزواج أحباء طيلة مدة الحياة الزوجية السابقة وعند اليقين منهم على قيد الحياة
 واستبعدت من مجموع المواليد أحباء جميع فئات العمر وتزوج الجميع الملتكفي (حاضر - زيف)

جدول رقم (42)

الرقم التسلسلي	عدد الليبيات الليبيات المتزوجات أو سبق لهن الزواج المقدمات اللاتي أصغرهن (15 سنة فما فوق)		عدد الليبيات الليبيات المتزوجات أو سبق لهن الزواج المقدمات اللاتي أصغرهن (15 سنة فما فوق)		عدد الليبيات الليبيات المتزوجات أو سبق لهن الزواج المقدمات اللاتي أصغرهن (15 سنة فما فوق)		عدد الليبيات الليبيات المتزوجات أو سبق لهن الزواج المقدمات اللاتي أصغرهن (15 سنة فما فوق)		عدد البنات المتزوجات	عدد البنات المتزوجات
	عدد البنات المتزوجات	عدد البنات المتزوجات	عدد البنات المتزوجات	عدد البنات المتزوجات	عدد البنات المتزوجات	عدد البنات المتزوجات	عدد البنات المتزوجات	عدد البنات المتزوجات		
96.06	96.23	06.72	2.407	332	2.155	2.973	345	2.228	4.858	19 - 15
96.93	96.91	97.11	54.308	8.115	46.193	58.030	8.461	47.569	44.523	24 - 20
99.74	96.75	96.93	228.748	35.822	192.926	238.454	37.411	199.043	96.750	29 - 25
98.03	94.82	96.24	435.811	67.879	367.932	453.833	71.511	382.322	108.188	34 - 30
95.21	93.90	95.46	529.776	80.044	449.731	558.423	85.245	471.178	88.781	39 - 35
94.09	92.61	94.34	485.890	69.445	416.445	516.427	74.984	441.443	54.571	44 - 40
92.85	91.46	92.06	505.382	76.289	429.113	645.406	83.393	462.093	63.064	49 - 45
90.46	88.73	90.78	383.406	55.362	308.044	401.740	62.394	339.346	47.926	54 - 50
87.39	85.18	87.70	307.823	47.913	260.010	352.729	56.250	296.479	48.688	59 - 55
83.36	81.03	83.81	217.626	34.458	183.168	261.056	42.523	218.543	35.564	64 - 60
79.01	76.53	79.54	171.076	28.180	141.095	218.526	38.128	178.398	33.145	69 - 65
75.83	73.93	76.26	99.051	17.919	81.142	130.835	24.238	106.597	21.507	74 - 70
72.65	70.30	73.22	114.569	21.642	92.927	157.704	30.645	127.059	28.853	79 - 75
0.00	0.00	0.00	0	0	0	0	0	0	0	غير متبين
90.44	89.42	90.82	3.516.061	644.280	2.971.781	3.847.526	635.528	2.272.998	680.445	المجموع

القسم السابع

السكان العاملون اقتصادياً المقيمون
الذين أعمارهم (15 سنة فما فوق)
حسب توزيعات القوة البشرية

توزيع إجمالي السكان المقيمين الذين أعمارهم (15 سنة فما فوق) حسب المناطق والولايات الفدرالية والقرى

جدول رقم (43 - 1)

البلد	المجموع الإجمالي للقرى			توزيعات القرى الفدرالية			المناطق التي تشمل كاملها			المناطق التي تشمل بعض أقاليمها			المناطق التي تشمل بعض أقاليمها			المناطق التي تشمل بعض أقاليمها			
	عدد القرى	مساحة	سكان	عدد القرى	مساحة	سكان	عدد القرى	مساحة	سكان	عدد القرى	مساحة	سكان	عدد القرى	مساحة	سكان	عدد القرى	مساحة	سكان	
البحرين	26 799	6 666	32 466	848	63	911	2 709	786	3 495	786	786	2 709	786	3 495	786	786	2 709	786	
قطر	66 990	16 281	85 271	1 136	63	1 201	10 759	2 104	12 863	2 104	2 104	10 759	2 104	12 863	2 104	2 104	10 759	2 104	
سلطنة عمان	134 828	23 083	167 911	4 422	71	1 493	15 644	1 863	17 507	1 863	1 863	15 644	1 863	17 507	1 863	1 863	15 644	1 863	
الكويت	45 496	6 216	51 711	585	18	603	5 546	281	5 806	281	281	5 546	281	5 806	281	281	5 546	281	
البحرين	12 816	1 162	13 968	225	5	230	5 486	45	5 531	45	45	5 486	45	5 531	45	45	5 486	45	
البحرين	9 025	2 788	11 813	90	5	95	764	361	1 116	361	361	764	361	1 116	361	361	764	361	
البحرين	13 376	1 795	15 171	129	2	131	787	56	823	56	56	787	56	823	56	56	787	56	
البحرين	85 734	7 796	93 532	669	15	684	7 184	691	7 875	691	691	7 184	691	7 875	691	691	7 184	691	
البحرين	45 463	3 285	48 748	556	9	535	3 164	325	3 489	325	325	3 164	325	3 489	325	325	3 164	325	
البحرين	280 812	65 421	316 033	3 430	182	3 612	27 907	5 222	34 129	5 222	5 222	27 907	5 222	34 129	5 222	5 222	27 907	5 222	
البحرين	111 417	29 211	140 628	1 571	136	1 707	7 812	1 445	9 267	1 445	1 445	7 812	1 445	9 267	1 445	1 445	7 812	1 445	
البحرين	68 629	11 666	70 495	920	38	968	5 363	1 439	6 802	1 439	1 439	5 363	1 439	6 802	1 439	1 439	5 363	1 439	
البحرين	58 107	15 404	73 511	1 118	63	1 181	6 163	1 810	7 973	1 810	1 810	6 163	1 810	7 973	1 810	1 810	6 163	1 810	
البحرين	928 392	182 885	1 111 257	12 871	678	13 231	99 167	17 408	116 665	17 408	17 408	99 167	17 408	116 665	17 408	17 408	99 167	17 408	
البحرين	206 943	1 040 320	206 943	1 040 320	206 943	1 040 320	206 943	1 040 320	206 943	1 040 320	206 943	206 943	1 040 320	206 943	1 040 320	206 943	1 040 320	206 943	1 040 320

توزيع إجمالي السكان المقيمين الذين أعمارهم (15 سنة فما فوق)
 حسب المناطق وتوزيعات القوة البشرية والتوع

جدول رقم (43 - 2)

مجموع	مناطق الحضرية			مناطق الريفية			مناطق التجمعات الحضرية			إجمالي			
	عدد السكان	عدد المساكن	الكثافة	عدد السكان	عدد المساكن	الكثافة	عدد السكان	عدد المساكن	الكثافة				
2 285	506	1 779	24 547	24 547	24 547	0	19 879	9 889	10 190	18	18	0	البيضان
6 882	1 064	5 818	60 498	60 498	60 498	0	56 004	28 312	27 692	62	62	0	الحيث الأثري
13 907	898	13 009	121 881	121 881	121 881	0	95 173	47 320	47 853	227	227	0	سكن بطاني
3 746	308	3 438	42 787	42 787	42 787	0	25 487	12 073	13 424	497	497	0	الوسطى
809	52	757	10 422	10 422	10 422	0	5 874	2 897	2 977	75	75	0	الرفيعة
348	69	289	4 973	4 973	4 973	0	5 308	2 668	2 670	41	41	0	البحرية
1 168	47	1 121	14 381	14 381	14 381	0	10 057	4 261	5 806	67	67	0	سوق الحبي
5 931	76	5 855	108 320	108 320	108 320	0	51 012	16 482	34 530	3 547	2 547	0	دمشق 3
4 596	63	4 543	53 040	53 040	53 040	0	30 005	10 560	19 040	224	224	0	النفذة
25 596	999	24 597	233 549	233 549	233 549	0	215 650	101 939	113 719	1 538	1 538	0	طرابلس
6 921	182	6 739	78 005	78 005	78 005	0	83 259	42 341	40 959	2 185	2 185	0	الرفيعة
5 276	154	5 122	57 142	57 142	57 142	0	44 803	20 110	24 693	99	99	0	الحيث الغربي
3 721	389	3 332	44 266	44 266	44 266	0	44 798	21 634	23 152	564	564	0	الرفيعة
77 186	4 787	77 399	833 811	833 811	833 811	0	687 985	320 376	366 799	8 164	8 164	0	المجموع

توزيع إجمالي السكان المقيمين الذين أعمارهم (15 سنة فما فوق) حسب المناطق وتوزيعات الفئة العمرية والشع

جدول رقم (43 - 3)

المحافظة	الريفية		الحضرية		إجمالي		نسبة الحضرية (%)	نسبة الريفية (%)
	عدد السكان	الكثافة	عدد السكان	الكثافة	عدد السكان	الكثافة		
البحرين	0	583	583	709	3 074	574	72	646
المنامة	0	1 394	1 394	5 314	6 605	1 539	113	1 702
المنامة	0	2 307	2 307	7 310	8 554	2 958	212	3 170
المنامة	0	594	594	984	3 423	1 041	78	1 119
المنامة	0	190	190	549	609	459	18	477
المنامة	0	122	122	574	756	118	24	142
المنامة	0	275	275	924	1 085	159	28	187
المنامة	0	2 880	2 880	7 919	8 762	849	46	895
المنامة	0	1 335	1 335	4 42	4 098	607	29	636
المنامة	0	4 796	4 796	14 184	18 179	6 428	887	7 313
المنامة	0	2 892	2 892	6 889	8 148	1 885	156	2 011
المنامة	0	1 855	1 855	6 975	7 690	892	75	1 067
المنامة	0	1 211	1 211	3 114	4 893	2 079	141	2 220
المنامة	0	20 834	20 834	60 594	80 594	19 706	1 079	21 585
المنامة	0	583	583	1 394	1 539	1 041	78	1 119
المنامة	0	190	190	549	609	459	18	477
المنامة	0	122	122	574	756	118	24	142
المنامة	0	275	275	924	1 085	159	28	187
المنامة	0	2 880	2 880	7 919	8 762	849	46	895
المنامة	0	1 335	1 335	4 42	4 098	607	29	636
المنامة	0	4 796	4 796	14 184	18 179	6 428	887	7 313
المنامة	0	2 892	2 892	6 889	8 148	1 885	156	2 011
المنامة	0	1 855	1 855	6 975	7 690	892	75	1 067
المنامة	0	1 211	1 211	3 114	4 893	2 079	141	2 220
المنامة	0	20 834	20 834	60 594	80 594	19 706	1 079	21 585
المنامة	0	583	583	1 394	1 539	1 041	78	1 119
المنامة	0	190	190	549	609	459	18	477
المنامة	0	122	122	574	756	118	24	142
المنامة	0	275	275	924	1 085	159	28	187
المنامة	0	2 880	2 880	7 919	8 762	849	46	895
المنامة	0	1 335	1 335	4 42	4 098	607	29	636
المنامة	0	4 796	4 796	14 184	18 179	6 428	887	7 313
المنامة	0	2 892	2 892	6 889	8 148	1 885	156	2 011
المنامة	0	1 855	1 855	6 975	7 690	892	75	1 067
المنامة	0	1 211	1 211	3 114	4 893	2 079	141	2 220
المنامة	0	20 834	20 834	60 594	80 594	19 706	1 079	21 585
المنامة	0	583	583	1 394	1 539	1 041	78	1 119
المنامة	0	190	190	549	609	459	18	477
المنامة	0	122	122	574	756	118	24	142
المنامة	0	275	275	924	1 085	159	28	187
المنامة	0	2 880	2 880	7 919	8 762	849	46	895
المنامة	0	1 335	1 335	4 42	4 098	607	29	636
المنامة	0	4 796	4 796	14 184	18 179	6 428	887	7 313
المنامة	0	2 892	2 892	6 889	8 148	1 885	156	2 011
المنامة	0	1 855	1 855	6 975	7 690	892	75	1 067
المنامة	0	1 211	1 211	3 114	4 893	2 079	141	2 220
المنامة	0	20 834	20 834	60 594	80 594	19 706	1 079	21 585

توزيع السكان المقيمين الذين أعلن لهم (15) سنة فما فوق (حسب المناطق وولايات القوة البشرية والشوح

جدول رقم (44 - 1)

المحافظة	ولاية مسقط					ولاية ظفار					المجموع	
	المجموع	الذكور	الإناث	نسبة الذكور	نسبة الإناث	المجموع	الذكور	الإناث	نسبة الذكور	نسبة الإناث		
مسقط	21 283	5 502	27 795	765	59	824	2 423	771	3 194	24 481	7 332	31 813
ظفار المكشور	53 179	17 729	70 908	1 055	61	1 116	10 252	2 096	12 320	64 486	19 858	84 344
مسقط بنقري	98 649	21 589	119 938	1 264	64	1 328	14 769	1 797	16 566	114 582	23 250	137 832
الوسطى	31 476	5 765	37 241	502	12	514	5 306	254	5 560	37 284	6 031	43 315
الشمالية	7 093	1 054	8 147	157	5	162	1 006	36	1 041	8 256	1 094	9 350
الجنوبية	6 308	2 694	9 002	85	5	90	734	360	1 094	7 127	3 059	10 186
شرف اليمن	10 864	1 668	12 532	119	1	120	791	53	804	11 734	1 722	13 456
مدرسة	76 473	6 686	83 359	626	12	638	7 069	680	7 749	94 168	7 578	91 746
مكتبة	38 854	2 911	41 835	472	5	477	3 066	316	3 382	42 392	3 302	45 694
طرابلس	212 969	51 584	264 553	3 165	164	3 329	26 953	6 122	33 075	263 087	67 870	300 957
الزيرية	85 136	28 163	113 288	1 482	136	1 618	7 592	1 429	9 010	94 199	29 717	123 916
ظفار الغربي	48 118	11 616	59 734	866	37	927	6 312	1 436	6 748	54 316	13 069	67 405
ظفار	42 366	14 853	57 219	843	56	899	5 172	1 779	6 951	48 381	16 688	65 069
المجموع	732 677	172 874	905 551	11 421	472	12 036	90 366	17 099	107 466	624 493	196 590	1 025 083

توزيع السكان المقيمين الدائمين الذين أصغر لهم (15 سنة فما فوق)
 حسب المناطق والإرياقات القروية والإحيائية

جدول رقم (44 - 2)

المحافظة	الإرياقات القروية		الإحيائية		المجموع		المحافظة
	عدد	النسبة	عدد	النسبة	عدد	النسبة	
البيضاء	504	1 761	20 438	20 438	0	0	البيضاء
ب. ب. س. ب.	1 060	5 797	54 118	54 118	0	0	البيضاء
13 800	898	42 802	104 041	104 041	0	0	ساحل بني سويف
3 732	308	3 424	39 372	39 372	0	0	البيضاء
805	62	733	9 118	9 118	0	0	البحر الأحمر
348	59	289	4 617	4 617	0	0	الجيزة
1 186	47	1 119	13 627	13 627	0	0	سوهاج الجبلين
5 917	76	5 841	105 256	105 256	0	0	مصرقبة
1 583	53	1 540	52 083	52 083	0	0	المنيا
25 452	959	24 453	215 638	215 638	0	0	الفيوم
5 910	182	5 728	71 689	71 689	0	0	اللاذقية
5 273	184	5 119	65 327	65 327	0	0	الجبل القلبي
3 678	376	3 202	37 919	37 919	0	0	المنيا
76 695	4 787	71 928	783 246	783 246	0	0	المجموع

توزيع السكان المقيمين الذين أصلهم (15 سنة قبل الترحيل)
 حسب المناطق وقوزنيك الأقوة البشرية والتابع

مجموع (14 - 3)

مناطق	السكان المقيمين الذين أصلهم (15 سنة قبل الترحيل)		السكان المقيمين الذين أصلهم (15 سنة قبل الترحيل)		السكان المقيمين الذين أصلهم (15 سنة قبل الترحيل)		السكان المقيمين الذين أصلهم (15 سنة قبل الترحيل)		السكان المقيمين الذين أصلهم (15 سنة قبل الترحيل)		مجموع			
	عدد	النسبة المئوية	عدد	النسبة المئوية	عدد	النسبة المئوية	عدد	النسبة المئوية	عدد	النسبة المئوية				
المناطق	28 587	39 724	46 608	31 225	15 243	523	57	556	3 074	709	2 365	583	0	853
المناطق الاخرى	104 033	124 806	84 175	49 711	1 562	100	1 554	6 005	1 291	5 714	1 366	0	1 366	
سكان يانكوف	175 133	185 140	222 441	151 803	70 538	2 854	191	2 663	8 554	1 344	7 210	2 234	0	2 234
المناطق	58 461	58 547	73 793	57 430	21 363	1 061	75	985	3 423	462	2 961	976	0	976
المناطق	12 917	12 888	16 656	11 823	4 832	223	16	207	609	60	549	170	0	170
المناطق	10 800	10 843	11 257	7 541	3 716	140	24	115	756	182	574	120	0	120
مناطق المين	19 796	19 879	26 221	18 078	8 145	181	27	154	1 065	161	904	272	0	272
مناطق	132 228	135 415	175 696	124 051	51 247	850	44	806	8 782	843	7 939	2 871	0	2 871
مناطق	66 891	68 316	89 512	63 589	25 823	524	29	595	4 088	442	3 646	1 328	0	1 328
مناطق	379 929	402 405	481 377	322 059	188 318	6 833	781	5 842	18 179	4 015	14 164	4 711	0	4 711
مناطق	147 729	150 490	174 203	118 012	64 281	1 850	147	1 703	8 148	2 276	5 872	2 946	0	2 946
مناطق المين	90 328	92 584	115 485	77 237	31 246	955	58	800	7 550	1 715	5 975	1 842	0	1 842
مناطق	79 136	79 230	92 297	61 448	20 848	1 450	121	1 229	4 893	1 779	3 114	1 087	0	1 087
مجموع	5 314 739	1 380 732	1 650 283	1 254 748	503 794	19 219	1 719	17 501	75 073	36 179	38 894	20 485	0	20 485

توزيع إجمالي السكان المقيمين الذين اعتزلوا (15 سنة فما فوق)
 حسب فئات العمر وتوزيعات القوة البشرية والنوع

جدول رقم (1-45)

رقم المنطقة	مجموع السكان المقيمين			مجموع من أصل أفريقي			مجموع من أصل إسباني أو أمريكي			مجموع من أصل إسباني أو أمريكي			مجموع		فئة العمر
	الذكور	الإناث	إجمالي	الذكور	الإناث	إجمالي	الذكور	الإناث	إجمالي	الذكور	الإناث	إجمالي	الذكور	الإناث	
44 314	4 108	40 208	16 185	2 170	14 015	303	27	276	27 826	1 911	25 915	19-15			
200 024	41 886	168 438	68 887	11 489	47 468	1 810	212	1 598	139 287	28 885	109 372	24-20			
268 197	64 882	204 815	32 680	3 481	29 079	2 885	226	2 759	233 652	60 875	172 777	20-25			
222 122	44 614	178 508	8 798	262	6 537	3 326	103	3 223	212 997	44 249	168 748	34-30			
148 728	21 649	127 079	907	8	901	1 978	42	1 936	146 843	21 801	124 242	29-35			
92 050	8 907	83 143	401	0	401	1 000	16	984	80 449	8 801	81 858	44-40			
79 657	5 783	72 904	303	0	303	785	21	744	77 589	5 732	71 857	49-45			
62 872	3 934	58 938	221	0	221	886	13	873	62 065	3 921	58 144	54-50			
62 174	3 220	48 944	92	0	92	404	8	396	51 878	3 224	48 654	59-56			
32 133	1 251	30 882	39	0	39	184	4	180	31 910	1 247	30 663	64-60			
18 110	675	17 435	0	0	0	0	0	0	18 110	675	17 435	69-65			
10 174	360	9 814	1	0	1	0	0	0	10 170	360	9 810	74-70			
9 711	294	9 417	0	0	0	0	0	0	9 711	294	9 417	76 فما فوق			
0	0	0	0	0	0	0	0	0	0	0	0	غير متأكد			
1 241 263	209 943	1 040 320	118 485	17 408	99 267	13 341	670	12 671	1 111 267	112 885	928 382	إجمالي			

توزيع إجمالي السكان المقيمين الذين استعملوا (15 سنة فما فوق)
 حسب فئات العمر وتوزيعات القوة البشرية والنوع

جدول رقم (45 - 2)

التقسيم الإداري	السكان في العائلات		السكان في المؤسسات السكنية		السكان في المؤسسات السكنية التي استعملوا		السكان في المؤسسات السكنية التي لم يستعملوا		إجمالي السكان			
	عدد	النسبة المئوية	عدد	النسبة المئوية	عدد	النسبة المئوية	عدد	النسبة المئوية				
ع	3	2	81 079	61 079	0	185 918	228 240	257 670	359	359	0	19 15
9	1	8	125 635	125 636	0	177 197	82 720	94 469	890	890	0	24 20
41	0	41	130 484	130 484	0	30 632	8 804	12 348	1 156	1 156	0	29 25
386	10	378	108 648	108 648	0	2 373	667	4 706	1 012	1 012	0	34 30
1 281	81	1 190	88 765	88 765	0	593	149	444	906	906	0	39 35
2 218	126	2 093	69 905	69 905	0	70	7	63	774	774	0	44 40
3 292	214	3 076	64 509	64 509	0	2	0	2	779	779	0	45 45
4 799	309	4 490	47 293	47 293	0	0	0	0	670	670	0	54 50
7 208	424	6 844	43 758	43 758	0	0	0	0	513	513	0	59 55
12 209	958	11 251	35 282	35 282	0	0	0	0	420	420	0	64 60
18 641	1 064	17 577	31 770	31 770	0	0	0	0	378	378	0	65 65
12 899	747	12 122	20 610	20 610	0	0	0	0	231	231	0	74 70
14 228	851	13 377	28 071	28 071	0	0	0	0	176	176	0	75 75
0	0	0	0	0	0	0	0	0	0	0	0	0
77 186	4 787	73 393	852 811	953 811	0	687 045	320 376	305 705	3 164	8 164	0	0

توزيع السكان المقيمين الدائمين المصالح لهم (15 سنة فما فوق) حسب فئات العمر وكوزيمات القوة الإنتاجية والتوجه

جدول رقم (16 - 1)

فئات العمر	توزيع السكان المقيمين الدائمين المصالح لهم (15 سنة فما فوق) حسب فئات العمر وكوزيمات القوة الإنتاجية والتوجه											
	أقل من 15 سنة	15 سنة فما فوق	أقل من 15 سنة	15 سنة فما فوق	أقل من 15 سنة	15 سنة فما فوق	أقل من 15 سنة	15 سنة فما فوق	أقل من 15 سنة	15 سنة فما فوق		
37 106	3 967	33 139	15 201	2 118	13 163	271	27	244	21 664	1 822	19 732	19 15
472 135	40 840	131 295	56 905	11 349	45 656	1 648	204	1 444	113 682	29 287	84 295	24 30
224 761	62 822	161 939	30 107	3 388	26 719	2 749	214	2 535	191 905	59 220	132 685	29 25
477 318	42 728	134 590	5 171	243	4 928	3 109	89	3 020	189 038	42 396	126 642	34 30
413 581	19 570	34 014	30	1	29	1 797	35	1 762	111 754	19 534	92 220	39 35
68 874	7 080	61 794	0	0	865	865	11	864	68 909	7 069	60 940	44 40
63 261	4 675	58 586	0	0	650	650	14	636	62 811	4 661	57 950	49 45
53 530	3 446	50 384	0	0	466	466	13	453	53 364	3 433	49 931	54 50
47 204	3 014	44 190	0	0	315	315	6	309	46 889	3 008	43 881	59 55
30 190	1 152	29 038	0	0	168	168	4	164	30 022	1 145	28 874	64 60
17 381	658	16 723	0	0	0	0	0	0	17 381	658	16 723	69 65
9 928	350	9 578	0	0	0	0	0	0	9 928	350	9 578	74 70
9 614	288	9 226	0	0	0	0	0	0	9 614	288	9 226	75 فما فوق
0	0	0	0	0	0	0	0	0	0	0	0	غير مبيّن
1 824 083	1 90 590	834 493	107 484	17 069	90 396	12 036	617	11 424	965 551	172 824	732 877	المجموع

توزيع السكان النسيب المئوية لكل سنة (15 سنة قبل الحاضر)
 حسب فئات العمر وتوزيعات القوى البشرية والوع

جدول رقم (46 - 2)

السنة	السكان		القوى البشرية		الوع		مجموع السكان				
	عدد	النسبة المئوية	عدد	النسبة المئوية	عدد	النسبة المئوية					
4	3	1	58 397	0	472 714	221 898	250 716	337	337	0	19.15
9	1	8	117 648	0	172 185	80 664	91 521	839	839	0	24.20
40	0	40	118 834	0	19 646	8 240	11 406	1 036	1 036	0	29.35
283	10	373	96 654	0	2 123	605	1 518	901	901	0	34.30
1 280	81	1 169	75 336	0	533	174	412	832	832	0	39.35
2 280	123	2 077	59 663	0	68	7	61	691	691	0	44.40
3 289	214	3 066	58 271	0	2	0	2	737	737	0	49.45
4 795	306	4 389	44 095	0	0	0	0	544	544	0	54.50
7 181	423	6 758	42 076	0	0	0	0	895	895	0	59.95
12 108	965	11 153	34 264	0	0	0	0	411	411	0	64.80
18 557	1 062	17 495	31 192	0	0	0	0	376	376	0	60.65
12 816	742	12 074	20 262	0	0	0	0	228	228	0	74.70
14 173	847	13 326	27 653	0	0	0	0	176	176	0	75 قبل
0	0	0	0	0	0	0	0	0	0	0	75 بعد
76 695	4 787	71 928	783 245	0	867 371	311 836	584 606	7 813	7 813	0	المجموع

توزيع السكان الطبيعيين المقيمين الذين أصغر لهم (15 سنة فما فوق) حسب فئات العمر وتوزيعات القوة البشرية والفرع

جدول رقم (46 - 3)

رقم المنطقة	السكان الطبيعيين المقيمين الذين أصغر لهم (15 سنة فما فوق)		توزيعات القوة البشرية		الفرع		عدد السكان الطبيعيين المقيمين الذين أصغر لهم (15 سنة فما فوق)	عدد السكان الطبيعيين المقيمين الذين أصغر لهم (15 سنة فما فوق)								
	الذكور	الإناث	الذكور	الإناث	الذكور	الإناث										
582 472	287 452	295 320	545 385	283 185	262 184	898	181	417	11 202	2 359	8 933	2 114	0	2 114	19 15	
507 527	250 379	257 157	335 392	209 530	126 882	1 544	480	1 155	40 734	9 990	30 844	2 333	0	2 333	24 20	
390 383	193 843	199 540	185 622	131 021	34 801	1 517	238	1 279	22 447	2 673	19 774	2 102	0	2 102	28 25	
286 222	141 303	144 839	108 804	80 655	19 249	5 969	162	5 807	4 495	323	1 082	1 469	0	1 469	34 30	
196 555	96 083	100 492	82 874	75 483	5 481	4 055	99	3 896	85	24	61	873	0	873	39 35	
132 721	86 528	88 093	63 847	69 548	4 259	1 888	64	1 801	0	0	0	560	0	560	44 40	
127 193	63 948	63 245	63 932	59 273	4 859	1 108	51	1 057	0	0	0	545	0	545	49 45	
104 458	48 340	55 118	50 828	44 894	5 734	802	39	763	0	0	0	572	0	572	54 50	
98 278	46 057	52 221	51 874	43 643	8 031	548	39	509	0	0	0	764	0	764	50 55	
78 235	36 821	41 414	48 045	35 889	12 378	350	49	301	0	0	0	822	0	822	64 50	
69 222	33 988	35 856	51 844	32 708	19 133	340	78	270	0	0	0	1 368	0	1 368	69 55	
44 837	21 648	23 189	34 909	21 288	13 611	227	65	161	0	0	0	1 376	0	1 376	74 70	
57 373	29 130	28 253	47 859	28 832	19 027	389	156	213	0	0	0	5 488	0	5 488	75	
0	0	0	0	0	0	0	0	0	0	0	0	0	0	0	0	غير معين
2 075 678	1 314 738	1 360 222	1 880 393	1 524 149	618 388	18 318	1 748	97 600	75 873	15 779	60 094	10 466	0	20 486	المجموع	

توزيع إجمالي السكان المقيمين الذين أصغر لهم (15 سنة فما فوق) حسب الحالة السكنية وتوزيعات القوة العمرية والتوزيع

جدول رقم (47 - 1)

المحافظة	توزيعات الأسر العمرية				توزيعات الأسر حسب العمر				المجموع				
	مجموع	بنات	ذكور	مجموع	بنات	ذكور	مجموع	بنات					
السلي	188 079	13 880	174 199	6 539	63	5 476	1 775	54	1 721	180 765	13 793	167 002	
دون الإقليمية	186 252	5 654	180 998	13 949	158	13 791	2 349	44	2 305	148 954	5 452	144 502	
180 022	9 999	170 023	22 162	287	21 895	3 444	63	3 381	154 416	9 689	144 747		
237 122	39 291	201 831	22 406	757	21 649	2 979	127	2 802	211 787	34 407	177 380		
349 119	111 830	237 289	42 269	13 009	29 260	2 271	295	1 976	304 579	98 528	206 053		
9 897	1 492	8 405	1 358	219	1 139	60	6	54	8 479	1 287	7 212		
109 080	22 753	86 327	8 964	2 930	5 034	513	81	432	99 613	19 742	79 871		
1 692	44	1 638	18	5	13	0	0	0	1 664	39	1 625		
1 261 283	200 943	1 060 320	118 565	17 408	99 257	13 341	670	12 671	1 111 257	182 865	928 392		

الحالة السكنية

السلي

دون الإقليمية

المحافظة الإقليمية أو ما يعادلها

المحافظة الإقليمية أو ما يعادلها

المحافظة الإقليمية أو ما يعادلها

المحافظة الإقليمية أو ما يعادلها

المحافظة الإقليمية أو ما يعادلها

المحافظة الإقليمية أو ما يعادلها

المحافظة الإقليمية أو ما يعادلها

المحافظة الإقليمية أو ما يعادلها

توزيع إجمالي السكان اللقبين الذين أصغر لهم (15 سنة فما فوق)
 حسب الحالة العائلية وتوزيعات الفئة البشرية والتوع

جدول رقم (47 - 2)

مجموعة	الذكور	الإناث	توزيعات الحالة العائلية			توزيعات الفئة البشرية			توزيعات التوع			الحالة العائلية
			متزوج	أرمل	أرمل	متزوج	أرمل	أرمل	متزوج	أرمل	أرمل	
45 690	4 221	41 669	437 841	437 841	0	0	0	4 964	4 964	0	أسري	
15 946	123	15 873	130 220	130 220	0	12 185	4 092	8 093	1 279	1 279	0	زمن الإقتصادية
5 026	62	4 964	125 698	125 699	0	169 483	72 874	96 579	867	867	0	الاشهادية (اقتصادية أو ما يعادلها)
4 918	185	4 733	102 659	102 659	0	367 662	179 216	179 447	633	633	0	الاشهادية (اقتصادية أو ما يعادلها)
3 764	166	3 598	48 051	48 051	0	146 837	64 789	81 049	337	337	0	الاشهادية الاقتصادية أو ما يعادلها
64	2	62	636	636	0	143	26	117	3	3	0	شهادة على الثانوية بدون الشهادة
1 633	27	1 606	8 754	8 754	0	1 779	396	1 383	56	56	0	شهادة عادية فما فوق
6	2	3	61	61	0	26	5	21	6	6	0	غير معين
77 966	4 787	72 389	952 814	953 311	0	637 686	320 376	386 709	6 194	8 164	0	المجموع

توزيع إجمالي السكان الطبيعيين الذين أصغر لهم (15 سنة فما فوق) حسب الحالة الطبيعية وتوزيعات القوة البشرية والتبع حسب الحالة الطبيعية

جدول رقم (47 - 3)

البلد	توزيع السكان الطبيعيين الذين أصغر لهم (15 سنة فما فوق) حسب الحالة الطبيعية وتوزيعات القوة البشرية والتبع حسب الحالة الطبيعية										مجموع السكان الطبيعيين الذين أصغر لهم (15 سنة فما فوق)					
	مجموع السكان الطبيعيين الذين أصغر لهم (15 سنة فما فوق)	مجموع السكان الطبيعيين الذين أصغر لهم (15 سنة فما فوق)	مجموع السكان الطبيعيين الذين أصغر لهم (15 سنة فما فوق)	مجموع السكان الطبيعيين الذين أصغر لهم (15 سنة فما فوق)	مجموع السكان الطبيعيين الذين أصغر لهم (15 سنة فما فوق)	مجموع السكان الطبيعيين الذين أصغر لهم (15 سنة فما فوق)	مجموع السكان الطبيعيين الذين أصغر لهم (15 سنة فما فوق)	مجموع السكان الطبيعيين الذين أصغر لهم (15 سنة فما فوق)	مجموع السكان الطبيعيين الذين أصغر لهم (15 سنة فما فوق)	مجموع السكان الطبيعيين الذين أصغر لهم (15 سنة فما فوق)						
مجموع	337 435	141 981	195 454	171 183	136 327	34 886	3 785	189	3 526	497 5	454	4 571	2 743	0	2 743	مجموع السكان الطبيعيين الذين أصغر لهم (15 سنة فما فوق)
637 477	461 891	235 586	509 398	448 011	61 387	5 119	736	4 383	837	249	588	14 747	0	14 747	مجموع السكان الطبيعيين الذين أصغر لهم (15 سنة فما فوق)	
501 281	210 301	290 980	321 259	200 302	120 957	4 067	174	3 893	14 557	706	13 851	1 670	0	1 670	مجموع السكان الطبيعيين الذين أصغر لهم (15 سنة فما فوق)	
725 111	318 353	406 758	487 989	283 062	204 927	3 817	169	3 648	17 251	1 201	16 050	1 049	0	1 049	مجموع السكان الطبيعيين الذين أصغر لهم (15 سنة فما فوق)	
580 783	235 277	345 506	231 664	123 447	168 217	3 258	389	2 869	29 884	9 737	20 147	853	0	853	مجموع السكان الطبيعيين الذين أصغر لهم (15 سنة فما فوق)	
11 909	2 304	9 605	2 012	812	1 200	133	6	127	1 021	139	882	12	0	12	مجموع السكان الطبيعيين الذين أصغر لهم (15 سنة فما فوق)	
159 952	34 878	95 073	20 862	12 126	8 736	1 287	292	1 085	7 380	2 892	4 688	94	0	94	مجموع السكان الطبيعيين الذين أصغر لهم (15 سنة فما فوق)	
1 953	153	1 800	271	109	162	119	44	75	8	1	7	56	0	56	مجموع السكان الطبيعيين الذين أصغر لهم (15 سنة فما فوق)	
2 885 901	1 405 138	1 580 762	1 744 538	1 204 196	549 442	21 895	1 879	19 706	75 873	16 879	60 694	29 934	0	29 934	مجموع السكان الطبيعيين الذين أصغر لهم (15 سنة فما فوق)	

توزيع السكان التيسين المقيمين الذين اعمارهم (15 سنة فما فوق)
 حسب الحالة الاجتماعية وكازيميات القوة البشرية والزوج

جدول رقم (48 - 1)

توزيع السكان التيسين المقيمين												
الجنس	الزوجة			الزوجة المطلقة			الزوجة المتفردة			الزوجة المتفردة		
	عدد	نسبة	نسبة على اجمالي السكان	عدد	نسبة	نسبة على اجمالي السكان	عدد	نسبة	نسبة على اجمالي السكان	عدد	نسبة	نسبة على اجمالي السكان
الذكور	107 411	12 788	120 199	1 316	48	1 362	2 339	45	2 384	111 066	12 879	123 945
النساء	100 368	4 726	105 094	2 088	41	2 129	10 822	129	113 278	4 896	118 174	
الذكور	128 070	9 302	137 372	3 296	61	3 356	21 388	246	21 633	162 753	9 608	162 361
النساء	157 433	31 857	189 290	2 864	122	2 786	20 842	739	21 581	180 939	32 718	213 657
الذكور	171 306	96 446	266 752	1 698	276	1 973	28 262	12 840	41 202	201 266	108 661	309 927
النساء	6 468	1 118	6 586	61	6	61	1 109	214	1 320	6 623	1 334	7 957
الذكور	62 538	17 622	80 160	314	67	381	5 628	2 767	8 415	68 480	20 475	88 956
النساء	83	16	99	0	0	0	5	3	8	88	18	106
الذكور	732 677	172 874	905 551	11 421	617	12 038	90 396	47 096	137 494	824 403	190 290	1 025 693

توزيع السكن للبين المقيمين الذين أصغرهم (15 سنة فما فوق)
 حسب الحالة العائلية وتوزيعات النوع البشرية والنوع

محل رقم (2-48)

رقم	توزيعات النوع البشرية			توزيعات الحالة العائلية			توزيعات النوع			الحالة العائلية		
	مستأجر أو مستأجرة	مستأجر أو مستأجرة	مستأجر أو مستأجرة	مستأجر أو مستأجرة	مستأجر أو مستأجرة	مستأجر أو مستأجرة	مستأجر أو مستأجرة	مستأجر أو مستأجرة	مستأجر أو مستأجرة			
مجموع	ذكور	إناث	مجموع	ذكور	إناث	مجموع	ذكور	إناث	مجموع			
45 673	4 205	41 468	409 177	409 177	0	0	0	4 758	4 758	0	ألس	
15 933	120	15 813	117 897	117 897	0	11 626	3 879	7 747	1 136	1 130	0	نوع الإقامة
5 001	61	4 940	118 530	118 530	0	165 716	71 078	94 638	948	848	0	التفاهة الوحدانية أو ما يعادلها
4 868	165	4 683	84 784	84 784	0	346 675	174 047	174 628	576	676	0	التفاهة الإحصائية أو ما يعادلها
3 894	165	3 819	37 500	37 500	0	158 448	62 247	77 201	284	264	0	التفاهة الثانوية أو ما يعادلها
64	2	62	396	396	0	134	21	113	2	2	0	شبهة أولى الثانوية وثالثها للحسمية
1 457	27	1 440	4 927	4 927	0	1 558	368	1 259	29	29	0	شبهة جامعة فما فوق
5	2	3	34	34	0	14	4	10	0	0	0	غير معين
76 695	4 767	71 928	743 245	743 245	0	667 271	317 636	365 636	7 812	7 613	0	المجموع

توزيع السكان الطبيعيين طبقين السنين اعدل لهم (15 سنة فما فوق)
 حسب الحالة الطبيعية وتوزعات القوة البشرية والزوج

جدول رقم (48 - 3)

المجموع	توزيع حسب الحالة الطبيعية												الحالة الطبيعية		
	المجموع	انثى	ذكور	المجموع	انثى	ذكور	المجموع	انثى	ذكور	المجموع	انثى	ذكور			
603 092	431 953	171 139	479 147	419 074	60 073	4 239	696	3 554	837	249	588	14 453	0	14 453	السن
275 668	128 612	147 056	157 984	123 616	33 778	3 176	130	3 046	4 976	454	4 521	2 651	0	2 651	سنة الإنجابية
472 589	200 995	271 594	310 228	191 387	118 841	3 924	164	3 760	14 557	706	13 851	1 852	0	1 852	الشهادة (الإنجابية أو ما يعادلها)
664 481	303 671	380 820	470 934	270 953	199 881	3 666	160	3 496	17 281	1 201	16 050	1 024	0	1 024	الشهادة (الاصحابية أو ما يعادلها)
524 174	218 846	305 228	214 247	110 285	103 962	2 946	372	2 574	29 954	9 737	20 127	541	0	541	الشهادة للتربية أو ما يعادلها
9 707	1 800	7 807	1 760	566	1 184	121	6	115	1 021	139	882	12	0	12	شهادة قبل التربية وتكون الطبيعية
105 619	28 701	76 918	18 683	8 225	8 439	1 133	191	942	7 380	2 692	4 688	89	0	89	شهادة جمعية لما فوق
236	81	175	130	43	87	16	2	13	8	1	7	54	0	54	غير معين
2 675 476	1 314 139	1 360 737	1 850 363	1 424 149	526 244	19 210	1 710	17 500	75 673	15 179	60 504	26 496	0	26 496	المجموع

توزيع إجمالي السكان المقيمين الذين أصغرهم (15) سنة فما فوق (حسب المنطقة الإدارية وتوزيعات القرى البلدية والتجمع

صالح رقم (49 - 1)

المحافظة	توزيعات التجمعات البلدية				توزيعات القرى البلدية والتجمع				إجمالي	المنطقة الإدارية		
	مجموع	إناث	ذكور	مجموع	مجموع	إناث	ذكور	مجموع				
532 315	104 800	427 415	107 187	18 900	90 287	6 198	487	5 731	418 830	87 833	331 397	لم يسبق له أو قبله التوزيع
687 894	82 768	905 126	9 253	494	8 759	6 872	150	6 722	671 760	82 124	589 645	متردد في متروية
10 610	5 772	4 738	203	14	189	222	37	185	10 085	5 721	4 364	مطلق في منطقة
10 544	7 503	3 041	22	0	22	49	16	33	10 473	7 487	2 986	رئيس أو رئيسة
0	0	0	0	0	0	0	0	0	0	0	0	غير مسجل
1 241 283	209 843	1 040 320	118 665	17 408	99 267	13 341	670	12 671	1 111 267	162 888	929 382	المجموع

توزيع إجمالي السكان المقيمين الذين أصغرهم (15 سنة فما فوق)
 حسب الحالة الزوجية وتوزيعات القوة البشرية والنوع

جدول رقم (49 - 2)

مجموع	مناطق أو مدن		ريفيين غير عة أو سكان الحوز		مناطق حضرية أو سكان المدن		ريفيين حضر		مجموع			
	نساء	ذكور	نساء	ذكور	نساء	ذكور	نساء	ذكور				
1 015	114	901	208 830	208 830	0	584 189	318 547	365 642	1 405	1 405	0	لم يسبق له أو لها الزواج
68 407	1 069	67 338	539 778	539 778	0	2 698	1 682	1 006	5 781	5 781	0	متزوج أو متزوجة
1 392	691	831	18 726	18 726	0	167	133	64	178	129	0	متطلق أو متفصلة
6 372	3 043	3 329	86 477	86 477	0	21	14	7	849	849	0	أرسلت أو أرسلت
0	0	0	0	0	0	0	0	0	0	0	0	غير معين
77 186	4 787	72 399	852 914	852 914	0	897 085	320 376	366 793	6 194	6 168	0	المجموع

توزيع إجمالي السكان المقيمين الذين اعتزلهم (15 سنة فما فوق)
 حسب الحالة الزوجية وكويزيمات القوة البشرية والتوع

جدول رقم (49 - 5)

المجموع	الزيمات النسبية المبررة				نسبة الناجية أو وفاة				المجموع	المجموع	المجموع	المجموع	المجموع	المجموع	المجموع	المجموع	المجموع
	المجموع	نسبة	المجموع	نسبة	المجموع	نسبة	المجموع	نسبة									
1 520 306	640 660	870 646	987 994	544 760	443 231	9 810	1 197	8 613	73 214	14 667	68 547	9 528	0	9 528	لم يبق له أو لها الزوج		
1 327 226	631 887	695 338	639 331	549 119	90 212	10 979	329	10 650	2 551	400	2 071	9 147	0	9 147	متزوج أو متزوجة		
31 967	26 423	6 534	21 447	19 651	1 796	372	72	300	96	30	66	546	0	546	مطلق أو مطلقة		
106 413	98 169	8 244	95 869	90 666	5 203	424	281	143	13	2	11	1 713	0	1 713	زنازين أو زنازينة		
0	0	0	0	0	0	0	0	0	0	0	0	0	0	0	غير متين		
2 985 901	1 409 739	1 880 762	1 744 620	1 204 196	540 442	21 695	1 679	19 795	75 073	16 179	69 894	20 534	0	20 534	المجموع		

توزيع الدخل للبيجين المقيمين الذين أسعارهم (15 سنة فما فوق)
 حسب الحالة الزوجية وتوزيعات القوة الشرائية والوضع

جدول رقم (50 - 1)

البيجين المقيمين الذين أسعارهم (15 سنة فما فوق)	الزوجات		الزوجات مع أطفالهن		الزوجات مع أطفالهن وكبارهن		الزوجات مع أطفالهن وكبارهن وذوات الإعاقة		الزوجات مع أطفالهن وكبارهن وذوات الإعاقة وذوات الإعاقة		الزوجات مع أطفالهن وكبارهن وذوات الإعاقة وذوات الإعاقة وذوات الإعاقة		المجموع
	عدد	مبلغ	عدد	مبلغ	عدد	مبلغ	عدد	مبلغ	عدد	مبلغ	عدد	مبلغ	
لم يتصل به في أي من السنين													
متقاع أو متقاعاً	445 818	101 867	343 951	102 408	16 598	85 810	5 708	448	5 259	337 782	84 820	282 882	
متقاع أو متقاعاً	560 309	76 420	483 889	4 894	487	4 407	6 078	120	5 968	648 337	75 813	473 524	
متقاع أو متقاعاً	9 188	5 248	3 950	177	14	183	212	33	179	8 899	5 201	3 698	
رئيس أو رئيسة	8 758	7 055	2 703	15	0	15	40	15	26	9 703	7 040	2 663	
غير متقاع	0	0	0	0	0	0	0	0	0	0	0	0	
المجموع	1 025 083	190 590	834 693	107 484	17 099	90 295	12 038	817	11 423	990 551	172 874	732 677	

توزيع السكان الذين يبلغون أعمارهم (15 سنة فما فوق)
 حسب الحالة الزوجية وتوزيعات القوة البشرية والجنس

جدول رقم (50 - 2)

مجموع	قوة عاملة - القوة البشرية			القوة العاملة - القوة البشرية			القوة العاملة - القوة البشرية			الحالة الزوجية	
	مجموع	ذكور	إناث	مجموع	ذكور	إناث	مجموع	ذكور	إناث		
1001	114	887	205 188	0	884 837	309 882	354 855	1 373	1 373	0	لم يدخل به في التوزيع
67 987	1 067	66 920	477 386	0	2 441	1 519	822	5 286	5 296	0	مقارن أو متزوج
1 377	659	818	47 794	0	173	121	52	119	119	0	مطلق أو متطلق
8 330	3 027	3 303	82 877	0	20	13	7	825	825	0	رئيس أو رئيسة
0	0	0	0	0	0	0	0	0	0	0	غير متين
76 035	4 787	71 920	765 246	0	887 271	311 638	355 836	7 613	7 613	0	لا يصحح

توزيع السكان الذين تم تصنيفهم (15 سنة فما فوق) حسب الحالة الزواجية وتوزيعات القوة البشرية والتبع حسب الحالة الزواجية وتوزيعات القوة البشرية والتبع

جدول رقم (50-3)

المجموع	توزيعات القوة البشرية										المجموع				
	المجموع الكلي	الذكور	المجموع	الذكور	المجموع	الذكور	المجموع	الذكور	المجموع	الذكور					
1 408 800	634 293	775 207	963 682	532 426	431 256	8 899	1 102	7 787	73 214	14 657	68 547	9 370	0	9 370	لم يفسد له في أي قطاع
1 134 450	562 455	571 995	574 141	408 035	88 106	8 585	287	9 298	2 551	480	2 071	8 895	0	8 895	مدرجات أو متفرجة
28 623	23 924	5 699	20 428	18 676	1 749	329	63	278	95	30	65	538	0	538	مطلق أو متفردة
101 903	94 087	7 836	92 145	87 012	5 133	387	289	428	13	2	11	1 883	0	1 883	ارتباط أو ارتدة
0	0	0	0	0	0	0	0	0	0	0	0	0	0	0	غير معين
2 678 478	1 314 739	1 300 737	1 650 353	1 124 449	526 244	16 216	1 710	17 900	75 873	16 179	68 694	20 448	0	20 445	المجموع

القسم الثامن

السكان العاملون اقتصادياً المقيمون
الذين أعمارهم (15 سنة فما فوق)
حسب أقسام وأبواب المهن

توزيع إجمالي الدخل المحلي المقدر على القطاعات الاقتصادية الرئيسية (15 سنة قبل 2004)
 حسب المناطق والقسم السكني والبلد

جدول رقم (51 - 1)

رقم المنطقة	القطاع الزراعي		القطاع الصناعي		القطاع التجاري		القطاع الخدمي		إجمالي	المجموع					
	قيمة	نسبة	قيمة	نسبة	قيمة	نسبة	قيمة	نسبة							
1	1112	7.305	1750	22	1728	3.153	947	2206	105	3	102	8.421	4.318	3.803	المناطق
2	2416	16.496	4.323	77	4.246	10.265	2.771	7.484	311	0	311	22.938	12.300	10.638	الجزيرة الأميرية
3	2.218	26.373	16.665	130	16.635	24.367	4.936	19.431	515	4	511	28.940	14.701	14.239	ساحل البلاد
4	677	8.918	2.896	24	2.871	7.441	1.215	6.226	172	2	170	9.144	3.955	5.189	الوسطى
5	211	2.222	754	8	745	1.287	213	1.074	20	0	20	2.049	645	1.404	الشمالية
6	325	1.682	380	6	294	1.075	269	806	41	0	41	3.419	2.018	1.471	الجنوبية
7	127	2.628	472	9	463	1.714	133	1.581	37	0	37	3.920	1.280	2.640	سوق الحين
8	651	13.021	5.533	6	5.527	8.697	575	8.112	401	1	400	21.341	5.722	15.619	محافظة
9	167	10.346	1.263	3	1.250	3.666	157	3.388	96	0	96	9.550	2.326	7.214	البحرية
10	2.683	47.560	21.823	218	21.605	58.741	8.010	50.731	1.121	19	1.102	78.896	41.286	37.610	الرياض
11	1.189	23.739	6.263	75	6.288	14.194	3.108	11.086	213	0	213	40.372	23.126	17.246	الرياض
12	495	13.424	2.005	17	1.989	7.332	1.148	6.184	192	0	192	20.929	8.166	11.743	الرياض
13	2.837	15.637	3.062	62	3.330	9.630	2.376	7.254	147	0	147	17.326	8.720	8.606	الرياض
14	199.450	96.229	657	15.672	15.435	28.558	148.573	3.371	29	5.942	269.926	129.519	137.312	المجموع	

توزيع إجمالي السكان العاملين اقتصاديا النقيض الذي أصدره (15 سنة قبل فوق)
حسب المناطق والقسم الجهن والتوج

جدول رقم (51 - 2)

الرقم التسلسلي	المناطق		القسم الجهن		القسم الجهن		القسم الجهن		القسم الجهن		المجموع				
	عدد	النسبة	عدد	النسبة	عدد	النسبة	عدد	النسبة	عدد	النسبة					
36 871	7 515	29 356	3 495	786	2 709	624	33	591	7 600	133	7 367	3 706	161	3 545	المناطق
99 336	20 448	78 887	12 963	2 104	10 759	792	27	765	19 998	697	19 301	9 843	56	9 897	المناطق
176 911	26 017	151 894	17 507	4 863	12 644	1 073	37	1 036	48 323	1 077	47 246	11 930	51	11 979	مناطق
56 120	6 494	51 626	5 806	261	5 545	288	4	264	17 236	293	16 943	6 663	63	6 500	المناطق
19 729	1 202	18 527	5 531	46	5 485	114	4	110	6 229	42	5 187	2 312	34	2 278	المناطق
13 023	3 154	9 869	1 115	361	754	61	3	58	3 327	89	3 238	1 608	83	1 525	المناطق
16 126	1 853	14 272	823	56	767	44	0	44	4 402	204	4 198	1 950	44	1 914	مناطق
102 091	0 504	93 567	7 875	691	7 184	102	1	101	30 596	686	29 917	13 894	188	13 706	مناطق
51 772	3 619	48 153	3 489	325	3 164	81	1	80	11 852	219	11 632	12 384	411	11 973	مناطق
353 774	61 625	292 149	34 129	6 222	27 907	903	68	835	79 677	2 085	76 592	29 021	724	28 297	مناطق
151 592	30 792	120 800	9 257	1 446	7 812	381	27	354	33 447	1 226	31 921	22 767	616	22 151	مناطق
78 255	13 443	64 812	6 802	1 439	5 363	209	6	203	17 670	773	16 897	9 196	379	8 817	مناطق
83 665	47 277	65 388	7 973	1 810	6 163	364	19	345	16 313	798	14 515	10 286	645	9 641	مناطق
1 241 263	200 943	1 040 320	116 905	17 408	99 497	2 016	230	4 785	209 660	8 206	201 454	113 986	3 466	110 519	المجموع

توزيع السكان المقيمين العاملين الاقتصاديا المقيمين الذين أجبرهم (15 سنة فما فوق)
 حسب المناطق والأقسام المدن والرياح

جدول رقم (52 - 2)

المحافظة	المجموع		الرياح		المدن		المجموع		الرياح		المدن		المجموع		
	عدد	نسبة	عدد	نسبة	عدد	نسبة	عدد	نسبة	عدد	نسبة	عدد	نسبة			
المدن	31 813	7 332	24 481	3 194	771	2 423	570	33	537	4 963	127	4 836	3 329	156	3 173
الريف الاكبر	84 344	19 858	64 486	12 320	2 068	10 252	747	26	721	11 917	671	11 246	7 016	56	6 960
الريف الاقل	137 832	23 220	114 612	18 595	1 797	14 769	677	35	642	30 176	1 031	29 145	5 685	45	5 640
المجموع	43 315	6 031	37 284	5 560	254	5 306	247	3	244	8 905	283	8 622	4 080	52	4 018
الرياح	9 380	1 094	8 286	1 041	35	1 006	89	4	85	2 004	40	1 964	1 430	31	1 399
المدن	10 186	3 059	7 127	1 094	360	734	47	3	44	1 411	88	1 323	1 396	83	1 313
الريف الاكبر	13 458	1 722	11 734	804	53	751	41	0	41	2 737	189	2 538	1 773	44	1 729
الريف الاقل	91 746	7 578	84 168	7 749	680	7 089	99	1	98	24 850	657	24 193	13 166	188	12 978
المجموع	45 694	3 302	42 392	3 382	316	3 066	74	0	74	7 225	219	7 006	11 310	411	10 899
الرياح	300 957	57 870	243 087	33 075	6 122	28 953	808	65	743	51 095	1 876	49 209	20 140	667	19 443
المدن	123 916	29 717	94 199	9 010	1 428	7 582	386	27	339	16 747	1 091	15 656	17 188	605	16 583
الريف الاكبر	67 405	13 089	54 316	6 748	1 436	5 312	201	6	195	9 887	761	9 106	8 435	379	8 056
الريف الاقل	85 069	16 668	48 381	6 951	1 779	5 172	247	19	228	7 981	772	7 209	5 908	642	5 266
المجموع	1 025 003	190 690	834 493	107 494	17 099	90 394	4 213	222	3 991	180 468	7 815	172 653	101 026	3 369	97 657

توزيع السكان (البيوت) وطرق لبيوت (العائلات) الاقتصادية المتكيفة الذين أصغرهم (15 سنة فما فوق)

حسب القسم والأولاد المبين والزوج

جار رقم (53 - 1)

مجموع	العائلة الواحدة		عصر الشبيبة		عصر		العائلة الواحدة		البيوت	العدد	الوصف
	وقت	العدد	وقت	العدد	وقت	العدد	وقت	العدد			
266 926	129 613	137 312	25 903	6 746	19 167	241 032	132 807	118 166		العائلات البيوت المنزلية والقرية والعائلات التي يسكنون تحت الأرض	
1 616	86	1 030	260	13	247	1 356	73	1 283		العائلات التي يسكنون تحت الأرض والقرية والبيوت التي يسكنون تحت الأرض والقرية والعائلات التي يسكنون تحت الأرض	
15 424	577	14 847	3 076	66	3 011	12 348	512	11 836		العائلات التي يسكنون تحت الأرض والقرية والبيوت التي يسكنون تحت الأرض والقرية والعائلات التي يسكنون تحت الأرض	
10 010	143	9 867	1 633	12	1 621	8 377	131	8 246		العائلات التي يسكنون تحت الأرض والقرية والبيوت التي يسكنون تحت الأرض والقرية والعائلات التي يسكنون تحت الأرض	
1 709	7	1 702	85	0	85	1 624	7	1 617		العائلات التي يسكنون تحت الأرض والقرية والبيوت التي يسكنون تحت الأرض والقرية والعائلات التي يسكنون تحت الأرض	
6 609	207	5 402	264	11	243	5 356	196	5 159		العائلات التي يسكنون تحت الأرض والقرية والبيوت التي يسكنون تحت الأرض والقرية والعائلات التي يسكنون تحت الأرض	
9 466	2 647	6 819	4 185	650	3 535	5 281	1 897	3 384		العائلات التي يسكنون تحت الأرض والقرية والبيوت التي يسكنون تحت الأرض والقرية والعائلات التي يسكنون تحت الأرض	
30 096	19 646	10 560	6 223	4 608	1 615	23 873	14 638	8 935		العائلات التي يسكنون تحت الأرض والقرية والبيوت التي يسكنون تحت الأرض والقرية والعائلات التي يسكنون تحت الأرض	
503	97	466	83	13	70	560	84	476		العائلات التي يسكنون تحت الأرض والقرية والبيوت التي يسكنون تحت الأرض والقرية والعائلات التي يسكنون تحت الأرض	
149	17	132	19	2	17	130	16	115		العائلات التي يسكنون تحت الأرض والقرية والبيوت التي يسكنون تحت الأرض والقرية والعائلات التي يسكنون تحت الأرض	
4 752	490	4 262	1 202	55	1 147	3 550	435	3 115		العائلات التي يسكنون تحت الأرض والقرية والبيوت التي يسكنون تحت الأرض والقرية والعائلات التي يسكنون تحت الأرض	
3 594	671	3 023	98	3	95	3 430	568	2 862		العائلات التي يسكنون تحت الأرض والقرية والبيوت التي يسكنون تحت الأرض والقرية والعائلات التي يسكنون تحت الأرض	
178 516	104 738	73 777	7 832	1 259	6 573	170 683	103 479	67 204		العائلات التي يسكنون تحت الأرض والقرية والبيوت التي يسكنون تحت الأرض والقرية والعائلات التي يسكنون تحت الأرض	
1 164	11	1 150	86	4	82	1 075	7	1 068		العائلات التي يسكنون تحت الأرض والقرية والبيوت التي يسكنون تحت الأرض والقرية والعائلات التي يسكنون تحت الأرض	
398	37	361	31	2	29	367	36	332		العائلات التي يسكنون تحت الأرض والقرية والبيوت التي يسكنون تحت الأرض والقرية والعائلات التي يسكنون تحت الأرض	
1 893	35	1 858	495	7	488	1 398	28	1 370		العائلات التي يسكنون تحت الأرض والقرية والبيوت التي يسكنون تحت الأرض والقرية والعائلات التي يسكنون تحت الأرض	
360	50	310	19	2	17	341	48	293		العائلات التي يسكنون تحت الأرض والقرية والبيوت التي يسكنون تحت الأرض والقرية والعائلات التي يسكنون تحت الأرض	
323	110	213	34	4	30	289	106	183		العائلات التي يسكنون تحت الأرض والقرية والبيوت التي يسكنون تحت الأرض والقرية والعائلات التي يسكنون تحت الأرض	

توزيع السكان (البيوت وغير البيوت) المملوكة اقتصادياً للمؤسسات التي أصلها (15 سنة قضا لقرن)
 حسب القسم وأرباب المهن والوج
 جدول رقم (53 - 2)

رقم الترتيب	القسم	توزيع السكان					المجموع	النسبة المئوية (%)	ملاحظات	
		بيوت	غير البيوت	المجموع	النسبة المئوية (%)	النسبة المئوية (%)				
1	المجموع الكلي	344	923	288	36	252	979	308	671	غير من كون من أصحاب البيوت الخفية والظنية
2	المجموع الكلي	29	3 242	423	8	418	2 848	21	2 927	أبناء المزارعين والبيوتات والبيوت الخفية والظنية والبيوت الخفية والظنية
3	المجموع الكلي	19	924	133	0	127	810	13	797	أبناء المزارعين والبيوتات الخفية والظنية والبيوت الخفية والظنية والبيوت الخفية والظنية
4	المجموع الكلي	10	2 418	290	2	288	2 138	8	2 130	أبناء المزارعين والبيوتات الخفية والظنية والبيوت الخفية والظنية والبيوت الخفية والظنية
5	المجموع الكلي	25 658	726 873	5 294	904	4 380	146 347	24 854	121 193	أبناء المزارعين والبيوتات الخفية والظنية والبيوت الخفية والظنية والبيوت الخفية والظنية
6	المجموع الكلي	35	298	19	1	18	312	34	278	أبناء المزارعين والبيوتات الخفية والظنية والبيوت الخفية والظنية والبيوت الخفية والظنية
7	المجموع الكلي	481	6 246	290	23	227	6 476	468	6 018	أبناء المزارعين والبيوتات الخفية والظنية والبيوت الخفية والظنية والبيوت الخفية والظنية
8	المجموع الكلي	6 334	1 384	610	310	200	7 188	6 024	1 164	أبناء المزارعين والبيوتات الخفية والظنية والبيوت الخفية والظنية والبيوت الخفية والظنية
9	المجموع الكلي	4 838	19 144	1 238	116	1 122	22 744	4 722	18 022	أبناء المزارعين والبيوتات الخفية والظنية والبيوت الخفية والظنية والبيوت الخفية والظنية
10	المجموع الكلي	189	403	78	15	61	618	174	342	أبناء المزارعين والبيوتات الخفية والظنية والبيوت الخفية والظنية والبيوت الخفية والظنية
11	المجموع الكلي	12	720	19	0	19	713	12	701	أبناء المزارعين والبيوتات الخفية والظنية والبيوت الخفية والظنية والبيوت الخفية والظنية
12	المجموع الكلي	0	154	15	0	15	139	0	139	أبناء المزارعين والبيوتات الخفية والظنية والبيوت الخفية والظنية والبيوت الخفية والظنية
13	المجموع الكلي	23	504	12	0	12	626	31	492	أبناء المزارعين والبيوتات الخفية والظنية والبيوت الخفية والظنية والبيوت الخفية والظنية
14	المجموع الكلي	508	3 580	107	9	98	3 881	498	3 482	أبناء المزارعين والبيوتات الخفية والظنية والبيوت الخفية والظنية والبيوت الخفية والظنية
15	المجموع الكلي	13 428	93 163	3 038	430	2 608	103 653	13 998	90 655	أبناء المزارعين والبيوتات الخفية والظنية والبيوت الخفية والظنية والبيوت الخفية والظنية
16	المجموع الكلي	987	63 572	14 337	182	14 155	81 892	473	81 417	أبناء المزارعين والبيوتات الخفية والظنية والبيوت الخفية والظنية والبيوت الخفية والظنية
17	المجموع الكلي	4	520	12	0	12	612	4	608	أبناء المزارعين والبيوتات الخفية والظنية والبيوت الخفية والظنية والبيوت الخفية والظنية

توزيع السكان (البنين وغير البنين) المصنفين الاقتصادي القويين الذين أعمارهم (15 سنة فما فوق) حسب القسم والولايات السكنى والوعى

جدول رقم (53 - 3)

مجموع	مدينة القديس						قسم والولاية					
	مجموع	الولاية	الولاية	مجموع	الولاية	الولاية	مجموع	الولاية	الولاية	مجموع	الولاية	الولاية
36 536	56	38 480	219	0	219	38 317	56	36 261	السكنى محرومة القوة المظلمة بها			
28 775	597	28 178	14 067	182	13 885	14 708	415	14 293	قائمة بمسكنات والوقى وتتضمن القوة والجزيرة وساحلهم ومن ينسب إليهم غير من كفر من طابخة مثل (بكرم خور العنبر ووسطاء بين وطبخى الطائرات وبلاد طرقات شبة) ومن في حكمهم			
304	0	304	39	0	39	365	0	365	المسكنات بمسكنات الشبابة والسكنى نظام والقسمي والمسكنات الشبابة والمسكنات الأخرى المذبذبة			
204 788	18 768	169 410	14 925	1 820	13 305	189 873	13 768	178 105	منزى القلقى ونظامه والسكنى القلى ويرتديها ليلية من السكنايا والسكنى القلقى ونظامه والسكنى والسكنى محرومة القوة الذى يرتديها بالمقسم كى بالمشروعة			
193	4	189	50	2	48	143	2	141	لمسكنات القلى الذين يلبسون ثيابهم المعتادة الموضوعة فوق فى القلقى والمسكنات القلقى (الولاية) ومن فى حكمها			
920	9	911	136	4	134	782	5	777	قائمة بالقلقى والسكنى والسكنى محرومة القوة الذى يرتديها بالمقسم كى بالمشروعة			
825	174	751	228	44	184	697	130	667	لمسكنات القلى الذين يلبسون ثيابهم المعتادة الموضوعة فوق فى القلقى والمسكنات القلقى (الولاية) ومن فى حكمها			
7 282	419	6 863	5 325	240	5 085	1 937	179	1 758	غير من كفر من القلقى والمسكنات القلقى والسكنى محرومة القوة الذى يرتديها بالمقسم كى بالمشروعة			
145	103	42	73	53	20	72	50	22	لمسكنات القلى الذين يلبسون ثيابهم المعتادة الموضوعة فوق فى القلقى والمسكنات القلقى (الولاية) ومن فى حكمها			
45 979	11 634	34 345	6 579	1 138	5 441	39 400	10 496	28 904	لمسكنات القلى الذين يلبسون ثيابهم المعتادة الموضوعة فوق فى القلقى والمسكنات القلقى (الولاية) ومن فى حكمها			
339	16	323	173	7	166	166	9	157	المسكنات القلى الذين يلبسون ثيابهم المعتادة الموضوعة فوق فى القلقى والمسكنات القلقى (الولاية) ومن فى حكمها			
1 657	177	1 480	940	124	816	717	53	664	المسكنات القلى الذين يلبسون ثيابهم المعتادة الموضوعة فوق فى القلقى والمسكنات القلقى (الولاية) ومن فى حكمها			
144 501	2 756	141 745	338	0	338	144 103	2 756	141 407	المسكنات القلى الذين يلبسون ثيابهم المعتادة الموضوعة فوق فى القلقى والمسكنات القلقى (الولاية) ومن فى حكمها			
2 877	96	2 781	1 081	8	1 073	1 756	88	1 708	غير من كفر من القلقى والمسكنات القلقى (الولاية) ومن فى حكمها			
133 560	3 455	130 113	32 542	86	32 456	101 626	3 389	97 657	المسكنات القلى الذين يلبسون ثيابهم المعتادة الموضوعة فوق فى القلقى والمسكنات القلقى (الولاية) ومن فى حكمها			
774	3	771	16	0	16	758	3	755	المسكنات القلى الذين يلبسون ثيابهم المعتادة الموضوعة فوق فى القلقى والمسكنات القلقى (الولاية) ومن فى حكمها			
67 072	3 116	63 956	137	7	130	66 935	3 109	63 826	المسكنات القلى الذين يلبسون ثيابهم المعتادة الموضوعة فوق فى القلقى والمسكنات القلقى (الولاية) ومن فى حكمها			

توزيع السكان (البيوت و غير البيوت) المصنفة اقتصادياً المقسمين للفئة العمرية (15 سنة فما فوق)

حسب أقسام وأوزان السكن والشح

جدول رقم (53 - 4)

مجموع السكان		مجموع البيوت		مجموع الشح		مجموع المسكن		مجموع البيوت		مجموع الشح		مجموع المسكن		التقسيم والوزن المئوية	
عدد السكان	النسبة المئوية (%)	عدد البيوت	النسبة المئوية (%)	عدد الشح	النسبة المئوية (%)	عدد المسكن	النسبة المئوية (%)	عدد البيوت	النسبة المئوية (%)	عدد الشح	النسبة المئوية (%)	عدد المسكن	النسبة المئوية (%)	وصف السكن	
62 967	336	62 621	30 897	79	30 818	32 060	257	31 803	62 967	336	62 621	30 897	79	30 818	المساكن المتصلة (البيوت و غير البيوت) والبيوت المنفردة والبيوت المتصلة والشح المنفرد
100	0	100	9	0	0	91	0	91	100	0	91	0	0	91	المساكن المتصلة (البيوت و غير البيوت) والبيوت المتصلة والشح المنفرد
2 666	0	2 666	1 483	0	1 483	1 182	0	1 182	2 666	0	1 182	0	0	44	المساكن المنفردة والبيوت المنفردة والشح المنفرد
293 260	8 305	284 955	142 792	480	114 302	180 653	7 015	177 638	293 260	8 305	284 955	142 792	480	114 302	المساكن المتصلة (البيوت و غير البيوت) والبيوت المنفردة والبيوت المتصلة والشح المنفرد
3 251	81	3 170	901	8	893	2 350	73	2 277	3 251	81	3 170	901	8	893	المساكن المتصلة (البيوت و غير البيوت) والبيوت المنفردة والبيوت المتصلة والشح المنفرد
3 006	0	3 006	1 141	0	1 141	1 865	0	1 865	3 006	0	1 865	0	0	62	المساكن المتصلة (البيوت و غير البيوت) والبيوت المنفردة والبيوت المتصلة والشح المنفرد
2 271	0	2 271	212	0	212	2 059	0	2 059	2 271	0	2 059	0	0	90	المساكن المتصلة (البيوت و غير البيوت) والبيوت المنفردة والبيوت المتصلة والشح المنفرد
269	18	261	88	0	88	211	18	193	269	18	261	88	0	193	المساكن المتصلة (البيوت و غير البيوت) والبيوت المنفردة والبيوت المتصلة والشح المنفرد
2 441	103	2 338	148	6	143	2 292	97	2 195	2 441	103	2 338	148	6	143	المساكن المتصلة (البيوت و غير البيوت) والبيوت المنفردة والبيوت المتصلة والشح المنفرد
2 701	646	2 106	632	21	631	2 099	625	1 474	2 701	646	2 106	632	21	631	المساكن المتصلة (البيوت و غير البيوت) والبيوت المنفردة والبيوت المتصلة والشح المنفرد
318	36	282	134	2	132	164	34	150	318	36	282	134	2	132	المساكن المتصلة (البيوت و غير البيوت) والبيوت المنفردة والبيوت المتصلة والشح المنفرد
13 336	329	13 007	6 218	32	6 183	8 121	297	7 824	13 336	329	13 007	6 218	32	6 183	المساكن المتصلة (البيوت و غير البيوت) والبيوت المنفردة والبيوت المتصلة والشح المنفرد
477	19	458	5	2	3	472	17	455	477	19	458	5	2	455	المساكن المتصلة (البيوت و غير البيوت) والبيوت المنفردة والبيوت المتصلة والشح المنفرد
9 810	6 714	3 786	2 967	384	2 573	6 553	5 130	1 223	9 810	6 714	3 786	2 967	384	2 573	المساكن المتصلة (البيوت و غير البيوت) والبيوت المنفردة والبيوت المتصلة والشح المنفرد
2 462	483	1 979	934	3	931	1 528	480	1 048	2 462	483	1 979	934	3	931	المساكن المتصلة (البيوت و غير البيوت) والبيوت المنفردة والبيوت المتصلة والشح المنفرد
3 318	0	3 318	1 418	0	1 418	1 900	0	1 900	3 318	0	3 318	1 418	0	1 900	المساكن المتصلة (البيوت و غير البيوت) والبيوت المنفردة والبيوت المتصلة والشح المنفرد
103	0	103	87	0	83	40	0	40	103	0	103	87	0	83	المساكن المتصلة (البيوت و غير البيوت) والبيوت المنفردة والبيوت المتصلة والشح المنفرد
6 600	0	6 600	3 550	0	3 550	2 950	0	2 950	6 600	0	6 600	3 550	0	2 950	المساكن المتصلة (البيوت و غير البيوت) والبيوت المنفردة والبيوت المتصلة والشح المنفرد
33 485	0	33 485	9 672	0	9 672	23 813	0	23 813	33 485	0	33 485	9 672	0	23 813	المساكن المتصلة (البيوت و غير البيوت) والبيوت المنفردة والبيوت المتصلة والشح المنفرد
32 017	359	31 658	6 227	5	6 222	26 790	354	26 436	32 017	359	31 658	6 227	5	6 222	المساكن المتصلة (البيوت و غير البيوت) والبيوت المنفردة والبيوت المتصلة والشح المنفرد

توزيع السكان (البنود) وغير (البنود) القاصيا المقننين الذين اعدل لهم (15 سنة فما فوق)

حسب القسم وأغراب الجنس والتوج

عدد بال (53 - 5)

مجموع	البنود القاصيا المقننين		غير القاصيا المقننين		مجموع		بنود		غير بنود	
	عدد	النسبة	عدد	النسبة	عدد	النسبة	عدد	النسبة	عدد	النسبة
618	31	567	4	1	3	614	30	584	الجنس في شغل مستقل بين الأيدي ومعدات الموت وآلات الحرف	
14960	0	14960	7 539	0	7 539	7 421	0	7 421	المطبخين والخبازة والسجدة و القدم ومعدات الأقباب وبركرو ومسابو المنطع	
1414	0	1 414	286	0	286	1 128	0	1 128	المطبخين في صناعة المكين التابعة والخبير القريبة	
1524	8	1 516	738	1	737	785	7	779	المطبخين في صناعة المكين التابعة والخبز والخبز والخبز	
3062	21	3 041	631	1	630	2 431	20	2 411	مصانع صناعة المنطق واللائقطة	
219	22	197	31	0	31	199	22	166	مصانع صناعة الأوزق والخرقون	
1029	185	843	224	3	221	805	183	622	صناعات المنطع ومن ينسج الملم	
5431	0	5 431	4 459	0	4 459	972	0	972	الخبازون والخبازة	
1 798	7	1 791	1 132	0	1 132	656	7	649	غير من أكر من المكين في الإنتاج ومن ينسج الملم	
50 880	0	60 880	51 378	0	51 378	9 482	0	9 482	الخبازون والخبازة ومن ينسج الملم والخبز والآلات الخبزة وما يدخل بها من معدات	
8 170	0	8 170	959	0	959	7 211	0	7 211	المكين في تصنيع الآلات الخبزة وما يدخل بها من معدات	
9 480	0	9 480	4 759	0	4 759	4 691	0	4 691	المكين في تصنيع معدات الخبز والخبز وما يدخل بها من معدات	
56 404	0	66 404	5 989	0	5 989	60 415	0	60 415	وإخراج الخبزة ومن ينسج الملم	
2806	242	2 564	1 356	21	1 344	1 441	221	1 220	المكين في تصنيع معدات الخبز والخبز وما يدخل بها من معدات	
4 041	203	3 838	341	6	335	3 700	197	3 503	المكين في تصنيع معدات الخبز والخبز وما يدخل بها من معدات	
975	27	948	462	2	450	513	25	488	المكين في تصنيع معدات الخبز والخبز وما يدخل بها من معدات	
116 695	17 408	99 287	9 171	309	8 862	107 494	17 099	90 395	المكين في تصنيع معدات الخبز والخبز وما يدخل بها من معدات	
1 247 293	200 943	1 046 320	216 180	16 355	205 827	1 026 063	190 590	834 493	المكين في تصنيع معدات الخبز والخبز وما يدخل بها من معدات	

توزيع إجمالي السكان العاملين اقتصاديا المعوقين الذين أصغرهم (15 سنة فما فوق) حسب فئات العمر وأقسام المدن والبلد

جدول رقم (54 - 1)

التقسيم الإداري والمناطق الحضرية والريفية والمناطق الحضرية المتوسطة	السكان المعوقون والمتقربون			السكان المعوقون والمتقربون الذين يعملون في الزراعة والصيد والصيد البحري			السكان المعوقون والمتقربون الذين يعملون في التجارة والخدمات			السكان المعوقون والمتقربون الذين يعملون في الصناعة والخدمات والتجارة			إجمالي		
	عدد	النسبة المئوية (%)	النسبة المئوية (%)	عدد	النسبة المئوية (%)	النسبة المئوية (%)	عدد	النسبة المئوية (%)	النسبة المئوية (%)	عدد	النسبة المئوية (%)	النسبة المئوية (%)			
8 343	267	8 056	2 153	34	2 119	1 323	586	786	1	0	1	866	651	215	19 15
28 849	1 407	27 442	9 139	124	9 015	14 726	5 289	9 467	12	0	12	27 450	20 902	6 548	24 20
28 414	1 824	36 690	12 726	192	12 543	37 364	9 489	22 895	219	6	213	72 755	46 504	26 251	29 26
35 382	1 446	33 916	12 668	164	12 424	32 814	6 989	26 625	442	4	438	67 482	33 984	33 498	34 30
28 020	1 353	24 677	8 534	49	8 485	23 222	2 129	21 093	570	7	563	42 362	17 403	24 959	39 36
16 202	1 535	14 667	6 373	36	6 337	14 372	752	13 620	570	5	565	23 984	6 080	17 904	44 40
15 530	2 182	13 348	4 158	24	4 134	12 358	392	11 976	686	5	681	17 355	2 611	14 744	49 45
13 473	2 293	11 180	3 794	16	3 778	9 519	187	9 432	473	1	472	9 818	966	8 852	54 50
13 022	2 214	10 808	3 099	12	3 087	6 879	93	6 786	285	0	285	4 676	369	4 307	59 55
7 254	698	6 656	2 157	9	2 148	3 259	19	3 240	96	1	95	1 614	116	1 498	64 60
1 558	161	1 397	1 455	3	1 452	501	9	492	24	0	24	359	17	342	69 55
480	68	412	635	1	634	124	1	123	8	0	8	101	6	95	74 70
291	20	261	419	3	416	70	1	69	5	0	5	103	4	99	75 فما فوق
0	0	0	0	0	0	0	0	0	0	0	0	0	0	0	غير متعرف
204 798	16 188	189 410	66 229	667	65 672	157 434	26 650	126 673	3 371	29	3 342	286 925	129 613	157 312	إجمالي

توزيع إجمالي السكان العاملين الاقتصادي المقيمين الذين أعمارهم (15 سنة فما فوق)
 حسب فئات العمر والقطاع السكني والجنس

جدول رقم (54 - 2)

مجموع	المجموع الإجمالي			القطاع الزراعي			القطاع الصناعي والخدمي			القطاع التجاري والخدمي			فئات العمر		
	ذكور	إناث	مجموع	الزراعة	الصيد	الغابات	الصناعة والبناء	التجارة	الخدمات	التعليم	الصحة	الترفيه			
44 314	4 108	40 206	16 185	2 170	14 015	143	15	128	8 035	345	7 690	7 286	48	7 217	19 16
200 024	41 686	158 438	59 987	11 489	47 498	720	92	628	39 636	2 122	37 513	20 636	181	20 355	24 20
289 197	64 882	204 615	32 660	3 481	29 079	1 138	79	1 059	61 415	2 885	58 530	17 607	152	17 455	29 26
223 122	44 614	178 508	6 799	262	6 537	1 218	22	1 196	54 636	1 629	53 007	12 281	114	12 167	34 30
148 728	21 648	127 079	907	6	901	744	6	738	28 127	525	27 602	8 232	171	8 061	38 36
92 080	8 907	83 143	601	0	601	394	6	388	26 658	283	26 376	6 796	210	6 586	44 40
78 667	6 753	72 904	303	0	303	299	5	294	21 267	217	21 050	6 701	327	6 374	49 45
62 872	3 934	58 938	221	0	221	192	2	190	18 311	133	18 178	7 771	338	7 435	64 50
52 174	3 239	48 944	92	0	92	119	1	118	14 624	102	14 522	9 398	439	8 959	69 55
32 133	1 261	30 882	39	0	39	48	2	44	8 169	40	8 129	9 489	406	9 033	64 60
18 110	675	17 435	0	0	0	3	0	3	2 276	12	2 264	11 934	473	11 461	69 66
10 171	380	9 811	1	0	1	0	0	0	681	5	676	8 141	279	7 862	74 70
9 711	294	9 417	0	0	0	0	0	0	426	7	419	8 407	259	8 148	75
0	0	0	0	0	0	0	0	0	0	0	0	0	0	0	غير معين
1 241 283	206 643	1 040 320	116 845	17 408	99 297	6 016	230	4 786	293 260	8 305	284 955	133 968	3 486	130 413	المجموع

توزيع السكان اللذين اكتسبوا الجنسية اللبنانية الذين اجتمع لهم (15 سنة قبل حلول)
 حسب فئات العمر والقيم السكنية والتابع

مجموع (55 - 1)

رقم الفئات العمرية	السكان الذين اكتسبوا الجنسية اللبنانية الذين اجتمع لهم (15 سنة قبل حلول)		السكان الذين اكتسبوا الجنسية اللبنانية الذين اجتمع لهم (15 سنة قبل حلول)		السكان الذين اكتسبوا الجنسية اللبنانية الذين اجتمع لهم (15 سنة قبل حلول)		السكان الذين اكتسبوا الجنسية اللبنانية الذين اجتمع لهم (15 سنة قبل حلول)		السكان الذين اكتسبوا الجنسية اللبنانية الذين اجتمع لهم (15 سنة قبل حلول)		مجموع					
	عدد	قيمة	عدد	قيمة	عدد	قيمة	عدد	قيمة	عدد	قيمة						
7 965	258	7 707	1 672	30	1 842	1 288	544	744	1	0	1	832	635	197	19 15	
26 993	1 264	26 719	7 127	96	7 031	14 663	5 178	9 295	11	0	11	26 906	20 627	6 279	24 20	
35 401	1 667	33 834	9 459	162	9 307	31 645	9 315	22 330	204	4	206	70 114	46 412	24 702	29 26	
32 281	1 154	31 227	8 131	128	9 003	31 562	6 828	24 724	401	3	398	62 685	32 731	29 964	34 30	
23 590	1 067	22 523	6 224	21	6 203	22 036	1 973	20 063	499	6	493	36 849	16 873	20 978	39 35	
14 599	1 289	13 330	4 160	15	4 145	13 559	605	12 954	494	4	496	18 197	4 754	13 443	44 40	
14 434	2 603	12 431	3 489	9	3 480	11 766	260	11 486	600	4	596	13 607	1 876	11 731	48 45	
12 754	2 206	10 949	3 376	8	3 368	9 270	141	9 129	404	0	404	6 619	640	5 979	54 50	
12 601	2 165	10 426	2 830	8	2 822	6 688	68	6 620	219	0	219	3 600	251	3 349	59 55	
7 030	580	6 450	2 031	2	2 029	3 212	13	3 199	81	0	81	1 265	55	1 200	64 60	
1 439	154	1 265	1 085	2	1 083	483	8	475	22	0	22	282	9	273	68 65	
440	63	377	614	1	610	119	1	118	7	0	7	83	2	81	74 70	
256	19	237	397	3	394	66	0	66	5	0	5	83	2	81	75 قبل حلول	
0	0	0	0	0	0	0	0	0	0	0	0	0	0	0	0	0
169 873	13 708	176 106	51 892	475	51 417	166 147	24 954	121 193	2 948	21	2 927	241 022	122 667	118 355	المجموع	

توزيع السكان المقيمين بالمناطق السكنية التي أصدر لهم (15 سنة قبل تقري) حسب طاقات العمل والقسم المهني حسب طاقات العمل والقسم المهني

جدول رقم (55 - 2)

المجموع	المجموع		المجموع		المجموع		المجموع		المجموع		المجموع				
	الذكور	الإناث	الذكور	الإناث	الذكور	الإناث	الذكور	الإناث	الذكور	الإناث					
37 106	3 967	33 139	15 281	2 118	13 163	128	15	113	4 172	373	3 849	5 707	44	5 733	19 16
172 135	40 840	131 295	56 905	11 349	46 556	638	89	549	24 671	2 071	22 500	14 631	166	14 565	24 30
224 761	62 822	161 939	30 107	3 380	26 719	1 009	78	931	36 607	2 770	33 837	10 215	136	10 079	29 25
177 318	42 720	134 590	6 171	243	4 928	1 061	21	1 040	29 263	1 624	27 739	5 663	96	5 567	34 30
113 681	19 670	94 011	30	1	29	614	6	608	19 841	461	19 480	3 798	162	3 636	39 35
68 874	7 000	61 794	0	0	0	294	3	291	14 360	235	14 134	3 211	204	3 007	44 40
63 261	4 675	68 596	0	0	0	216	5	211	14 165	160	13 985	4 884	318	4 686	49 45
63 830	3 446	60 384	0	0	0	128	2	126	14 633	117	14 416	6 746	333	6 413	64 50
47 204	3 014	44 190	0	0	0	87	1	86	12 645	86	12 469	8 734	435	8 299	69 55
30 190	1 162	29 028	0	0	0	38	2	36	7 406	36	7 370	9 137	464	8 673	64 60
17 381	660	16 723	0	0	0	0	0	0	1 967	12	1 975	11 703	473	11 310	69 65
9 928	360	9 678	0	0	0	0	0	0	590	4	688	8 076	279	7 799	74 70
9 614	288	9 226	0	0	0	0	0	0	328	5	323	8 579	289	8 120	75
0	0	0	0	0	0	0	0	0	0	0	0	0	0	0	غير معين
1 025 083	190 690	834 493	107 494	17 099	90 395	4 213	222	3 991	160 460	7 815	172 653	101 026	3 309	97 667	المجموع

توزيع إجمالي السكان الملتحقين بالخدمات التعليمية التي أصدرهم (15 سنة فما فوق)
 حسب الحالة التعليمية وأقسام الجنس والنوع

جدول رقم (56 - 1)

التصنيفات الجنسية والجنس والعرقية والدينية والإثنية والدينية والعرقية والدينية والإثنية	التصنيفات الجنسية والجنس والعرقية والدينية والإثنية		التصنيفات الجنسية والجنس والعرقية والدينية والإثنية		التصنيفات الجنسية والجنس والعرقية والدينية والإثنية		التصنيفات الجنسية والجنس والعرقية والدينية والإثنية		التصنيفات الجنسية والجنس والعرقية والدينية والإثنية		التصنيفات الجنسية والجنس والعرقية والدينية والإثنية				
	عدد	النسبة	عدد	النسبة	عدد	النسبة	عدد	النسبة	عدد	النسبة					
41 019	9 848	31 471	10 740	161	10 579	223	11	212	0	0	1 014	168	865	لغتي	
32 634	1 778	30 856	12 874	86	12 788	13 961	1 360	12 611	0	0	2 086	400	1 686	لغتي	
45 686	1 368	44 218	12 116	173	11 938	23 423	3 733	19 690	365	362	3 370	1 480	1 890	لغتي	
44 491	1 330	43 161	15 694	165	15 539	43 619	7 460	36 159	897	3	594	28 165	18 089	لغتي	
30 448	1 070	29 379	11 770	63	11 707	60 596	11 239	46 357	1 046	7	1 039	147 441	61 691	لغتي	
672	21	651	309	0	309	2 056	372	1 684	65	0	4 047	871	3 176	لغتي	
9 854	265	9 589	2 696	14	2 682	11 609	1 689	9 820	1 296	16	1 280	70 705	52 937	لغتي	
93	8	85	30	0	30	44	4	40	2	0	2	97	78	لغتي	
204 758	15 385	189 410	66 229	657	65 672	151 431	25 858	125 673	3 371	29	3 342	266 825	129 613	137 312	لغتي

كوزنق اجناسى المسكن المقيمين الذين اصطلحوا (15 سنة فما فوق)
حسب الحالة الزوجية والتم المسكن والنوع

الرقم التسلسلى	التم المسكن				الحالة الزوجية				المسكن المقيم	النوع	المسكن المقيم	النوع			
	مسكن	غير مسكن	مسكن	غير مسكن	متزوج	غير متزوج	متزوج	غير متزوج							
188 079	13 880	174 199	6 039	63	5 476	725	18	707	62 456	932	61 524	66 363	2 988	63 376	اسس
166 262	5 664	160 996	13 946	158	13 791	870	19	861	63 005	1 632	61 373	26 873	141	26 732	تمن الزوجية
180 022	9 999	170 023	22 462	267	21 895	1 238	25	1 213	54 302	2 843	51 459	17 460	102	17 358	التمسك الزوجية او ما يعادلها
237 122	35 291	201 831	22 406	757	21 649	966	50	916	66 783	2 361	64 422	14 401	109	14 292	التمسك الزوجية او ما يعادلها
349 119	111 830	237 289	42 269	13 009	29 260	694	87	607	51 410	497	50 913	7 444	100	7 346	التمسك الزوجية او ما يعادلها
9 897	1 492	8 406	1 366	219	1 139	22	2	20	1 279	7	1 272	89	0	89	تمسك طرف الزوجية وتمن عامة
109 090	22 753	86 337	8 964	2 930	6 034	181	29	152	2 965	36	2 930	820	7	913	تمسك عامة فما فوق
1 682	44	1 638	16	5	13	330	0	330	1 060	8	1 062	18	0	18	غير مسكن
4 241 263	200 943	4 040 320	116 666	37 408	99 257	5 016	230	4 786	293 260	8 305	204 956	133 569	2 455	130 113	المجموع

توزيع السكان المقيمين الدائمين في المملكة المغربية الذين اعتزل عملهم (15 سنة فما فوق)
 حسب الحالة الزوجية والقسم الجنس والتوجه

مجموع (1-57)

البلديات المدينة والريفية والبلديات الحضرية والبلديات الريفية الحضرية	السكان المقيمين الدائمين		السكان المقيمين الدائمين		السكان المقيمين الدائمين		السكان المقيمين الدائمين		السكان المقيمين الدائمين		السكان المقيمين الدائمين	البلديات			
	الذكور	الإناث	الذكور	الإناث	الذكور	الإناث	الذكور	الإناث	الذكور	الإناث					
36 400	8 845	27 555	6 576	56	6 520	218	11	207	0	0	952	149	803	أساس	
28 985	4 380	27 505	8 840	84	8 756	13 544	1 261	12 283	0	0	1 841	424	1 417	بلديات حضرية	
44 182	1 179	42 903	10 900	163	10 737	23 196	3 672	19 494	358	3	355	3 254	1 453	1 801	البلديات الريفية الحضرية والبلديات الريفية
42 808	1 144	41 664	14 072	134	13 878	43 015	7 317	36 698	574	3	571	36 418	20 958	14 460	البلديات الريفية الحضرية والبلديات الريفية
27 034	949	26 085	8 989	47	8 942	53 787	10 825	42 972	967	4	963	141 572	83 292	58 280	البلديات الريفية الحضرية والبلديات الريفية
602	18	584	259	0	269	1 803	368	1 437	80	0	50	3 195	742	2 453	بلديات حضرية وبلديات ريفية
9 591	253	9 338	2 294	11	2 283	10 487	1 509	8 988	998	11	897	54 755	15 838	38 918	بلديات حضرية وبلديات ريفية
13	0	13	2	0	2	17	3	14	1	0	1	34	11	23	بلديات حضرية وبلديات ريفية
189 873	13 759	176 105	51 892	476	51 417	146 147	24 954	121 193	2 048	21	2 927	341 022	122 867	118 155	المجموع

توزيع السكان الطبيعيين المقيمين في المناطق الحضرية التي أعلن لهم (15 سنة فما فوق)
 حسب الحالة الزوجية والجنس والشغل

بملازم (2 - 57)

المجموع	ذكور	انثى	المناطق الحضرية		المناطق الريفية		المناطق الحضرية		المناطق الريفية		المجموع	الجنس			
			المناطق الحضرية	المناطق الريفية	المناطق الحضرية	المناطق الريفية	المناطق الحضرية	المناطق الريفية							
123 945	12 479	111 066	2 394	46	2 339	542	18	524	30 187	824	29 363	46 686	2 931	43 755	الرجل
118 174	4 696	113 278	10 951	129	10 822	784	19	765	34 454	1 495	32 959	18 795	124	18 671	المرأة
162 361	9 608	162 753	21 633	245	21 388	1 199	24	1 175	41 662	2 769	38 893	16 037	106	15 937	الجنس المزدوج
213 667	32 718	180 939	21 581	739	20 842	931	48	883	42 547	2 270	40 277	13 073	105	12 968	الجنس المزدوج
309 927	108 661	201 266	41 202	12 940	28 262	598	84	514	29 566	417	29 149	5 592	103	5 489	الجنس المزدوج
7 967	1 334	6 623	1 320	211	1 109	18	1	17	524	6	518	76	0	76	الجنس المزدوج
88 986	20 476	68 480	8 415	2 787	5 628	141	28	113	1 900	33	1 467	764	6	768	الجنس المزدوج
166	18	88	8	3	5	0	0	0	28	1	27	3	0	3	الجنس المزدوج
1 055 043	190 590	434 482	107 494	47 099	90 395	4 213	222	3 991	190 466	7 615	172 853	101 026	3 389	97 637	الجنس المزدوج

توزيع إجمالي السكان العاملين القسيمة التي أصدرها (15 سنة لما فوق)
 حسب الحالة الاجتماعية وأقسام العمل والتوع

جدول رقم (8 - 1)

الوظائف والتخصصات والتعليمات والتعليمات والتعليمات	المستعملون بالعمالة		المستعملون بالعمالة		المستعملون بالعمالة		المستعملون بالعمالة		المستعملون بالعمالة		المستعملون بالعمالة		المستعملون بالعمالة		
	عدد	نسبة	عدد	نسبة	عدد	نسبة	عدد	نسبة	عدد	نسبة	عدد	نسبة			
79 948	3 898	76 060	26 424	405	28 029	55 099	17 186	37 913	293	7	286	98 766	59 885	39 181	لم يسبق له أو لها التوقيع
118 483	8 786	111 697	39 175	168	39 007	94 123	7 365	86 758	3 066	19	3 036	163 666	66 168	97 297	متردد أو متفرجة
2 954	1 546	1 108	406	45	360	1 524	1 004	620	18	1	17	3 292	2 664	638	مطلق أو متعلقة
3 713	3 108	545	216	39	176	565	303	282	6	2	3	1 401	1 205	196	أرسل أو أرسلت
0	0	0	0	0	0	0	0	0	0	0	0	0	0	0	غير معين
204 798	15 388	189 410	66 220	657	65 572	161 431	25 650	125 573	3 371	20	3 342	266 925	129 613	157 312	المجموع

توزيع إجمالي السكان العاملين اقتصاديا النقيض الذين أصغر من (15 سنة فما فوق)
 حسب الحالة الاجتماعية والقسم المهني والتبع

جدول رقم (58 - 2)

القطاع	التقسيم المهني		التقسيم الاقتصادي		التقسيم الاجتماعي		التقسيم التعليمي		التقسيم السكني		التقسيم الإداري		مجموع			
	عدد	النسبة	عدد	النسبة	عدد	النسبة	عدد	النسبة	عدد	النسبة	عدد	النسبة				
إجمالي	104 900	100	427 415	107 187	16 900	90 287	2 593	189	2 174	115 283	6 245	108 938	46 742	395	46 347	لم يبق له في أي القطاع
687 894	82 768	605 126	9 253	494	8 759	2 346	22	2 326	175 613	1 359	174 254	82 378	386	81 892	متردد أو متفرجة	
10 510	5 772	4 738	203	14	189	88	12	76	4 652	354	1 198	674	142	532	مطلق أو متعلق	
10 544	7 503	3 041	22	0	22	17	7	10	812	247	565	3 774	2 532	1 242	لرسالة أو لرسالة	
0	0	0	0	0	0	0	0	0	0	0	0	0	0	0	غير معين	
1 241 263	260 943	1 040 320	146 546	17 408	99 257	5 116	230	4 786	293 266	5 505	284 656	133 666	3 466	159 113	المجموع	

توزيع السكان المقيمين بالمناطق الاقتصادية المتكاملة التي أعلن لهم (15 سنة فما فوق)
 حسب الحالة الزوجية والقسم السكني والجنس

جدول رقم (59 - 1)

المجموع	المساكن المستقلة		المساكن المتعددة		المساكن المؤقتة		المساكن المتكاملة		المساكن الاقتصادية المتكاملة		المساكن الاقتصادية المتكاملة		المجموع	النسبة المئوية	
	عدد	أشخاص	عدد	أشخاص	عدد	أشخاص	عدد	أشخاص	عدد	أشخاص	عدد	أشخاص			
189 873	13 768	178 105	51 892	475	61 417	146 147	24 954	121 183	2 949	21	2 927	241 022	122 867	118 155	المجموع
0	0	0	0	0	0	0	0	0	0	0	0	0	0	0	غير سكن
3 480	2 577	903	168	20	148	825	257	268	5	2	3	1 214	1 056	158	رئيس أو مساعدة
2 345	1 312	1 033	317	23	294	1 536	934	602	18	1	17	3 097	2 514	583	مطلق أو متفردة
109 993	6 960	104 033	31 686	70	31 616	90 307	6 814	83 493	2 854	11	2 643	142 853	61 586	81 265	متفرد أو متفردة
74 055	3 519	70 536	19 721	362	19 359	53 779	16 949	36 830	271	7	264	93 858	57 689	36 169	لم يعلن له أو لها الزواج
المجموع	عدد	أشخاص	مجموع	عدد	أشخاص	مجموع	عدد	أشخاص	مجموع	عدد	أشخاص	مجموع	عدد	أشخاص	

توزيع السكان الذين يعانون القصبية القويين الذين أصلهم (15 سنة فما فوق)
 حسب الحالة الزوجية والقسم السكني والتبع

جدول رقم (59 - 2)

المجموع	القسمة الجغرافية		القسمة السكنية		الحالات الزوجية		المجموع	المجموع	المجموع	المجموع	المجموع	المجموع	المجموع	المجموع	المجموع	المجموع	المجموع	المجموع
	ريف	حضر	ريف	حضر	متزوجين غير متعلقين حسب السكن والجنس مع بعضهم البعض	متزوجين غير متعلقين حسب السكن والجنس مع بعضهم البعض												
445 818	101 857	343 961	102 408	76 598	85 810	2 054	185	1 869	67 448	6 193	61 256	32 223	365	31 858				لم يسجل له أو لها الزواج
560 309	76 420	483 889	4 894	487	4 407	2 058	19	2 040	111 348	1 134	110 214	64 615	337	64 178				متزوج أو متزوجة
9 196	5 248	3 960	177	14	163	86	11	75	1 045	278	767	577	141	436				متعلق أو متعلقة
9 758	7 055	2 703	15	0	15	14	7	7	826	210	416	3 711	2 526	1 185				ارسل أو ارسلت
0	0	0	0	0	0	0	0	0	0	0	0	0	0	0				غير متعلق
1 025 083	199 590	824 493	107 404	17 098	90 306	4 213	222	3 951	189 466	7 815	172 651	101 026	3 368	97 657				المجموع

القسم التاسع

السكان العاملون اقتصادياً المقيمون
الذين أعمارهم (15 سنة فما فوق)
حسب أقسام وأبواب النشاط الاقتصادي

توزيع إجمالي السكان العاملين اقتصاديا النقيض الذين أُعزل لهم (5 أمانة لها فوق)
 حسب المناطق والقسم التكتلي الاقتصادي والتابع

جدول رقم (60) - 1

المحافظة	المناطق الحضرية				المناطق الريفية				المناطق الحضرية				المناطق الريفية				إجمالي
	عدد	النسبة	النسبة	النسبة	عدد	النسبة	النسبة	النسبة	عدد	النسبة	النسبة	النسبة	عدد	النسبة	النسبة	النسبة	
الرياض	1 065	39	1 016	1 929	161	1 768	896	23	872	3 906	218	3 688					
البحرين	2 480	176	2 305	6 763	913	6 840	406	7	399	10 249	171	10 078					
القطر	6 278	302	4 976	16 689	1 798	14 891	3 757	242	3 515	14 177	324	13 853					
الكويت	1 477	47	1 430	3 726	405	3 321	5 395	47	5 348	6 314	79	6 235					
السعودية	392	11	381	669	41	528	978	2	976	2 866	43	2 813					
البحرين	356	14	341	274	79	195	801	1	800	1 773	92	1 681					
البحرين	643	7	636	1 617	222	1 395	149	4	148	2 122	77	2 045					
البحرين	2 662	22	2 930	13 943	792	13 151	968	5	963	15 295	334	14 961					
البحرين	1 498	6	1 492	2 783	231	2 552	446	0	446	12 978	412	12 566					
البحرين	8 000	486	7 514	31 099	2 868	26 230	7 961	414	7 567	31 436	836	30 601					
البحرين	3 060	130	2 960	11 327	1 434	9 893	1 824	23	1 801	23 664	648	22 916					
البحرين	2 296	65	2 241	3 704	832	2 872	1 343	7	1 336	10 008	401	9 607					
البحرين	2 427	134	2 293	4 098	867	3 211	308	6	302	11 536	696	10 840					
البحرين	31 303	1 428	30 505	98 614	10 864	87 347	26 251	778	24 473	146 214	4 330	141 884					

توزيع إجمالي السكان المقيمين اقتصادياً القيمين الذين أصغر من (15 سنة) لفرد (عراق)
 حسب المنطقة والقسم للتخطيط الاقتصادي والوضع

جدول رقم (60 - 2)

القسم الاقتصادي	القسم الاقتصادي						إجمالي	النسبة المئوية
	تجارة	صناعة	خدمات	زراعة	خدمات	خدمات		
البلد	26	1 650	26	1 676	26	1 676	26	1 650
البحر الأصغر	72	5 815	72	5 887	72	5 887	72	5 815
مدن بغداد	191	13 190	191	13 381	191	13 381	191	13 190
الوسطى	25	6 217	25	6 242	25	6 242	25	6 217
الريفات	7	2 086	7	2 073	7	2 073	7	2 086
الطرق	9	1 695	9	1 614	9	1 614	9	1 695
مواقع المدن	2	1 012	2	1 014	2	1 014	2	1 012
مصرفية	29	6 755	29	5 794	29	5 794	29	6 755
مصرفية	11	3 641	11	3 652	11	3 652	11	3 641
مطبخ	338	21 492	338	21 030	338	21 030	338	21 492
الزراعة	57	10 386	57	10 423	57	10 423	57	10 386
الزراعة	35	7 373	35	7 408	35	7 408	35	7 373
الزراعة	30	3 523	30	3 553	30	3 553	30	3 523
الزراعة	308	2 846	308	2 878	308	2 878	308	2 846
الزراعة	92	3 125	92	3 033	92	3 033	92	3 125
الزراعة	146	4 585	146	4 418	146	4 418	146	4 585
الزراعة	799	22 758	799	21 968	799	21 968	799	22 758
الزراعة	4	2 932	4	2 828	4	2 828	4	2 932
الزراعة	31	7 600	31	7 668	31	7 668	31	7 600
الزراعة	2	653	2	651	2	651	2	653
الزراعة	16	179	16	179	16	179	16	199
الزراعة	39	128	39	372	39	372	39	167
الزراعة	15	102	15	1 017	15	1 017	15	117
الزراعة	71	2 526	71	2 526	71	2 526	71	658
الزراعة	467	12 557	467	12 598	467	12 598	467	3 058
الزراعة	270	3 510	270	3 510	270	3 510	270	1 239
الزراعة	163	1 497	163	1 497	163	1 497	163	362
الزراعة	109	2 519	109	2 519	109	2 519	109	3 028
الزراعة	208	6 381	208	6 381	208	6 381	208	6 680
الزراعة	873	22 726	873	22 726	873	22 726	873	23 598
الزراعة	142	4 657	142	4 657	142	4 657	142	4 790
الزراعة	23	1 211	23	1 211	23	1 211	23	1 234
الزراعة	23	539	23	539	23	539	23	562
الزراعة	20	760	20	760	20	760	20	851
الزراعة	65	8 256	65	8 256	65	8 256	65	8 321
الزراعة	17	2 154	17	2 154	17	2 154	17	2 171
الزراعة	324	9 788	324	9 788	324	9 788	324	35 615
الزراعة	1 403	34 212	1 403	34 212	1 403	34 212	1 403	35 615
الزراعة	324	10 423	324	10 423	324	10 423	324	10 112
الزراعة	99	3 507	99	3 507	99	3 507	99	3 606
الزراعة	217	4 815	217	4 815	217	4 815	217	5 132
الزراعة	268	2 846	268	2 878	268	2 878	268	2 846
الزراعة	92	3 125	92	3 033	92	3 033	92	3 125
الزراعة	146	4 585	146	4 418	146	4 418	146	4 585
الزراعة	799	22 758	799	21 968	799	21 968	799	22 758
الزراعة	4	2 932	4	2 828	4	2 828	4	2 932
الزراعة	31	7 600	31	7 668	31	7 668	31	7 600
الزراعة	2	653	2	651	2	651	2	653
الزراعة	16	179	16	179	16	179	16	199
الزراعة	39	128	39	372	39	372	39	167
الزراعة	15	102	15	1 017	15	1 017	15	117
الزراعة	71	2 526	71	2 526	71	2 526	71	658
الزراعة	467	12 557	467	12 598	467	12 598	467	3 058
الزراعة	270	3 510	270	3 510	270	3 510	270	1 239
الزراعة	163	1 497	163	1 497	163	1 497	163	362
الزراعة	109	2 519	109	2 519	109	2 519	109	3 028
الزراعة	208	6 381	208	6 381	208	6 381	208	6 680
الزراعة	873	22 726	873	22 726	873	22 726	873	23 598
الزراعة	142	4 657	142	4 657	142	4 657	142	4 790
الزراعة	23	1 211	23	1 211	23	1 211	23	1 234
الزراعة	23	539	23	539	23	539	23	562
الزراعة	20	760	20	760	20	760	20	851
الزراعة	65	8 256	65	8 256	65	8 256	65	8 321
الزراعة	17	2 154	17	2 154	17	2 154	17	2 171
الزراعة	324	9 788	324	9 788	324	9 788	324	35 615
الزراعة	1 403	34 212	1 403	34 212	1 403	34 212	1 403	35 615
الزراعة	324	10 423	324	10 423	324	10 423	324	10 112
الزراعة	99	3 507	99	3 507	99	3 507	99	3 606
الزراعة	217	4 815	217	4 815	217	4 815	217	5 132
الزراعة	268	2 846	268	2 878	268	2 878	268	2 846
الزراعة	92	3 125	92	3 033	92	3 033	92	3 125
الزراعة	146	4 585	146	4 418	146	4 418	146	4 585
الزراعة	799	22 758	799	21 968	799	21 968	799	22 758
الزراعة	4	2 932	4	2 828	4	2 828	4	2 932
الزراعة	31	7 600	31	7 668	31	7 668	31	7 600
الزراعة	2	653	2	651	2	651	2	653
الزراعة	16	179	16	179	16	179	16	199
الزراعة	39	128	39	372	39	372	39	167
الزراعة	15	102	15	1 017	15	1 017	15	117
الزراعة	71	2 526	71	2 526	71	2 526	71	658
الزراعة	467	12 557	467	12 598	467	12 598	467	3 058
الزراعة	270	3 510	270	3 510	270	3 510	270	1 239
الزراعة	163	1 497	163	1 497	163	1 497	163	362
الزراعة	109	2 519	109	2 519	109	2 519	109	3 028
الزراعة	208	6 381	208	6 381	208	6 381	208	6 680
الزراعة	873	22 726	873	22 726	873	22 726	873	23 598
الزراعة	142	4 657	142	4 657	142	4 657	142	4 790
الزراعة	23	1 211	23	1 211	23	1 211	23	1 234
الزراعة	23	539	23	539	23	539	23	562
الزراعة	20	760	20	760	20	760	20	851
الزراعة	65	8 256	65	8 256	65	8 256	65	8 321
الزراعة	17	2 154	17	2 154	17	2 154	17	2 171
الزراعة	324	9 788	324	9 788	324	9 788	324	35 615
الزراعة	1 403	34 212	1 403	34 212	1 403	34 212	1 403	35 615
الزراعة	324	10 423	324	10 423	324	10 423	324	10 112
الزراعة	99	3 507	99	3 507	99	3 507	99	3 606
الزراعة	217	4 815	217	4 815	217	4 815	217	5 132
الزراعة	268	2 846	268	2 878	268	2 878	268	2 846
الزراعة	92	3 125	92	3 033	92	3 033	92	3 125
الزراعة	146	4 585	146	4 418	146	4 418	146	4 585
الزراعة	799	22 758	799	21 968	799	21 968	799	22 758
الزراعة	4	2 932	4	2 828	4	2 828	4	2 932
الزراعة	31	7 600	31	7 668	31	7 668	31	7 600
الزراعة	2	653	2	651	2	651	2	653
الزراعة	16	179	16	179	16	179	16	199
الزراعة	39	128	39	372	39	372	39	167
الزراعة	15	102	15	1 017	15	1 017	15	117
الزراعة	71	2 526	71	2 526	71	2 526	71	658
الزراعة	467	12 557	467	12 598	467	12 598	467	3 058
الزراعة	270	3 510	270	3 510	270	3 510	270	1 239
الزراعة	163	1 497	163	1 497	163	1 497	163	362
الزراعة	109	2 519	109	2 519	109	2 519	109	3 028
الزراعة	208	6 381	208	6 381	208	6 381	208	6 680
الزراعة	873	22 726	873	22 726	873	22 726	873	23 598
الزراعة	142	4 657	142	4 657	142	4 657	142	4 790
الزراعة	23	1 211	23	1 211	23	1 211	23	1 234
الزراعة	23	539	23	539	23	539	23	562
الزراعة	20	760	20	760	20	760	20	851
الزراعة	65	8 256	65	8 256	65	8 256	65	8 321
الزراعة	17	2 154	17	2 154	17	2 154	17	2 171
الزراعة	324	9 788	324	9 788	324	9 788	324	35 615
الزراعة	1 403	34 212	1 403	34 212	1 403	34 212	1 403	35 615
الزراعة	324	10 423	324	10 423	324	10 423	324	10 112
الزراعة	99	3 507	99	3 507	99	3 507	99	3 606
الزراعة	217	4 815	217	4 815	217	4 815	217	5 132
الزراعة	268	2 846	268	2 878	268	2 878	268	2 846
الزراعة	92	3 125	92	3 033	92	3 033	92	3 125
الزراعة	146	4 585	146	4 418	146	4 418	146	4 585
الزراعة	799	22 758	799	21 968	799	21 968	799	22 758
الزراعة	4	2 932	4	2 828	4			

توزيع السكان اليبسطين الفلسطينيين الاقتصادي الذين أعلنوا عدم (5) نسبة قبل أيلول
 حسب المناطق والأقسام النشاط الاقتصادي والزوج

جدول رقم (61 - 1)

البلد	قسم النشاط الاقتصادي										إجمالي	
	الزراعة وصيد الأسماك	السياحة والفنادق	التجارة وبيع التجزئة	الصناعة والحرف اليدوية	الخدمات	البناء	النقل والاتصالات	الطاقة والمياه	الخدمات المالية والتأمين	الخدمات المهنية والإدارية		
عدد السكان	عدد السكان	عدد السكان	عدد السكان	عدد السكان	عدد السكان	عدد السكان	عدد السكان	عدد السكان	عدد السكان	عدد السكان	عدد السكان	عدد السكان
395	39	986	1 371	152	1 219	794	22	772	3 611	212	3 299	البلد
2 353	173	2 190	4 949	887	4 062	376	7	369	8 151	167	7 984	المجالس البلدية
4 903	284	4 619	12 137	1 739	10 398	3 432	233	3 199	7 670	307	7 363	مجالس البلديات
1 401	46	1 355	2 895	369	2 516	2 892	42	2 850	4 706	76	4 630	البلديات
340	11	329	232	40	192	307	2	305	1 761	39	1 742	البلديات
347	14	333	226	79	147	166	1	165	1 639	92	1 447	بلدية
619	5	614	1 030	216	814	147	1	146	1 918	75	1 843	مجالس البلديات
2 794	20	2 774	12 192	798	11 434	947	6	942	14 532	333	14 199	مجالس البلديات
1 475	6	1 469	2 170	231	1 939	470	0	420	11 657	412	11 445	البلديات
7 529	471	7 058	24 925	2 657	22 268	7 312	332	6 980	22 166	769	21 397	مجالس البلديات
2 906	129	2 777	7 650	1 309	6 311	1 179	22	1 157	17 993	636	17 357	بلدية
2 241	54	2 187	2 862	616	2 046	1 093	7	1 076	9 206	400	8 806	مجالس البلديات
2 210	133	2 077	2 209	868	1 351	230	5	225	6 883	688	6 195	قرى
30 123	1 385	28 738	74 806	10 111	64 697	19 285	679	18 606	111 915	4 206	107 709	إجمالي

توزيع السكان الذين انتموا القوميين الذين أصلهم (أو أباؤهم) من أصول عربية
 حسب المناطق والقسم التثاقف الاقتصادي والزوج

جدول رقم (61 - 2)

البلد	القسم الاقتصادي		الزوج		التثاقف		إجمالي									
	عدد	نسبة	عدد	نسبة	عدد	نسبة										
البحرين	336	90	246	1 488	162	1 326	1 904	106	1 798	412	24	388	15 948	613	16 336	البحرين
قطر	1 188	288	900	3 147	266	2 881	4 666	280	4 385	1 795	63	1 732	15 948	613	16 336	قطر
الكويت	2 923	743	2 180	11 849	448	11 401	16 535	780	15 756	3 075	145	2 930	15 948	613	16 336	الكويت
السعودية	522	130	392	2 413	70	2 343	3 215	110	3 105	835	8	827	15 948	613	16 336	السعودية
الإمارات	99	13	86	710	26	684	828	23	805	176	6	170	15 948	613	16 336	الإمارات
عمان	198	36	122	366	18	348	471	21	450	141	7	134	15 948	613	16 336	عمان
البحرين	188	14	174	636	2	634	696	16	670	133	0	133	15 948	613	16 336	البحرين
قطر	1 201	82	1 119	7 374	23	7 351	7 753	43	7 720	1 789	16	1 773	15 948	613	16 336	قطر
السعودية	582	37	545	2 488	4	2 484	1 840	16	1 824	688	2	686	15 948	613	16 336	السعودية
الإمارات	8 224	1 386	6 838	22 035	761	21 274	30 027	1 042	28 985	5 293	240	5 053	15 948	613	16 336	الإمارات
البحرين	1 850	373	1 477	4 277	143	4 134	7 711	253	7 458	1 157	45	1 112	15 948	613	16 336	البحرين
قطر	1 147	211	936	3 068	92	2 976	3 208	80	3 128	965	31	934	15 948	613	16 336	قطر
الكويت	1 053	303	750	2 365	267	2 098	3 346	171	3 175	690	26	664	15 948	613	16 336	الكويت
الإجمالي	19 481	3 883	15 793	67 216	2 880	59 335	67 000	2 941	79 069	16 948	613	16 336	15 948	613	16 336	الإجمالي

توزيع السكان الطبيعيين الاقتصاديين الذين اعمارهم (5) سنة فما فوق)
 حسب المناطق والقسم النشاط الاقتصادي والجنس

جدول رقم (61 - 3)

البلديات	القسم الثالث من الاقتصاد الوطني						القسم الثاني من الاقتصاد الوطني						القسم الأول من الاقتصاد الوطني					
	مجموع	ذكور	إناث	مجموع	ذكور	إناث	مجموع	ذكور	إناث	مجموع	ذكور	إناث	مجموع	ذكور	إناث	مجموع	ذكور	إناث
الجزيرة	31 813	7 332	24 481	3 194	771	2 423	597	33	564	17 211	5 721	11 490	456 526	147 355	348 971	المجموع		
الجزيرة الشمالية	84 344	19 866	64 488	12 320	2 068	10 252	794	30	764	44 606	15 629	28 977						
الجزيرة الوسطى	137 832	23 260	114 592	16 666	1 797	14 799	730	38	692	68 011	16 736	41 275						
الجزيرة الجنوبية	43 316	6 031	37 284	6 560	264	6 306	260	4	256	18 626	4 922	13 704						
الجزيرة الغربية	9 350	1 094	8 256	1 041	35	1 006	93	4	89	3 943	885	3 048						
الجزيرة الشمالية الغربية	10 186	3 059	7 127	1 094	380	734	47	3	44	5 632	2 430	3 202						
الجزيرة الجنوبية الغربية	13 466	1 722	11 734	804	63	751	52	1	51	7 243	1 339	5 904						
الجزيرة الجنوبية الشرقية	91 746	7 678	84 108	7 749	680	7 069	125	2	123	35 200	9 616	29 684						
الجزيرة الشمالية الشرقية	45 694	3 302	42 392	3 382	316	3 066	90	0	90	20 802	2 278	18 524						
الجزيرة الجنوبية الشرقية	300 957	67 870	243 087	33 075	6 122	26 953	881	69	812	139 468	44 039	96 429						
الجزيرة الشمالية الغربية	123 916	29 717	94 199	9 070	1 428	7 642	388	29	357	69 827	26 350	44 477						
الجزيرة الجنوبية الغربية	67 406	13 099	54 316	6 748	1 436	5 312	195	4	191	36 682	9 558	26 724						
الجزيرة الجنوبية الشرقية	65 669	16 688	48 981	6 951	1 779	5 172	237	18	221	38 995	12 442	26 553						
المجموع	1 025 063	190 590	834 483	187 484	17 099	90 396	4 467	233	4 284	456 526	147 355	348 971						

توزيع السكان المحليين الاقتصاديين (البيوتن وغير البيوتن) الذين أعمارهم (15 سنة فما فوق)
 حسب القسم وأول النشاط الاقتصادي والجنس

جدول رقم (62 - 1)

مجموع	الذكور			الإناث			المجموع			النشاط الاقتصادي
	عدد	النسبة المئوية	النسبة المئوية	عدد	النسبة المئوية	النسبة المئوية	عدد	النسبة المئوية	النسبة المئوية	
146,214	4,330	2.94	141,884	124	34,175	151,945	4,208	107,709	المهنة والوظائف الحرة	
142,748	4,270	2.99	138,478	123	32,197	109,826	4,147	105,681	الارتداد التجاري والخدمي والعمالة الزراعية ذات الصلة	
350	8	2.3	342	0	29	321	8	313	الخدمات وقطع الأثاث وتشييد السفن الفخارية وغيرها ومصنعي وتاجرة قطع الذهب	
3,116	62	1.99	3,054	1	1,349	1,706	51	1,745	صناعة الملابس وتشييد السفن الفخارية وغيرها وتصنيع الملابس وتصنيع الملابس	
25,281	726	2.87	24,473	96	5,867	29,238	679	18,806	المهنة والوظائف الحرة والعمالة الزراعية ذات الصلة	
24,030	775	3.23	23,255	97	4,895	19,038	678	18,360	استخراج النفط الخام والغاز الطبيعي والمنتجات ذات الصلة	
13	0	0.12	13	1	1	12	0	12	استخراج خامات الحديد والمنتجات المعدنية الأخرى غير الحديدية	
1,198	2	0.17	1,196	1	969	228	1	227	استخراج الأحجار والرمال والطين	
3	0	0.23	3	0	0	3	0	3	استخراج قطع الحديد والفضة والفضة والفضة	
7	1	14.3	6	1	2	4	0	4	استخراج غير معادن من المعادن كالكوبالت والفضة	
98,514	10,664	10.77	87,849	553	23,150	79,308	10,111	64,697	المنتجات التحويلية	
18,287	1,035	5.66	18,262	51	4,968	14,273	684	13,594	صناعة الأغذية والمشروبات والتبغ	
19,364	7,417	38.3	11,947	382	4,235	14,748	7,035	7,711	صناعة النسيج والملابس الجاهزة والجلود	
7,431	179	2.4	7,255	9	3,261	4,221	167	4,054	صناعة الخشب ومصنوعات الخشب والمنتجات الخشبية	
2,082	239	11.5	1,843	8	294	1,750	231	1,545	صناعة الورق والمنتجات الخشبية والمنتجات الخشبية	
15,464	623	4.0	14,841	53	1,254	14,157	570	13,587	صناعة كيميائيات ومشتقات المعادن الحديدية والمنتجات والغاز والسوائل والمنتجات	
12,670	220	1.7	12,450	16	4,829	8,128	204	7,921	صناعة المنتجات غير المعدنية (بما في ذلك النفط والغاز)	
6,840	87	1.3	6,753	17	587	6,236	70	6,166	الصناعات التحويلية الأخرى	

توزيع السكان العاملين اقتصادياً المقيمين (ليبيا) وفق إقليمي (الشرق الأوسط) حسب القسم وألوية النشاط الاقتصادي والنوع

جدول رقم (62 - 2)

النوع	الشرق الأوسط			ليبيا			المجموع			النوع
	عدد	النسبة المئوية	النسبة المئوية	عدد	النسبة المئوية	النسبة المئوية	عدد	النسبة المئوية	النسبة المئوية	
المهنة الحرة	14 141	852	13 289	17	3 846	10 278	835	9 443	المهنة الحرة	
1 222	15	1 207	0	235	987	15	572	صناعات تحويلية أخرى		
31 933	1 826	30 506	45	1 767	30 123	1 285	28 738	صناعات التجهيز والآلات والمعدات		
27 865	1 336	26 529	38	1 289	26 538	1 288	25 240	التجارة وإصلاح السيارات وإنتاج الطاقة الكهربائية		
4 068	92	3 976	5	478	3 695	87	3 498	صناعات استخراج النفط والغاز والبتروكيماويات		
86 537	832	85 705	219	87 369	16 949	613	16 336	الصناعات المعدنية		
84 537	832	83 705	219	87 369	16 949	613	16 336	معدن وصناعات الكيماويات واللدائن والبلاستيك		
105 638	3 614	102 024	673	22 965	82 000	2 941	79 059	تجارة الجملة والتجزئة وإصلاح السيارات وصناعات الخياطة والمنسوجات والملابس		
12 715	570	12 145	34	1 685	10 996	536	10 460	تجارة الجملة في السلع المعمورة والخدمات الترفيهية والترفيهية والضيافة والفنادق والمطاعم والمقاهي		
77 711	1 976	75 735	229	15 387	62 095	1 747	60 348	تجارة الجملة في السلع المعمورة والخدمات الترفيهية والترفيهية والضيافة والفنادق والمطاعم والمقاهي		
10 103	817	9 286	342	4 387	5 374	476	4 899	خدمات الفنادق والمطاعم والمقاهي		
5 109	251	4 858	63	1 506	3 535	183	3 352	إصلاحات وصيانة أخرى غير متعلقة بمركبات السيارات		
66 492	2 346	64 147	65	4 212	82 315	2 280	59 935	إصلاحات وصيانة السيارات		
54 779	928	53 851	49	3 967	50 783	879	49 904	النقل والتخزين والتعمير		
11 713	1 417	10 296	16	245	11 452	1 401	10 051	الخدمات المالية والتأمين والبنوك والخدمات البريدية		
28 387	3 817	24 570	129	777	14 881	3 698	15 793	الخدمات المهنية والبيروقراطية والاعتمادية		

توزيع السكان العاملين اقتصاديا النشط (البنين وغير البنين) الذين اعمارهم (15 سنة فما فوق) حسب القسم وولوج النشاط الاقتصادي والوع

جدول رقم (02 - 3)

القسم	البنين (15 سنة فما فوق)		غير البنين (16 سنة فما فوق)		مجموع		النسبة المئوية (%)		النسبة المئوية (%)	النسبة المئوية (%)	النسبة المئوية (%)	النسبة المئوية (%)	النسبة المئوية (%)	النسبة المئوية (%)	النسبة المئوية (%)	النسبة المئوية (%)	
	عدد	النسبة المئوية (%)	عدد	النسبة المئوية (%)	عدد	النسبة المئوية (%)	عدد	النسبة المئوية (%)									
الخدمات والمنتجات التحويلية	15 127	3 077	12 050	289	63	208	14 896	3 014	11 844	970							
	1 256	252	1 004	40	6	34	1 216	246									
	286	31	225	18	4	14	238	27									
	3 606	456	3 149	647	66	492	3 056	401									
	143	1	142	32	1	31	111	0									
	540 933	166 469	394 724	43 687	8 114	35 753	496 320	147 385	346 974								
	229 691	18 124	213 427	3 116	388	2 748	228 435	18 756	210 679								
	12 144	760	11 384	1 283	67	1 326	10 761	703	10 068								
	196 828	110 676	86 256	9 106	1 468	7 631	188 826	109 201	77 625								
	56 405	26 007	28 398	11 137	6 688	5 469	44 268	20 330	23 929								
	1 698	601	1 094	178	66	119	1 390	445	945								
	2 198	145	2 041	183	12	151	2 023	133	1 890								
	6 073	690	5 483	578	27	551	6 695	663	5 132								
	36 283	498	36 785	17 488	233	17 195	18 795	205	18 590								
	1 080	174	886	927	164	763	133	10	123								
	4 845	236	4 615	988	11	687	4 147	219	3 928								
	697	26	679	257	14	245	340	14	326								
	116 695	17 408	99 287	9 171	309	8 862	107 494	17 089	90 395								
	1 241 203	200 943	1 040 320	216 180	10 343	208 937	1 025 083	190 590	834 493								

مصدر: المعهد الوطني للإحصاءات

توزيع إجمالي السكان العاملين اقتصادياً العاملين الذين أصغر عمر (15 سنة فما فوق)
 حسب فئات العمر والسلم الشبكي الاقتصادي والتوع

جدول رقم (63 - 1)

التعليق على الفئات العمرية والبيانات	البيانات الاقتصادية				البيانات الاجتماعية				البيانات التعليمية				مجموع
	عدد	نسبة	معدل	نسبة	عدد	نسبة	معدل	نسبة	عدد	نسبة	معدل	نسبة	
286	27	259	2.401	408	1.993	184	13	171	7.438	71	7.267	13 - 15	
4.191	365	3.826	14.282	2.674	11.606	2.246	114	2.132	21.706	338	21.440	24 - 20	
8.014	612	7.502	23.268	3.730	19.628	4.692	291	4.301	20.078	409	19.669	29 - 25	
6.959	269	5.790	20.308	2.091	18.217	6.663	181	5.382	14.662	291	14.701	34 - 30	
3.506	75	3.431	12.541	684	11.877	4.031	71	3.960	10.120	221	9.699	39 - 35	
2.086	39	2.047	7.830	396	7.444	2.724	33	2.691	6.932	256	6.676	44 - 40	
2.029	46	1.983	6.076	295	5.791	2.680	40	2.040	7.655	378	7.317	49 - 45	
2.014	50	1.964	4.604	193	4.411	1.633	18	1.615	8.551	379	8.172	54 - 50	
2.018	34	1.984	3.716	143	3.573	1.259	13	1.246	10.160	492	9.668	59 - 55	
1.602	6	1.496	2.309	67	2.282	761	3	7.59	5.960	477	9.383	64 - 60	
181	4	177	726	16	710	131	0	131	12.012	477	11.535	69 - 65	
34	1	33	275	9	266	31	0	31	8.162	280	7.882	74 - 70	
13	0	13	185	8	177	16	1	15	8.426	261	8.167	79 - 75	
0	0	0	0	0	0	0	0	0	0	0	0	غير معين	
31.933	1.429	30.505	96.611	10.664	87.647	25.281	778	23.473	146.214	4.330	141.884	مجموع	

توزيع إجمالي السكان العاملين اقتصادياً النقيض الذين أصابهم (15) سنة فما فوق
 حسب تلك العمر والقدرة النشاط الاقتصادي والشوع

جدول رقم (63 - 1)

البلد	التعليم المتوسط الإبتدائي			التعليم العالي والبرية			التعليم المتوسط			البلد	العمر		
	عدد	النسبة	النسبة	عدد	النسبة	النسبة	عدد	النسبة	النسبة				
البحرين	92	52	40	573	35	538	2 780	110	2 670	2 689	23	2 676	19 - 15
	1 653	705	946	5 011	318	4 693	13 002	600	12 402	11 106	147	10 959	24 - 20
	3 901	1 308	2 593	8 508	695	8 213	20 419	1 171	19 248	18 090	267	17 823	29 - 25
	4 039	976	3 063	11 540	672	10 868	20 867	894	19 763	18 002	161	17 841	34 - 30
	2 758	311	2 447	10 595	244	10 351	14 239	369	13 930	12 838	79	12 760	39 - 35
	2 403	162	2 241	7 598	112	7 487	8 926	162	8 744	8 531	62	8 479	44 - 40
	2 139	139	2 010	6 621	72	6 549	7 270	132	7 138	6 745	45	6 700	49 - 45
	1 542	85	1 467	6 413	105	6 308	6 428	66	6 343	3 583	34	3 559	54 - 50
	1 114	60	1 051	5 035	71	4 964	5 319	64	5 236	2 349	17	2 332	59 - 55
	897	22	875	3 076	16	3 060	3 459	32	3 427	1 107	6	1 101	64 - 60
	104	6	98	825	4	821	1 878	9	1 869	370	1	369	69 - 65
	37	1	36	201	1	200	765	1	764	109	0	109	74 - 70
	14	0	14	95	0	95	495	4	491	97	0	97	79 - 75
	0	0	0	0	0	0	0	0	0	0	0	0	عقل سليم
20 387	3 817	16 570	58 432	2 345	64 147	105 038	3 614	102 024	84 537	832	83 766	Case	

توزيع إجمالي السكان العاملين اقتصادياً المقومين الذين اعتمد لهم (15) سنة فما فوق
 حسب فئات العمر وأقسام النشاط الاقتصادي والنوع

جدول رقم (63 - 3)

مجموع السكان	الرجال				النساء				مجموع السكان			
	مجموع	الذكور	الإناث	النسبة المئوية	مجموع	الذكور	الإناث	النسبة المئوية				
44 314	4 108	40 206	16 185	2 170	14 015	163	15	140	11 613	1 194	10 429	19 - 15
290 024	41 536	150 438	58 957	11 489	47 468	804	98	706	66 956	24 728	42 228	24 - 20
269 197	64 592	204 615	32 560	3 481	29 079	1 259	88	1 171	128 118	52 630	75 488	29 - 26
223 122	44 614	178 508	6 799	262	6 537	1 314	27	1 287	113 849	38 790	75 059	34 - 30
146 728	21 649	127 079	907	5	901	750	8	782	76 402	19 661	56 741	39 - 35
92 050	8 907	83 143	601	0	601	412	7	405	44 006	7 678	36 328	44 - 40
78 657	5 753	72 904	303	0	303	303	7	296	39 396	4 619	33 777	49 - 45
62 872	3 934	58 936	221	0	221	205	4	201	27 667	2 980	24 687	54 - 50
52 174	3 230	48 944	92	0	92	125	2	124	20 989	2 314	18 675	59 - 55
32 133	1 251	30 882	39	0	39	58	2	56	9 365	630	8 735	64 - 60
18 110	675	17 435	8	0	0	7	0	7	1 879	158	1 721	69 - 65
10 171	360	9 811	1	0	1	0	0	0	566	57	489	74 - 70
9 711	294	9 417	8	0	0	1	0	1	367	20	347	74 - 70
0	0	0	0	0	0	0	0	0	0	0	0	غير محدد
1 241 263	200 943	1 040 320	116 665	17 408	99 257	5 442	256	5 184	540 193	155 668	384 524	مجموع السكان

توزيع أسكن التمييز السكنية الاقتصادية المقيمين الذين أعمارهم (15 سنة فما فوق)
 حسب فئات العمر والقسم النشاط الاقتصادي والجنس

بملايين ريال (1-64)

التصنيف	البيانات الإحصائية										فئة العمر	
	عدد	ذكور	إناث	الذكور	الإناث	الذكور	الإناث	الذكور	الإناث	الذكور		
280	26	234	1 882	387	1 275	130	13	117	5 925	66	5 859	19-16
4 087	362	3 725	11 288	2 622	8 666	1 880	105	1 745	15 671	310	15 332	20-20
7 771	505	7 265	18 285	3 615	14 670	3 617	283	3 334	12 481	385	12 092	20-25
5 770	282	5 508	15 087	1 976	13 122	4 207	169	4 138	8 042	269	7 772	24-30
3 160	88	3 092	8 703	591	8 112	2 590	52	2 938	5 259	205	5 054	30-35
1 764	31	1 733	5 324	302	5 022	1 620	18	1 802	4 084	241	3 843	41-40
1 813	41	1 772	4 390	242	4 148	1 410	19	1 391	5 809	264	5 545	40-45
1 860	46	1 815	3 656	168	3 487	1 228	14	1 227	7 426	375	7 051	54-50
1 949	34	1 915	3 219	128	3 091	1 063	6	1 057	9 420	408	8 942	50-55
1 476	6	1 470	2 122	52	2 070	706	2	698	3 464	475	8 689	54-60
488	4	485	665	18	649	126	0	120	11 850	477	11 373	60-65
32	1	31	252	6	246	26	0	25	8 095	280	7 815	74-70
12	0	12	166	0	160	15	1	14	8 389	269	8 140	75 فما فوق
0	0	0	0	0	0	0	0	0	0	0	0	غير معين
30 173	1 385	28 735	74 808	10 111	64 697	19 285	670	18 605	111 315	4 206	107 208	المجموع

توزيع السكان الطبيعيين العاملين اقتصادياً للعاملين الذين اعمل عمل (15 سنة فما فوق)
 حسب فئات العمر وأقسام النشاط الاقتصادي والنوع

جداول رقم (2 - 64)

فئات العمر	القطاع الزراعي والصيدلاني				القطاع الصناعي والتجاري				القطاع الخدمي			
	مجموع	ذكور	إناث	نسبة الإناث %	مجموع	ذكور	إناث	نسبة الإناث %	مجموع	ذكور	إناث	نسبة الإناث %
19- 15	364	1972	106	2.072	434	434	33	467	35	51	86	19.48
24- 20	2220	9199	517	9.716	4187	4187	311	4498	903	692	1595	24.20
29- 25	3119	14965	1016	15.081	7433	7433	683	8116	2464	1286	3749	29.25
34- 30	2035	14383	749	15.137	10010	10010	666	10676	2927	953	3880	34.30
39- 35	1863	10137	195	10.332	9590	9590	230	9790	2293	295	2588	39.35
44- 40	1446	5782	109	6.891	6985	6985	102	7087	2148	131	2279	44.40
49- 45	1348	5484	86	5.970	6232	6232	63	6295	1920	113	2033	49.45
54- 50	1178	5637	66	5.703	6115	6115	101	6216	1385	80	1465	54.50
59- 55	977	4785	67	4.852	4876	4876	70	4946	1021	59	1080	59.55
64- 60	605	3263	23	3.276	3020	3020	16	3036	659	22	681	64.60
69- 65	180	1770	8	1.778	808	808	4	812	89	6	95	69.65
74- 70	63	726	1	727	194	194	1	195	36	1	36	74.70
75 فما فوق	28	461	4	465	91	91	0	91	14	0	14	75 فما فوق
غير معين	0	0	0	0	0	0	0	0	0	0	0	غير معين
المجموع	16336	79060	2941	32000	59936	2280	62215	15793	3088	18481	المجموع	

توزيع إجمالي السكان العاملين اقتصادياً القيسين الذين أصغر عمر (15 سنة فما فوق)
 حسب الحالة الطبيعية والقسم النشاط الاقتصادي والجنس

جدول رقم (65 - 1)

القطاع الاقتصادي	القسم النشاط الاقتصادي						القسم البطالة والقيس						الحالة الطبيعية	
	الكبريات والنساء والكبريات		مساكنات العمالية		القيس والقيس المنزلي		الزراعة والحرف والحرف		الزراعة والحرف والحرف		الزراعة والحرف والحرف			
مجموع	الجنس	النساء	مجموع	الجنس	النساء	مجموع	الجنس	النساء	مجموع	الجنس	النساء	مجموع	الجنس	النساء
4 023	138	3 885	13 591	1 159	12 432	2 163	36	2 128	68 573	3 220	65 353		الزراعة	
3 795	49	3 746	16 095	1 774	14 321	2 830	29	2 801	28 398	236	28 162		الزراعة	
4 644	124	4 520	18 500	3 193	15 307	2 452	34	2 418	19 259	269	18 989		الزراعة	
6 501	266	6 233	22 038	2 993	19 045	4 577	133	4 444	16 342	267	16 075		الزراعة	
9 870	644	9 226	21 408	1 208	20 200	7 824	289	7 525	10 948	248	10 700		الزراعة	
427	15	412	670	33	637	940	21	919	165	4	161		الزراعة	
2 670	188	2 482	6 204	303	5 901	4 407	226	4 181	2 510	86	2 424		الزراعة	
3	2	1	5	1	4	58	1	57	20	0	20		الزراعة	
31 833	1 428	30 505	98 514	10 654	87 861	26 251	778	25 473	146 214	4 330	141 884		الزراعة	

توزيع إجمالي السكان العاملين اقتصادياً العاملين الذين أعمارهم (15 سنة فما فوق)
حسب الحالة الاجتماعية والسلم النشاط الاقتصادي والتوزيع

جدول رقم (65 - 2)

العمارة والبيوت السكنية والقنصلية والبعثات الخارجية والمؤسسات الأجنبية	السلم النشاط الاقتصادي				توزيع السكان				العمارة السكنية			
	عدد	نسبة	عدد	نسبة	عدد	نسبة	عدد	نسبة				
940	284	656	11 911	278	11 635	16 861	520	16 341	22 274	54	22 217	سكني
1 203	135	1 448	12 738	181	12 657	19 400	402	19 006	17 415	64	17 351	سكني الإيجارية
1 524	258	1 266	12 479	487	12 022	19 475	740	17 735	10 281	65	10 216	شبهه الإيجارية أو ذاتها
3 411	688	2 723	13 605	741	12 864	24 421	914	23 507	11 698	150	11 538	شبهه الإيجارية أو ذاتها
8 682	1 807	6 889	10 434	671	9 853	20 465	732	19 733	16 870	304	16 566	شبهه الإيجارية أو ذاتها
313	64	249	1 072	12	1 060	699	26	573	378	14	364	شبهه الإيجارية أو ذاتها للجمعية
4 233	586	3 638	4 247	137	4 110	6 289	273	6 026	4 407	180	4 227	شبهه جمعية لها قنصل
1	0	1	6	0	6	110	7	103	1 227	1	1 226	غير سكني
20 387	3 817	16 570	66 462	2 345	64 147	105 638	3 614	102 024	64 637	832	63 705	المجموع

توزيع إجمالي السكان الملتحقين اقتصادياً بالقسمين الذين أصبحوا هم (15 سنة فما فوق)
حسب الحالة التعليمية والقسم النشاط الاقتصادي والفرع

عداد عام (65 - 3)

المجموع الكلي	قسم النشاط الاقتصادي						الحالة التعليمية					
	المجموع الكلي	الذكور	المجموع	الإناث	الذكور	المجموع						
188 079	73 890	174 199	5 519	63	5 476	801	21	780	41 406	8 110	33 296	أبسط التعليمية
186 262	6 664	180 696	13 949	168	13 791	1 062	22	1 030	40 288	2 804	46 885	
180 622	9 999	170 023	22 162	267	21 895	1 333	27	1 306	68 914	4 565	64 349	الدرجة الابتدائية أو ما يعادلها
237 422	35 291	201 831	22 406	757	21 649	1 078	93	1 026	111 065	28 357	82 698	الدرجة الاقتصادية أو ما يعادلها
349 119	111 630	237 289	42 269	13 099	29 260	792	93	699	199 547	92 919	106 628	الدرجة الثانوية أو ما يعادلها
9 687	1 492	8 406	1 358	218	1 139	23	2	21	3 962	1 082	2 870	الدرجة فوق الثانوية ودرجات المتقدمة
199 690	22 753	88 337	8 964	2 930	6 034	212	31	187	65 947	17 814	48 133	الدرجة جامعة فما فوق
1 682	44	1 638	18	5	13	161	9	142	83	18	65	غير متبين
1 291 263	290 943	1 040 320	116 665	17 468	99 297	5 442	268	5 184	640 193	155 669	384 724	المجموع

توزيع السكان الذين يعيشون اقتصادياً المتوسمين الذين أصغر من (15 سنة فما فوق)
حسب الحالة السكنية والقسم التقاطع الاقتصادي والجنس

جدول رقم (2 - 66)

الجنس	القسم الاقتصادي											
	الجزء الأول من القسم الاقتصادي				الجزء الثاني من القسم الاقتصادي				الجزء الثالث من القسم الاقتصادي			
	المستوفى ودرجات التسمية والأعلى والحد الأدنى من التسمية وحدائق الإسكان	المستوفى الحد الأدنى	المستوفى الحد الأدنى	المستوفى الحد الأدنى	المستوفى الحد الأدنى	المستوفى الحد الأدنى	المستوفى الحد الأدنى	المستوفى الحد الأدنى	المستوفى الحد الأدنى	المستوفى الحد الأدنى	المستوفى الحد الأدنى	المستوفى الحد الأدنى
19 481	3 668	16 793	92 215	2 200	59 935	32 000	2 941	79 659	16 949	613	16 336	المجموع
887	271	616	10 344	267	10 077	10 472	312	10 160	2 411	41	2 370	النساء
1 185	121	1 064	11 715	175	11 540	13 237	276	12 961	2 455	42	2 413	الذكور
1 480	252	1 228	12 118	450	11 658	16 380	655	15 725	3 059	59	3 010	المجموع
3 325	677	2 648	13 222	701	12 521	21 487	810	20 677	3 589	132	3 557	المجموع
8 419	1 757	6 662	9 750	550	9 200	15 558	833	14 925	3 554	218	3 336	المجموع
299	62	237	1 038	12	1 026	482	23	459	100	9	91	المجموع
3 885	548	3 337	4 024	128	3 899	4 376	232	4 144	1 850	112	1 567	المجموع
1	0	1	4	0	4	8	0	8	2	0	2	المجموع

توزيع السكان المقيمين بالمناطق الاقتصادية الحرة المقيمين الذين أصلهم (15 سنة فما فوق)
حسب الحالة الزوجية والقسم النشاط الاقتصادي والنوع

مصدر رقم (66 - 3)

المجموع	المجموع النسبي		المجموع مطلقا		المجموع النسبي		المجموع مطلقا		المجموع النسبي		المجموع مطلقا		الحالة الزوجية
	نسبة	العدد	نسبة	العدد	نسبة	العدد	نسبة	العدد	نسبة	العدد	نسبة	العدد	
123 945	12 879	111 066	2 384	45	2 339	573	18	555	35 400	7 569	27 831	النسب	
118 174	4 896	113 278	10 351	129	10 222	833	21	812	42 535	2 203	40 332	زواج	
162 361	9 608	152 753	21 633	245	21 388	1 274	24	1 250	65 942	4 361	61 581	الزوجة الاقتصادية في سا يمتثلها	
213 667	32 718	180 939	21 581	739	20 842	993	50	943	104 973	26 051	78 922	الزوجة الاقتصادية في سا يمتثلها	
309 927	108 661	201 266	41 202	12 940	28 262	636	89	547	190 223	90 256	99 967	الزوجة الاقتصادية في سا يمتثلها	
7 967	1 334	6 633	1 320	211	1 109	19	1	18	3 312	946	2 366	زوجة فوق الاقتصادية وبنات اقتصادية	
88 956	20 476	68 480	8 416	2 787	6 628	186	30	126	63 835	15 038	37 897	زوجة اقتصادية فما فوق	
106	18	88	8	3	5	3	0	3	46	11	35	غير متزوج	
1 028 063	1 907 590	834 483	107 464	17 098	90 395	4 467	233	4 234	498 328	147 355	348 971	المجموع	

توزيع إجمالي السكان العاملين اقتصادياً المقومين الذين أعمارهم (15 سنة فما فوق)
حسب الحالة الزوجية وأقسام النشاط الاقتصادي والفرع

جدول رقم (67 - 1)

الفرع	النساء والذكور والجميع				النساء والذكور والجميع				النساء والذكور والجميع				النساء والذكور والجميع				الحالة الزوجية
	الفرع	الذكور	النساء	الجميع	الفرع	الذكور	النساء	الجميع	الفرع	الذكور	النساء	الجميع	الفرع	الذكور	النساء	الجميع	
13 003	959	12 124	43 196	8 016	36 180	8 330	504	7 826	61 078	918	50 160	50 160	لم يمتثل له أو لم يرد				
18 586	364	18 202	63 992	1 850	52 142	16 702	220	16 482	90 475	637	89 838	89 838	متزوج أو متزوجة				
171	47	124	795	446	346	164	41	123	790	184	614	614	متطلق أو مطلقة				
113	58	55	528	349	179	55	13	42	3 833	2 591	1 272	1 272	أرسل أو أرسلت				
0	0	0	0	0	0	0	0	0	0	0	0	0	غير معين				
31 833	1 426	30 606	98 611	10 664	87 847	25 251	718	24 473	146 214	4 330	141 884	141 884	المجموع				

توزيع إجمالي السكان المائلين اقتصادياً المقيمين الذين أصغرهم (15 سنة فما فوق)
 حسب الحالة الزوجية وقسم النشاط الاقتصادي والجنس

جدول رقم 671 - 2

المسجلون والموثقتون المقيمون والمتقنون والمغتربون الطائفة والمغتربون الأجانب	القسم النسبي الاقتصادي						القسم النسبي الاجتماعي			الحالة الزوجية		
	المسجلون الذكور	المسجلون الإناث	المسجلون المجموع	المسجلون الذكور	المسجلون الإناث	المسجلون المجموع	المسجلون الذكور	المسجلون الإناث	المسجلون المجموع			
6 682	2 427	4 255	16 371	1 324	15 047	40 327	2 221	38 106	33 809	482	33 387	المهبطون له أو ربع الزوجية
13 286	1 098	12 188	49 420	787	48 633	63 969	879	63 090	50 135	274	49 861	متزوج أو متزوجة
234	144	80	425	134	291	876	324	552	364	48	316	متقنون أو متقنة
195	148	47	276	100	176	465	190	276	169	28	141	أولاد أو أولاد
0	0	0	0	0	0	0	0	0	0	0	0	غير معين
20 347	3 817	16 530	96 492	2 345	94 147	105 638	3 814	102 024	84 537	832	83 705	المجموع

توزيع إجمالي السكان المحليين اقتصادياً المقيمين الذين أصلهم هندي (15 سنة فما فوق)
 حسب الحالة الزوجية و القسم النشاط الاقتصادي والجنس

مليون فم (67 - 3)

مجموع الجنس	القسم الاقتصادي			القسم الاقتصادي			القسم الاقتصادي			مجموع		
	الذكور	الإناث	مجموع	الذكور	الإناث	مجموع	الذكور	الإناث	مجموع			
532 315	104 900	427 416	107 187	16 900	90 287	2 674	208	2 466	208 518	70 841	138 677	لم يسبق له أو لها الزواج
687 894	82 768	605 126	9 253	494	8 759	2 648	28	2 620	318 448	76 137	243 311	متزوج أو متزوجة
10 510	5 772	4 738	203	14	189	99	14	85	5 391	4 373	2 018	متطلق أو متفككة
10 544	7 503	3 041	22	0	22	21	8	13	4 836	4 018	818	زائد أو زائدة
0	0	0	0	0	0	0	0	0	0	0	0	غير متين
1 241 263	200 943	1 040 320	116 665	17 408	99 257	5 442	258	2 484	640 103	158 859	384 724	المجموع

توزيع السكان المقيمين اقتصادياً المقيمين الذين أعمارهم (13 سنة فما فوق)
 حسب الحالة الزواجية و القسم النشاط الاقتصادي و النوع

جدول رقم (68 - 1)

التقسيم الاقتصادي	التقسيم الفردي		التقسيم العائلي		التقسيم الفردي		التقسيم العائلي		مجموع				
	مجموع	ذكور	مجموع	مجموع	مجموع	مجموع	مجموع	مجموع					
التقسيم الفردي و العائلي	مجموع	مجموع	مجموع	مجموع	مجموع	مجموع	مجموع	مجموع	مجموع				
مجموع	12 617	990	11 567	33 176	7 670	25 305	6 875	489	6 406	36 074	882	35 192	لم يسقط له أو لها الزواج
	17 246	337	16 909	40 573	1 573	39 000	12 243	173	12 070	71 360	559	70 801	متزوج في منزله
	155	45	109	617	368	248	122	27	95	689	183	505	متزوج في مكانه
	105	52	53	442	300	142	45	10	35	3 793	2 582	1 211	متزوج في مكانه
	0	0	0	0	0	0	0	0	0	0	0	0	غير متزوج
	20 123	1 385	26 738	74 808	10 111	64 697	19 285	679	19 606	111 915	4 206	107 709	المجموع

توزيع السكان المقيمين المقيمين الاقتصاديين الذين أعمالهم (15 سنة فما فوق)
 حسب الحالة الاجتماعية والقيام النشاط الاقتصادي والزوج

جدول رقم (68 - 2)

العمارة السكنية	المستلمة - النشاط الاقتصادي				المتقاعد - الحالة الاجتماعية				المجموع			
	المستلمة في المؤسسات التعليمية والاقتصادية والنشاطات الفكرية والتجارية والعمل	التجارة والصناعة والبناء	التجارة والصناعة والبناء	التجارة والصناعة والبناء	الزوجة والأولاد	الزوجة والأولاد	الزوجة والأولاد	الزوجة والأولاد				
عدد	عدد	عدد	عدد	عدد	عدد	عدد	عدد	عدد				
6 418	2 392	4 026	14 855	1 302	13 653	20 434	2 007	27 427	6 620	431	6 189	أم سبطية أو غيرها الزواج
12 674	1 025	11 649	46 586	750	45 836	54 547	597	50 950	10 135	131	10 004	متزوج أو متزوجة
206	130	76	405	131	274	648	200	448	124	30	94	مطلق أو مطلقة
183	141	42	269	97	172	371	137	234	70	21	49	أرمل أو أرملة
0	0	0	0	0	0	0	0	0	0	0	0	غير متين
19 481	3 588	15 793	62 215	2 280	69 935	82 006	2 941	79 065	16 648	613	16 336	المجموع

توزيع السكان الذين يعانون القساوى المعقنين الذين أصلهم من (5) سنة فما فوق
 حسب الحالة الزوجية و القسم النشاط الاقتصادي و النوع

على رقم (68 - 3)

		القسم النشاط الاقتصادي									
المجموع الكلي		سكن مع عمل الزوجة		الاطلاق غير واطقة الواسطة أو غير رسمية		العائلات المعقنة المعقنة واطقة واطقة واطقة واطقة		عائلة الزوجية			
مجموع	نات	مجموع	نات	مجموع	نات	مجموع	نات	مجموع	نات		
445 818	101 867	343 951	102 408	15 598	85 810	2 196	194	195 045	88 772	128 273	لم يسبق له أو لها الزواج
560 309	76 420	483 889	4 894	497	4 407	2 182	20	290 889	70 768	220 101	متزوج أو متزوجة
9 188	5 248	3 950	177	14	163	95	13	5 961	4 106	1 855	متطلق أو متطلة
9 758	7 055	2 703	15	0	15	14	6	4 451	3 709	742	زمن أو زمنة
0	0	0	0	0	0	0	0	0	0	0	غير معين
1 025 003	180 500	874 493	107 484	17 089	90 395	4 487	233	4264	147 365	249 971	المجموع

توزيع إجمالي السكان الملقحين المكملين الترخيص الذين أصلهم (15 سنة فما فوق)
حسب أقسام المدن والقسم للطب الوقائي والوقائي

جدول رقم (09 - 1)

أقسام المدن	القسم للطب الوقائي والوقائي						القسم للمدن					
	أقل	متوسط	أكثر	أقل	متوسط	أكثر	أقل	متوسط	أكثر	أقل	متوسط	أكثر
المدن والبلدات والقرى	184	3 220	5 964	317	5 637	5 141	154	4 987	3 598	83	3 425	المدن والبلدات والقرى المستعدين للمدن الحضرية والقرية والبلدات التي يسكنها تحت إشرافهم مناهج الخدمات و الأجنحة لتسمية وإجراء الأعمال والخدمات الوقائية من طرف البلدية والموظفون الإداريين التشغيليين والبلدية ومن يمت لهم بصلة
3 414	184	3 220	5 964	317	5 637	5 141	154	4 987	3 598	83	3 425	المدن والبلدات والقرى المستعدين للمدن الحضرية والقرية والبلدات التي يسكنها تحت إشرافهم مناهج الخدمات و الأجنحة لتسمية وإجراء الأعمال والخدمات الوقائية من طرف البلدية والموظفون الإداريين التشغيليين والبلدية ومن يمت لهم بصلة
63	0	53	631	2	629	130	0	130	45	0	45	المدن والبلدات والقرى المستعدين للمدن الحضرية والقرية والبلدات التي يسكنها تحت إشرافهم مناهج الخدمات و الأجنحة لتسمية وإجراء الأعمال والخدمات الوقائية من طرف البلدية والموظفون الإداريين التشغيليين والبلدية ومن يمت لهم بصلة
7 638	1 052	6 486	15 285	2 078	13 177	6 416	562	6 854	3 092	369	2 723	المدن والبلدات والقرى المستعدين للمدن الحضرية والقرية والبلدات التي يسكنها تحت إشرافهم مناهج الخدمات و الأجنحة لتسمية وإجراء الأعمال والخدمات الوقائية من طرف البلدية والموظفون الإداريين التشغيليين والبلدية ومن يمت لهم بصلة
37	1	36	849	18	831	99	0	99	119	0	119	المدن والبلدات والقرى المستعدين للمدن الحضرية والقرية والبلدات التي يسكنها تحت إشرافهم مناهج الخدمات و الأجنحة لتسمية وإجراء الأعمال والخدمات الوقائية من طرف البلدية والموظفون الإداريين التشغيليين والبلدية ومن يمت لهم بصلة
2 195	163	2 032	5 303	787	4 516	1 933	37	1 956	3 009	382	2 627	المدن والبلدات والقرى المستعدين للمدن الحضرية والقرية والبلدات التي يسكنها تحت إشرافهم مناهج الخدمات و الأجنحة لتسمية وإجراء الأعمال والخدمات الوقائية من طرف البلدية والموظفون الإداريين التشغيليين والبلدية ومن يمت لهم بصلة
25	0	25	275	2	273	21	0	21	131 608	3 449	128 159	المدن والبلدات والقرى المستعدين للمدن الحضرية والقرية والبلدات التي يسكنها تحت إشرافهم مناهج الخدمات و الأجنحة لتسمية وإجراء الأعمال والخدمات الوقائية من طرف البلدية والموظفون الإداريين التشغيليين والبلدية ومن يمت لهم بصلة
18 652	25	18 627	70 263	7 459	62 784	11 447	25	11 422	4 831	45	4 785	المدن والبلدات والقرى المستعدين للمدن الحضرية والقرية والبلدات التي يسكنها تحت إشرافهم مناهج الخدمات و الأجنحة لتسمية وإجراء الأعمال والخدمات الوقائية من طرف البلدية والموظفون الإداريين التشغيليين والبلدية ومن يمت لهم بصلة
19	3	16	1	1	0	4	0	4	2	1	1	المدن والبلدات والقرى المستعدين للمدن الحضرية والقرية والبلدات التي يسكنها تحت إشرافهم مناهج الخدمات و الأجنحة لتسمية وإجراء الأعمال والخدمات الوقائية من طرف البلدية والموظفون الإداريين التشغيليين والبلدية ومن يمت لهم بصلة
0	0	0	0	0	0	0	0	0	0	0	0	المدن والبلدات والقرى المستعدين للمدن الحضرية والقرية والبلدات التي يسكنها تحت إشرافهم مناهج الخدمات و الأجنحة لتسمية وإجراء الأعمال والخدمات الوقائية من طرف البلدية والموظفون الإداريين التشغيليين والبلدية ومن يمت لهم بصلة
37 932	1 428	30 505	98 511	10 664	87 847	25 251	776	24 473	146 214	4 120	142 094	المدن والبلدات والقرى المستعدين للمدن الحضرية والقرية والبلدات التي يسكنها تحت إشرافهم مناهج الخدمات و الأجنحة لتسمية وإجراء الأعمال والخدمات الوقائية من طرف البلدية والموظفون الإداريين التشغيليين والبلدية ومن يمت لهم بصلة

توزيع إجمالي السكان المقيمين اقتصادياً المقيمين الذين أصغرهم (15 سنة فما فوق) حسب القسم السكني والقسم التعليمي والاقتصادي والنوع

سنوات (1999 - 2002)

السن	القسم التعليمي والاقتصادي				القسم السكني				إجمالي			
	المسكنين والمقيمين اقتصادياً والتعليمين اقتصادياً	غير المسكنين والمقيمين اقتصادياً والتعليمين اقتصادياً	المسكنين والمقيمين اقتصادياً والتعليمين اقتصادياً	غير المسكنين والمقيمين اقتصادياً والتعليمين اقتصادياً	المسكنين والمقيمين اقتصادياً والتعليمين اقتصادياً	غير المسكنين والمقيمين اقتصادياً والتعليمين اقتصادياً	المسكنين والمقيمين اقتصادياً والتعليمين اقتصادياً	غير المسكنين والمقيمين اقتصادياً والتعليمين اقتصادياً				
3 826	487	3 339	5 016	85	4 933	2 077	2 111	1 866	4 398	154	4 244	المسكنين المقيمين اقتصادياً والتعليمين اقتصادياً الذين أصغرهم (15 سنة فما فوق)
318	2	314	147	0	147	561	4	657	401	1	400	غير المسكنين المقيمين اقتصادياً والتعليمين اقتصادياً الذين أصغرهم (15 سنة فما فوق)
13 816	2 961	10 855	15 584	1 792	13 902	13 607	1 722	11 885	5 622	637	4 985	المسكنين المقيمين اقتصادياً والتعليمين اقتصادياً الذين أصغرهم (15 سنة فما فوق)
113	1	112	68	1	67	64 382	632	63 756	321	2	319	المسكنين المقيمين اقتصادياً والتعليمين اقتصادياً الذين أصغرهم (15 سنة فما فوق)
1 244	345	899	2 533	446	2 087	10 310	801	9 509	2 899	107	2 492	المسكنين المقيمين اقتصادياً والتعليمين اقتصادياً الذين أصغرهم (15 سنة فما فوق)
11	1	10	89	0	89	631	1	636	63	1	62	المسكنين المقيمين اقتصادياً والتعليمين اقتصادياً الذين أصغرهم (15 سنة فما فوق)
1 061	20	1 041	43 047	31	43 016	14 189	242	13 927	70 882	30	70 852	المسكنين المقيمين اقتصادياً والتعليمين اقتصادياً الذين أصغرهم (15 سنة فما فوق)
0	0	0	6	0	6	1	1	0	331	0	331	المسكنين المقيمين اقتصادياً والتعليمين اقتصادياً الذين أصغرهم (15 سنة فما فوق)
0	0	0	0	0	0	0	0	0	0	0	0	المسكنين المقيمين اقتصادياً والتعليمين اقتصادياً الذين أصغرهم (15 سنة فما فوق)
20 287	3 817	16 576	66 492	2 246	64 347	108 638	3 614	102 024	84 537	832	83 705	المسكنين المقيمين اقتصادياً والتعليمين اقتصادياً الذين أصغرهم (15 سنة فما فوق)

توزيع السكان الطبيعيين اقتصاديا المقيمين الذين أعمارهم (15 سنة فما فوق)
 حسب أقسام المدن وأقسام التجمعات الاقتصادية والبلد

جدول رقم (70 - 1)

البلد	قسم التجمعات الاقتصادية				قسم المدن الاقتصادية				قسم القرى والبلدات والريف				قسم التجمعات الاقتصادية			
	الريف	البلد	الريف	البلد	الريف	البلد	الريف	البلد	الريف	الريف	البلد	الريف	البلد	الريف		
3029	168	2861	4836	267	4568	3748	138	3610	3133	74	3059	مستوطنات بطون طبيعية وبلدية والقرى التي يهيمن عليها المزارع				
48	0	49	917	2	915	94	0	94	42	0	42	أقسام القرى والمدن والبلدات الطبيعية والمدن الاقتصادية والقرى التي يهيمن عليها المزارع				
7459	1035	6424	14748	2020	12728	6163	489	5674	2892	352	2640	مناطق حضرية وقرى ومدن اقتصادية وقرى ومدن اقتصادية وقرى ومدن اقتصادية وقرى ومدن اقتصادية				
35	1	35	723	18	707	97	0	97	89	0	89	مستوطنات بلدية والقرى والمدن الاقتصادية				
2098	154	1904	4716	739	3979	1470	29	1441	2270	371	1899	مستوطنات حضرية وقرى ومدن اقتصادية وقرى ومدن اقتصادية وقرى ومدن اقتصادية				
18	0	16	96	2	94	20	0	20	99648	3964	96284	مستوطنات حضرية وقرى ومدن اقتصادية وقرى ومدن اقتصادية وقرى ومدن اقتصادية				
17458	24	17434	49070	7064	42006	7690	23	7667	3839	44	3795	مستوطنات حضرية وقرى ومدن اقتصادية وقرى ومدن اقتصادية وقرى ومدن اقتصادية				
18	3	15	1	1	0	3	0	3	2	1	1	مستوطنات حضرية وقرى ومدن اقتصادية وقرى ومدن اقتصادية وقرى ومدن اقتصادية				
0	0	0	0	0	0	0	0	0	0	0	0	مستوطنات حضرية وقرى ومدن اقتصادية وقرى ومدن اقتصادية وقرى ومدن اقتصادية				
30123	1385	26736	74803	10111	64697	19285	679	18806	111915	< 206	107709	المجموع				

توزيع السكان الذين اكتسبوا الجنسية التي استلزم (15 سنة فما فوق)
 حسب القسم المدني والقسم للتربية الاحصائية والتدريج

رقم (70 - 3)

الجنس	السنة 1990		السنة 1995		السنة 2000		السنة 2005		السنة 2010		السنة 2015		العدد
	ذكور	إناث	ذكور	إناث	ذكور	إناث	ذكور	إناث	ذكور	إناث	ذكور	إناث	
السكان	241 022	122 867	118 166	0	0	17	0	17	0	214 234	121 387	82 847	السكان الذين اكتسبوا الجنسية وولادة وولادة في الخارج
	2 948	21	2 927	0	0	2	0	2	0	946	14	932	السكان الذين اكتسبوا الجنسية وولادة في الخارج
	148 147	24 964	121 183	0	0	25	4	21	4	68 885	14 377	64 508	السكان الذين اكتسبوا الجنسية وولادة في الخارج
	81 802	476	61 417	0	0	13	0	13	0	73	1	72	السكان الذين اكتسبوا الجنسية وولادة في الخارج
	189 873	13 788	176 105	0	0	178	13	165	165	169 071	11 182	157 889	السكان الذين اكتسبوا الجنسية وولادة في الخارج
	181 028	3 380	97 657	0	0	2	0	2	2	821	1	820	السكان الذين اكتسبوا الجنسية وولادة في الخارج
	180 488	7 815	172 653	0	0	91	1	80	80	42 273	392	41 881	السكان الذين اكتسبوا الجنسية وولادة في الخارج
	4 213	222	3 891	0	0	4 150	215	3 944	23	23	1	22	السكان الذين اكتسبوا الجنسية وولادة في الخارج
	107 494	17 099	90 395	107 494	17 099	90 395	0	0	0	0	0	0	السكان الذين اكتسبوا الجنسية وولادة في الخارج
	4 023 032	198 090	624 483	107 494	17 099	90 395	4 497	233	4 254	48 038	142 305	248 874	السكان الذين اكتسبوا الجنسية وولادة في الخارج

القسم العاشر

السكان العاملون اقتصادياً المقيمون
الذين أعمارهم (15 سنة فما فوق)
حسب الحالة العملية مع بيان القطاع
الذي يعملون فيه

توزيع إجمالي السكان المقيمين الدائمين القريبات الأصليين (15 سنة فما فوق)
 حسب المناطق والمحافظات والجنس

جدول رقم (71 - 1)

المحافظة	محافظة القاهرة									
	إجمالي السكان	ذكور	إناث	إجمالي السكان	ذكور	إناث	إجمالي السكان	ذكور	إناث	إجمالي السكان
القاهرة	10 805	5 731	5 074	16 536	8 212	8 324	13 855	6 772	7 083	7 083
الجبل الأخضر	28 434	15 960	12 474	44 394	23 855	20 539	13 855	1 950	1 950	1 950
سحل بنهارين	37 293	17 829	19 464	58 122	35 942	42 180	40 108	4 166	4 166	4 166
الريفيش	13 296	6 248	6 048	18 544	11 372	11 172	12 142	770	770	770
المرغية	3 113	978	978	4 031	2 714	2 714	2 640	126	126	126
المرغية	3 097	2 502	2 502	5 599	1 617	1 617	1 770	163	163	163
سوهاج الجبل	6 157	1 444	1 444	7 601	2 958	2 958	3 210	261	261	261
مصرية	28 102	6 401	6 401	34 503	23 772	23 772	24 781	1 019	1 019	1 019
الشرقية	17 651	2 552	2 552	20 203	7 706	7 706	7 897	291	291	291
طنطا	89 231	46 681	46 681	136 262	71 698	71 698	78 046	6 348	6 348	6 348
الزقازيق	42 894	25 921	25 921	68 785	18 664	18 664	20 660	1 996	1 996	1 996
الجبل الغربي	25 824	10 206	10 206	36 030	11 377	11 377	12 597	1 220	1 220	1 220
الفران	26 896	12 745	12 745	38 641	11 410	11 410	13 131	1 721	1 721	1 721
المنيا	312 793	163 588	163 588	486 311	219 268	219 268	228 941	20 692	20 692	20 692
إجمالي	312 793	163 588	163 588	486 311	219 268	219 268	228 941	20 692	20 692	20 692

توزيع إجمالي السكان المقيمين في أعمارهم (15 سنة فما فوق) حسب المناطق والجنس والديانة

جدول رقم (71 - 2)

محافظة	رجال		نساء		إجمالي		محافظة	رجال		نساء		محافظة
	عدد	نسبة	عدد	نسبة	عدد	نسبة		عدد	نسبة	عدد	نسبة	
البيوتان	3 774	74	3 700	746	14	734	1 931	81	1 850	2 578	31	2 547
البحرين	9 766	85	9 681	1 192	56	1 136	3 336	30	3 306	9 102	80	9 022
سلطنة عمان	21 906	142	21 764	3 166	94	3 071	4 902	47	4 855	26 720	336	26 384
قطر	6 616	61	6 555	629	20	609	2 507	20	2 487	5 625	32	5 593
الكويت	1 485	23	1 462	174	1	173	749	7	742	2 506	10	2 496
البحرين	1 192	68	1 114	82	17	65	554	31	523	534	2	532
السعودية	2 134	41	2 093	133	23	110	498	5	492	1 266	9	1 256
مصر	20 137	189	19 948	1 406	65	1 351	4 922	27	4 895	4 553	50	4 503
البحرين	10 784	381	10 403	322	5	317	3 668	27	3 641	4 160	6	4 144
البحرين	42 595	712	41 883	4 667	124	4 733	10 089	246	9 843	33 386	1 004	32 382
البحرين	20 653	580	19 973	1 762	99	1 663	6 217	113	6 104	20 273	306	19 967
البحرين	9 358	350	9 008	463	30	463	2 275	49	2 226	5 871	57	5 814
البحرين	6 314	594	5 720	490	37	453	1 999	76	1 923	10 789	68	10 721
البحرين	1 55 504	3 300	1 52 304	15 450	572	14 878	43 647	760	42 887	126 362	1 991	124 371

توزيع ايجور السكنى المملوكة للمؤسسات التي أعتبرت (15 سنة فما فوق) حسب المنطقة والحالة السكنية والتوجه

بملازم (71 - 3)

رقم المنطقة	البيانات العامة			بيانات السكنى			بيانات ايجور السكنى			ملاحظات		
	عدد الوحدات	عدد السكان	عدد المساكن	عدد المساكن	عدد المساكن	عدد المساكن	عدد المساكن	عدد المساكن	عدد المساكن			
36 871	7 515	29 198	10	0	10	3 495	788	2 709	911	63	848	السكنى
99 335	28 448	78 687	4	0	4	12 853	2 104	10 759	1 201	63	1 138	السكنى المخصص
176 911	25 017	151 894	6	0	6	17 807	1 853	16 944	1 483	71	1 412	سكنى بالقرية
58 120	8 484	51 626	0	0	0	5 806	261	5 545	603	18	585	قرية
19 729	1 202	18 527	0	0	0	5 531	46	5 485	220	5	225	قرية
13 823	3 154	9 669	0	0	0	1 116	261	754	95	8	99	القرية
16 125	1 853	14 172	0	0	0	823	56	767	131	2	129	سكنى القرية
102 094	8 504	93 587	5	0	5	7 875	891	7 184	884	15	659	مصرفية
82 772	3 619	49 153	0	0	0	3 489	325	3 164	535	9	826	مصرفية
383 774	91 835	292 440	171	14	187	34 129	6 222	27 907	3 612	182	3 430	قرية
151 592	38 792	120 800	0	0	0	9 257	1 445	7 812	1 797	136	1 571	قرية
78 255	13 443	64 812	0	0	0	6 802	1 439	5 363	959	38	920	سكنى القرية
82 685	17 277	65 408	2	0	2	7 973	1 810	6 163	1 181	83	1 118	قرية
1 241 263	220 943	1 046 226	198	14	194	11 6 616	31 488	10 287	13 341	879	12 874	السكنى

توزيع السكان التيسين المصنفا المقيمين الذين أعمارهم (15 سنة فما فوق)
 حسب المناطق والحلقة السكنية والنوع

جدول رقم (72 - 1)

المحافظة	الحلقة السكنية										إجمالي التيسين	
	مجموع التيسين	مجموع التيسين	مجموع التيسين	مجموع التيسين	مجموع التيسين	مجموع التيسين	مجموع التيسين	مجموع التيسين	مجموع التيسين	مجموع التيسين		
54	4	50	482	57	425	5 343	861	4 682	18 057	5 584	10 453	البلد
90	5	85	904	106	798	14 455	1 920	12 535	42 535	15 487	27 043	الريف الأخرى
517	35	462	2 509	380	2 129	36 300	4 034	32 266	51 462	16 483	34 919	سبلات يتلقى
333	2	331	410	40	370	10 514	688	9 916	17 194	4 301	12 293	الريفى
21	1	20	71	6	65	1 862	122	1 840	3 614	889	2 725	قرى صحت
45	1	44	63	12	51	1 637	149	1 488	5 333	2 414	2 919	قرى
19	0	19	147	10	137	2 823	251	2 372	8 581	1 337	5 644	سبلات قريه
149	0	149	603	39	564	22 708	965	21 743	32 458	5 584	26 874	مصريه
110	0	110	359	14	345	7 605	284	7 321	19 504	2 265	17 239	مصريه
2 617	117	2 500	4 414	429	3 985	70 502	5 974	64 528	129 262	43 758	85 504	قرى ريفى
249	2	247	1 003	167	836	18 823	1 948	16 875	68 325	25 167	41 168	قرى
220	1	219	388	50	338	11 903	1 200	10 703	34 827	9 907	24 920	قرى ريفى
63	0	63	506	169	346	10 816	1 882	9 234	37 208	12 302	24 906	قرى
4 487	168	4 319	11 826	1 470	10 356	215 791	19 868	195 923	462 766	146 008	316 677	المجموع

توزيع السكان الطبيعي الاقتصادي القومي الذي اجتمع لهم (15 سنة قبل اولى)
حسب المناطق والمحافظات التابعة وتوزيع

عدد عام (2 - 72)

E-مجموع	المحافظة		المحافظة		المحافظة		المحافظة		المحافظة		المحافظة	
	عدد	النسبة	عدد	النسبة	عدد	النسبة	عدد	النسبة	عدد	النسبة		
2 970	73	2 897	503	10	493	1 894	80	1 814	483	23	460	البيضاء
7 918	79	7 839	808	63	855	3 288	25	3 262	811	63	768	البحرين
18 754	114	18 640	2 950	88	2 972	4 816	45	4 771	2 575	210	2 785	سقطرى
4 999	59	4 940	532	20	612	2 491	20	2 471	658	25	643	القومسي
1 324	23	1 301	81	1	80	739	7	732	336	5	390	الاربعين
1 158	68	1 090	75	17	69	654	31	623	137	2	135	الجزيرة
2 036	41	1 995	116	23	93	493	5	488	117	1	116	سقطرى
19 701	183	19 518	1 358	55	1 303	4 910	27	4 883	1 468	33	1 435	سقطرى
10 140	381	9 759	272	5	267	3 564	27	3 537	281	5	276	الجزيرة
39 182	630	38 543	4 113	104	4 009	9 999	229	9 770	4 046	333	3 723	الجزيرة
17 968	547	17 421	1 162	93	1 069	6 160	108	6 051	1 698	120	1 468	الجزيرة
9 136	348	8 788	438	29	409	2 287	49	2 238	555	32	523	الجزيرة
6 463	562	4 904	309	39	273	1 964	76	1 888	790	35	765	الجزيرة
140 749	3 117	137 631	12 527	534	11 993	45 139	741	42 396	14 354	967	13 387	الجزيرة

توزيع السكان الميادين الاقتصادية القيسية الذين اعادهم (15 سنة فما فوق) حسب المناطق والدولة القيسية والوحد

جدول رقم (72 - 3)

المحافظة	الدولة القيسية						محافظة القيسية					
	المجموع	ذكور	انثى	المجموع	ذكور	انثى	المجموع	ذكور	انثى	المجموع	ذكور	انثى
المطاحن	31 813	7 332	24 481	9	0	0	3 194	771	2 423	824	59	765
الطبل الكيفر	84 344	19 858	64 486	4	0	0	12 320	2 068	10 252	1 116	61	1 055
سبلان يندلوي	137 832	23 250	114 582	5	0	0	16 966	1 797	14 769	1 328	64	1 264
الوسطى	43 316	6 031	37 284	0	0	0	6 560	254	5 306	814	12	802
القرينات	9 350	1 094	8 256	0	0	0	1 041	35	1 006	162	6	157
الجوزة	10 186	3 059	7 127	0	0	0	1 094	260	734	90	6	85
سوق الجبلين	13 486	1 722	11 734	0	0	0	304	63	761	120	4	119
مدرسة	91 746	7 578	84 168	4	0	0	7 749	690	7 059	638	12	628
المتن	45 604	3 302	42 302	0	0	0	3 382	316	3 066	477	5	472
عزبانين	300 967	67 870	243 087	18	1	17	23 075	6 122	28 953	3 329	164	3 165
قرافية	123 916	29 717	94 199	0	0	0	9 010	1 428	7 582	1 818	138	1 682
الطبل القيسى	67 405	13 089	54 316	0	0	0	6 748	1 428	5 312	923	37	886
الزان	65 009	16 688	48 321	0	0	0	6 961	1 779	5 172	899	66	843
المجموع	1 026 583	180 300	834 493	40	3	36	107 484	17 029	90 356	12 029	817	11 423

توزيع إجمالي السكان العاملين الاقتصاديا النشطون الذين أعمارهم (15 سنة فما فوق) حسب طائفة العمر والحالة العائلية والجنس

جدول رقم (73 - 1)

رقم المنطقة	الذكور				الإناث				إجمالي			
	عدد	النسبة	عدد	النسبة	عدد	النسبة	عدد	النسبة				
157	4	183	249	82	197	2791	553	2208	9289	1420	8189	19-18
1927	37	1890	1822	340	1482	25834	4285	21349	59288	24398	34900	24-20
6198	105	6093	3356	642	2816	48538	7015	41515	116960	52173	84787	29-25
6791	66	6715	3415	332	3083	48162	4666	43496	103306	38420	64886	34-30
8181	38	6143	2666	138	2427	33118	1460	31696	69342	19438	48304	38-35
3748	35	3713	1818	78	1740	21415	813	20802	39654	7530	32124	44-40
2369	33	2336	1385	49	1326	18491	696	17555	34870	4495	30374	49-45
1334	19	1315	1027	37	990	15629	574	15255	24711	2883	21828	54-50
739	13	726	727	27	700	14155	450	13705	18651	2265	16386	59-55
283	3	280	414	10	404	8564	135	8828	8033	616	7417	64-60
89	1	86	111	6	105	1418	33	1385	1487	153	1334	69-66
27	0	27	33	1	32	348	7	341	439	66	373	74-70
29	0	29	18	1	17	178	5	173	291	20	271	74 فما فوق
0	0	0	0	0	0	0	0	0	0	0	0	غير محدد
27072	354	27518	46842	1613	18329	228361	26693	218268	486334	163998	332753	إجمالي

توزيع إجمالي السكان العاملين المصنعي الذين أجبر لهم (15 سنة فما فوق) حسب فئات العمر والجنس المحلية والتبع

جدول رقم (73-2)

البلد	الرجال		النساء		إجمالي		البلد					
	عدد	النسبة	عدد	النسبة	عدد	النسبة						
1 834	19	1 815	389	21	360	7 045	66	6 079	6 086	76	6 610	19 - 15
9 478	96	9 382	4 707	121	4 586	17 751	215	17 535	21 607	391	21 216	24 - 20
15 995	180	15 815	2 668	167	2 511	11 488	147	11 341	29 405	552	28 853	29 - 25
18 116	194	17 921	2 697	119	2 578	4 072	85	4 007	26 417	383	26 034	34 - 30
16 926	195	14 831	1 995	64	1 942	1 029	45	984	17 557	232	17 325	39 - 35
12 061	236	11 825	1 420	25	1 395	326	30	296	9 867	143	9 644	44 - 40
12 573	309	12 264	4 329	22	4 207	306	33	273	6 395	91	6 304	49 - 45
13 931	309	13 622	1 423	16	1 407	265	34	231	3 838	49	3 789	54 - 50
13 949	398	13 451	840	12	828	289	32	257	2 424	37	2 387	59 - 55
12 007	426	11 581	604	4	600	285	35	250	1 318	17	1 301	64 - 60
13 668	432	13 236	417	9	408	202	33	259	726	8	718	69 - 65
8 526	265	8 271	200	3	197	182	12	170	305	6	299	74 - 70
8 531	241	8 290	160	9	151	217	12	205	287	6	281	74 - 75
0	0	0	0	0	0	0	0	0	0	0	0	غير محدد
158 604	3 300	152 304	15 450	672	14 578	43 547	760	42 787	126 552	1 941	124 381	المجموع

توزيع إجمالي السكان العاملين اقتصادياً القاطنين ببلد مصر (15 سنة فما فوق)
 حسب فئات العمر والحالة العائلية والجنس

بجوانب (73 - 3)

فئات العمر	حالة العيش						إجمالي	فئات العمر														
	متزوج	متزوج	متزوج	متزوج	متزوج	متزوج																
فئات العمر	حالة العيش						إجمالي	فئات العمر														
	متزوج	متزوج	متزوج	متزوج	متزوج	متزوج																
19 - 16	276	27	303	14 016	2 170	16 185	44 314	4 108	40 206	4 108	41 506	168 438	33	1	32	88 867	11 488	47 468	1 810	212	1 590	24 - 20
20 - 25	2 759	228	2 985	28 076	3 491	32 680	64 582	204 615	60	46	46	32 680	3 491	28 076	6 537	6 537	20 876	2 985	2 759	228	2 759	29 - 25
30 - 34	3 223	103	3 326	6 537	262	6 799	223 122	44 614	32	4	28	6 799	262	6 537	3 326	3 326	103	3 223	103	3 223	34 - 30	
35 - 39	1 936	42	1 978	901	6	907	148 728	21 648	31	1	30	907	6	901	1 978	1 978	42	1 936	42	1 936	39 - 35	
40 - 44	984	16	1 000	601	0	601	92 060	8 907	20	1	19	601	0	601	1 000	1 000	16	984	16	984	44 - 40	
45 - 49	744	21	765	303	0	303	78 657	5 753	11	3	8	303	0	303	765	765	21	744	21	744	49 - 45	
50 - 54	573	13	586	221	0	221	62 872	3 934	7	0	7	221	0	221	586	586	13	573	13	573	54 - 50	
55 - 59	398	6	404	92	0	92	52 174	3 230	4	0	4	92	0	92	404	404	6	398	6	398	59 - 55	
60 - 64	180	4	184	39	0	39	32 133	1 281	2	0	2	39	0	39	184	184	4	180	4	180	64 - 60	
65 - 69	69	0	69	0	0	0	18 110	676	2	0	2	0	0	0	69	69	0	69	0	69	69 - 65	
70 - 74	74	0	74	1	0	1	10 171	360	0	0	0	1	0	1	74	74	0	74	0	74	74 - 70	
75 فما فوق	0	0	0	0	0	0	9 741	294	0	0	0	0	0	0	0	0	0	0	0	0	0	75 فما فوق
غير معين	0	0	0	0	0	0	0	0	0	0	0	0	0	0	0	0	0	0	0	0	0	غير معين
إجمالي	12 671	670	13 341	298 287	17 408	118 686	1 241 263	210 843	1 040 320	184	14	184	17 408	14	184	118 686	17 408	298 287	13 341	670	12 671	إجمالي

توزيع السكان اللذين اقيموا في مناطق اصرام (15 سنة فما فوق)
 حسب فئات العمر والحالة المدنية والجنس

سنة 1974 (1 - 74)

فئات العمر	رجال		نساء		مجموع		مجموع		مجموع		فئات العمر
	عدد	النسبة	عدد	النسبة	عدد	النسبة	عدد	النسبة	عدد	النسبة	
15 - 19	8 006	1 067	9 173	1 067	16 877	1 067	19 503	1 067	19 503	1 067	15 - 19
20 - 24	24 493	24 061	58 554	19 487	4 229	19 487	24 061	19 487	24 061	19 487	20 - 24
25 - 29	83 491	81 011	114 472	38 208	6 880	38 208	81 011	38 208	81 011	38 208	25 - 29
30 - 34	62 144	37 071	99 212	39 110	4 526	39 110	37 071	39 110	37 071	39 110	30 - 34
35 - 39	46 416	17 778	64 194	27 366	1 331	27 366	17 778	27 366	17 778	27 366	35 - 39
40 - 44	29 319	6 056	35 374	17 404	655	17 404	6 056	17 404	6 056	17 404	40 - 44
45 - 49	27 825	3 646	31 471	16 490	606	16 490	3 646	16 490	3 646	16 490	45 - 49
50 - 54	20 194	2 508	22 692	13 798	529	13 798	2 508	13 798	2 508	13 798	50 - 54
55 - 59	15 578	2 108	17 686	12 901	425	12 901	2 108	12 901	2 108	12 901	55 - 59
60 - 64	7 163	644	7 707	8 530	126	8 530	644	8 530	644	8 530	60 - 64
65 - 69	1 549	141	1 390	1 294	33	1 294	141	1 294	141	1 294	65 - 69
70 - 74	354	60	414	309	6	309	60	309	60	309	70 - 74
75 فما فوق	248	18	266	159	3	159	18	159	18	159	75 فما فوق
غير محدد	0	0	0	0	0	0	0	0	0	0	غير محدد
المجموع	319 517	346 038	462 795	195 903	19 888	195 903	346 038	195 903	346 038	195 903	المجموع
	168	4 319	11 859	1 470	16 389	215 791	19 888	195 903	462 795	346 038	
4 487	168	4 319	11 859	1 470	16 389	215 791	19 888	195 903	462 795	346 038	4 487

توزيع السكان الطبيعيين الإحصائيين القوميين الذين أجروهم (15 سنة فما فوق) حسب فئات العمر والحالة العائلية والتابع

مجموع (74 - 2)

التصنيف	العمر		الحالة العائلية		الجنس		التابع		مجموع	فئة العمر		
	ذكور	إناث	متزوجين	غير متزوجين	ذكور	إناث	أولاد	غير أولاد				
1 236	16	1 219	273	21	252	7 000	66	6 936	41	1 210	19 - 15	
7 375	80	7 296	1 342	118	1 224	17 672	215	17 457	230	2 808	24 - 20	
12 713	144	12 568	2 006	149	1 857	11 413	144	11 269	291	2 816	29 - 26	
14 860	167	14 711	2 025	110	1 916	3 991	61	3 930	142	1 937	34 - 30	
12 749	166	12 582	1 519	48	1 473	930	44	936	44	1 296	39 - 35	
10 671	212	10 459	1 155	22	1 133	292	27	266	38	813	44 - 40	
11 688	253	11 376	1 077	18	1 059	209	30	209	27	633	49 - 46	
13 421	300	13 121	1 029	13	1 016	252	33	219	17	676	54 - 50	
13 539	313	13 146	771	12	759	284	31	253	14	472	59 - 55	
11 877	430	11 467	572	4	568	262	35	247	10	396	64 - 60	
13 509	432	13 077	404	9	395	287	33	254	3	313	69 - 66	
8 611	264	8 347	197	3	194	181	12	169	4	161	74 - 70	
8 614	240	8 274	167	9	148	216	11	206	6	166	فئة غير محددة	
0	0	0	0	0	0	0	0	0	0	0		
140 718	3 117	137 632	12 527	534	11 993	43 139	741	42 398	14 264	967	13 397	مجموع

توزيع السكان الطبيعي حسب المنطقة السكنية والجنس
 حسب فئات العمر والصفة العائلية والزوج

الجدول رقم (74 - 3)

التقسيم الإداري	السكان الإجمالي				الذكور				الإناث				النسبة المئوية للذكور	النسبة المئوية للإناث
	عدد	النسبة المئوية	عدد	النسبة المئوية	عدد	النسبة المئوية	عدد	النسبة المئوية						
37 106	3 967	33 139	1	0	1	15 251	2 118	13 163	271	27	244	19 - 18		
172 135	40 840	131 295	7	0	7	58 925	11 340	46 585	1 648	204	1 644	24 - 20		
224 784	62 822	161 939	9	0	9	30 197	3 588	26 719	2 789	214	2 535	28 - 26		
177 318	42 726	134 590	6	0	6	5 171	243	4 928	3 109	89	3 020	34 - 30		
113 581	18 576	94 011	8	0	6	30	1	29	1 797	35	1 752	38 - 35		
68 874	7 080	61 794	4	0	4	0	0	0	865	11	854	44 - 40		
63 261	4 675	58 586	4	1	3	0	0	0	650	14	636	49 - 45		
53 830	3 446	50 384	1	0	1	0	0	0	406	13	403	54 - 50		
47 204	3 014	44 190	1	0	1	0	0	0	315	6	309	59 - 55		
30 190	1 152	29 038	0	0	0	0	0	0	163	4	154	64 - 60		
17 381	656	16 723	1	0	1	0	0	0	0	0	0	68 - 66		
8 928	350	9 678	0	0	0	0	0	0	0	0	0	74 - 70		
8 514	288	8 226	0	0	0	0	0	0	0	0	0	78 - 75		
0	0	0	0	0	0	0	0	0	0	0	0	82 - 78		
1 025 003	140 290	884 693	40	1	32	107 484	17 055	90 429	3 244	317	3 441	95 - 90		

توزيع إجمالي السكان العاملين اقتصادياً العاملين الذين أصغرهم (15 سنة فما فوق)
 حسب المنطقة البلدية والساعة التطبيقية والفرع

جدول رقم (75 - 1)

المنطقة البلدية	منطقة التطبيقية				منطقة الاقتصادية				منطقة الخدمات				منطقة التجارة				إجمالي	العدد النسبي
	التطبيقية	التطبيقية	التطبيقية	التطبيقية	التطبيقية	التطبيقية	التطبيقية	التطبيقية	التطبيقية	التطبيقية	التطبيقية	التطبيقية	التطبيقية	التطبيقية	التطبيقية	التطبيقية		
190 492	92 312	98 180	98 880	27 942	71 918	59 118	4 384	63 784	37 654	2 400	35 154	31 785	7 717	24 045	24 045	12.1%		
60 832	5 089	55 743	60 315	5 235	45 079	38 531	4 184	34 337	32 068	2 205	29 863	32 132	2 285	29 747	29 747	14.8%		
4 253	371	3 822	3 343	391	2 952	2 451	335	2 116	2 493	174	2 319	2 104	181	1 923	1 923	0.9%		
8 538	133	8 505	5 118	54	5 064	3 545	15	3 530	3 740	25	3 715	1 595	10	1 586	1 586	0.8%		
17 448	357	17 081	13 552	386	13 186	12 900	333	12 567	32 199	343	31 856	47 615	383	47 232	47 232	23.6%		
5 173	130	5 043	12 795	146	12 649	14 352	135	14 217	7 585	80	7 495	2 923	238	2 685	2 685	1.3%		
2 558	44	2 524	3 348	125	3 222	2 886	173	2 713	2 980	86	2 874	2 514	99	2 515	2 515	1.2%		
15 125	90	15 035	23 443	146	23 297	21 630	118	21 512	31 343	128	31 215	60 006	2 749	57 257	57 257	28.6%		
2 271	295	1 976	2 929	127	2 802	3 444	63	3 381	2 349	44	2 305	1 775	54	1 721	1 721	0.8%		
42 259	13 009	29 250	22 406	757	21 649	22 152	257	21 895	13 949	158	13 791	5 539	83	5 476	5 476	2.7%		
10	0	10	13	0	13	13	2	11	11	1	10	10	1	9	9	0.0%		
248 159	114 430	237 289	237 122	35 293	204 831	180 022	9 996	170 023	186 252	6 504	180 996	158 079	13 880	174 199	174 199	86.0%		

توزيع إجمالي السكان الفلسطينيين المسجلين الذين أجبروا على (15 سنة فما فوق) حسب الحالة المدنية والحالة الاجتماعية والجنس

جدول رقم (75 - 2)

رقم الجدول	مقاطعة الخليل											
	الجنس الإجمالي			ذكور			إناث			ملاحظات		
رقم الجدول	عدد السكان	عدد الإناث	عدد الذكور	عدد السكان	عدد الإناث	عدد الذكور	عدد السكان	عدد الإناث	عدد الذكور		عدد السكان	
480 331	153 888	332 783	61	18	43	64 764	17 740	47 024	3 717	1 076	2 642	ومن الإناث، 171
238 961	20 893	218 288	135	8	127	21 876	1 424	20 851	2 873	152	2 821	ومن إناث، 152 امرأة متزاوجة بالمتزوج
18 942	1 613	15 329	27	1	26	2 045	138	1 907	186	22	164	ومن الذكور، 22 ذكراً
27 872	354	27 518	1 282	0	1 282	3 140	108	3 031	843	8	835	ومن الذكور، 8 ذكراً متزاوجين مع الإناث
126 352	1 991	124 361	29	3	26	2 552	188	2 364	287	8	248	ومن الإناث، 8 ذكراً
43 847	760	42 787	6	0	6	616	19	597	97	2	95	ومن الذكور، 2 ذكراً
15 450	572	14 878	1	0	1	994	44	950	79	0	79	ومن الإناث، 79 امرأة متزاوجين مع الذكور
158 604	3 300	152 304	19	0	18	3 722	89	3 633	327	0	327	ومن الإناث، 327 امرأة
13 341	870	12 671	0	0	0	512	81	432	60	6	64	ومن الإناث، 6 ذكراً متزاوجين مع الذكور
118 665	17 408	99 257	18	5	13	8 964	2 830	6 034	1 388	219	1 189	ومن الإناث، 219 امرأة متزاوجين مع الذكور
198	14	184	138	9	127	5	1	4	0	0	0	ومن الإناث، 0 ذكراً
1 241 283	20 943	1 040 330	1 652	44	1 638	109 090	22 783	88 337	8 897	1 482	8 405	

توزيع السكان المقيمين الدائمين المصنفا المقيمين الذين اصغرهم (15 سنة فما فوق) حسب الحالة المدنية والحالة الزوجية والتبع

جدول رقم (76 - 1)

المجموع	الحالة الزوجية				الحالة المدنية				المجموع	ملاحظات					
	متزوج	متزوج	متزوج	متزوج	متزوج	متزوج	متزوج	متزوج							
184 977	89 802	96 175	96 632	25 715	70 917	67 601	4 326	53 373	38 341	2 122	34 219	30 519	7 325	23 184	يعمل بالبحر التجاري
69 473	4 095	50 678	47 976	6 129	42 847	36 744	4 126	32 616	26 939	2 087	24 852	26 794	2 210	24 584	يعمل بمهنة متعلقة بالجمع
3 080	336	2 744	2 845	389	2 476	2 041	324	1 717	1 375	155	1 220	1 042	153	889	يعمل بوظيفة تقنية
1 193	48	1 145	986	37	949	896	11	585	453	9	474	364	7	397	يعمل بوظيفة تقنية أو متعلقة
1 890	134	1 756	3 239	216	3 023	3 368	206	3 162	2 606	96	2 508	2 653	109	2 544	يعمل في الفن
5 104	123	4 981	12 738	146	12 593	14 301	134	14 167	7 459	84	7 305	2 821	235	2 586	يعمل في الفن
2 104	40	2 064	2 981	121	2 870	2 641	167	2 374	2 200	75	2 125	1 709	91	1 618	يعمل بالسياحة ومهنة الفنون
12 932	68	12 864	21 878	125	21 753	20 172	104	20 068	27 675	96	27 579	54 292	2 658	51 634	يعمل بالبريد
1 973	275	1 698	2 786	122	2 664	3 356	61	3 295	2 129	41	2 088	1 392	46	1 346	مختلفين سبق له العمل
41 202	12 940	28 262	21 581	739	20 842	21 633	245	21 388	10 951	129	10 822	2 384	45	2 339	يعمل في عمل أول مرة
9	0	9	5	0	5	8	0	8	6	0	6	5	0	5	غير سبق
308 827	108 981	211 266	213 667	32 749	180 919	162 361	3 805	152 753	118 174	4 896	113 278	123 945	12 879	111 066	المجموع

توزيع السكان الطبيعيين المقيمين الدائمين القريين الذين اجعل لهم (15 سنة قبل افرق)
حسب الحالة المعيشية والحالة الاجتماعية والزوج

جدول رقم (76 - 2)

الرقم التسلسلي	الحالة الاجتماعية				الحالة المعيشية				الحالة الاجتماعية				ملاحظات
	الذكور	النساء	الكل	النسبة المئوية	الذكور	النساء	الكل	النسبة المئوية	الذكور	النساء	الكل	النسبة المئوية	
462 705	146 088	316 617	46	11	35	53 397	16 946	37 452	3 192	940	2 252	55	يعمل بالزراعة
215 791	19 888	196 903	17	4	13	19 147	1 289	17 858	2 701	146	2 555	65	يعمل بمهنة متعلقة بالسياحة
11 859	1 470	10 389	20	0	20	1 322	111	1 211	134	22	112	93	يعمل بمهنة فنية
4 487	188	4 319	1	0	1	804	51	753	60	5	55	45	يعمل بمهنة فنية أو متعلقة
14 254	887	13 387	2	0	2	488	101	357	38	3	35	25	يعمل لدى الغير
43 138	741	42 398	5	0	5	606	18	588	95	2	93	73	يعمل لدى الغير
12 627	634	11 993	0	0	0	816	40	876	66	0	66	46	يعمل لصالح ربة المنزل
140 749	3 117	137 632	4	0	4	3 586	66	3 440	300	0	300	200	يعمل بقطعة
12 038	617	11 421	0	0	0	381	67	314	51	5	46	36	يعمل بقطعة
107 494	17 099	90 395	8	3	5	8 415	2 787	5 528	1 320	211	1 109	76	يعمل بقطعة
40	1	39	3	0	3	4	1	3	0	0	0	0	غير معين
1 025 083	190 690	834 433	108	18	88	98 556	20 576	68 480	7 957	1 334	8 873	673	المجموع

توزيع إجمالي السكان العاملين اقتصاديا المقيمين الذين اعلن لهم (15 سنة فما فوق)
حسب الحالة المدنية والحالة الاجتماعية والشوحي

مجموع (77)

المجموعة	الحالة المدنية										المجموع						
	متزوج	غير متزوج	أرمل أو أرملة	أرمل أو أرمل	مطلق أو مطلقة	مطلق أو مطلقة	متزوج أو متزوجة	متزوج أو متزوجة	متزوج أو متزوجة	متزوج أو متزوجة		متزوج أو متزوجة					
المجموع	ذكور	إناث	المجموع	ذكور	إناث	المجموع	ذكور	إناث	المجموع	ذكور	إناث	المجموع	ذكور	إناث			
488 331	153 588	332 743	0	0	4 566	3 875	681	8 910	4 283	1 687	289 821	78 283	214 528	186 034	70 187	116 887	يشغل بمهنة إدارية
238 961	28 693	218 268	0	0	1 415	873	542	1 932	891	1 041	148 672	4 908	144 763	85 942	14 020	71 922	يشغل بمهنة متعلقة بالتعليم
16 942	1 613	15 329	0	0	92	62	30	164	87	77	10 314	377	9 937	6 372	1 087	5 285	يشغل بمهنة فنية
27 672	354	27 318	0	0	39	12	27	96	27	68	18 970	166	19 804	7 767	148	7 618	يشغل بمهنة فنية أو متعلقة
126 352	1 991	124 361	0	0	357	122	235	758	233	535	64 192	648	63 543	61 035	987	60 048	يشغل لدى الغير
43 847	760	42 787	0	0	192	130	62	147	17	130	4 132	127	3 985	39 086	486	38 600	يشغل لدى الغير
18 480	872	14 878	0	0	111	57	54	102	34	68	10 135	125	10 010	5 102	356	4 746	يشغل كمتسعة رتبة القوات
155 604	3 306	152 304	0	0	3 701	2 358	1 345	965	179	786	123 489	474	123 015	27 449	291	27 158	يشغل بغيره
13 341	670	12 671	0	0	49	15	33	222	37	185	6 872	150	6 722	6 198	487	5 731	متعلقين مع من هم
116 665	17 408	99 257	0	0	22	0	22	203	14	189	9 233	484	8 759	107 187	16 900	90 287	يشغل عن عمل لأول مرة
198	14	184	0	0	0	0	0	1	0	1	54	4	50	143	10	133	غير معين
1 241 263	200 943	1 040 320	0	0	10 546	7 503	3 043	10 510	5 772	4 738	507 894	42 768	605 126	522 315	104 906	427 415	المجموع

توزيع السكان الطبيعيين السكان الطبيعيين الذين أصغرهم (15 سنة فما فوق) حسب الحالة المدنية والحالة الزوجية والجنس

مجموع رقم (78)

المجموع	الذكور		الإناث		المجموع		الذكور		الإناث		المجموع		الحالة المدنية				
	عدد	النسبة	عدد	النسبة	عدد	النسبة	عدد	النسبة	عدد	النسبة	عدد	النسبة					
482 708	146 088	316 617	0	0	4 250	3 607	652	5 639	4 044	1 595	271 756	70 291	201 465	181 051	68 146	113 906	يعمل بالقطر
216 791	19 888	196 903	0	0	1 303	796	607	1 772	826	946	133 849	4 443	129 406	78 867	13 823	65 044	يعمل بمهنة متفرقة المصنوع
11 898	1 470	10 389	0	0	71	50	21	122	69	53	7 143	316	6 827	4 523	1 036	3 488	يعمل بمهنة الحرة
4 487	168	4 319	0	0	17	6	11	33	8	25	2 713	42	2 741	1 654	112	1 542	يعمل بمهنة الحرة أو متفرقة
14 254	867	13 387	0	0	105	66	40	152	56	96	6 282	140	6 142	7 715	606	7 109	يعمل لدى الغير
43 139	741	42 398	0	0	189	129	60	143	16	127	3 939	115	3 824	38 868	481	38 287	يعمل لدى الغير
12 527	634	11 893	0	0	101	51	50	90	36	60	8 450	108	8 342	3 896	345	3 541	يعمل لتسيير وحدة الفردان
140 748	3 117	137 632	0	0	3 658	2 338	1 322	857	152	705	115 116	357	114 759	21 146	272	20 846	يعمل بقطره
12 038	617	11 421	0	0	40	15	25	212	33	179	6 078	120	5 958	5 708	449	5 259	متعلق بغيره
107 494	17 098	90 396	0	0	15	0	15	177	14	163	4 894	487	4 407	102 408	16 598	85 810	متعلق بغيره من غير أفراد أسرة
40	1	39	0	0	0	0	0	1	0	1	19	1	18	20	0	20	غير معين
1 025 083	190 590	834 493	0	0	9 758	7 054	2 703	9 168	5 248	3 850	560 309	76 420	483 889	445 818	101 067	343 351	المجموع

توزيع إجمالي السكان المطلقين الإجماليين القوميين الذين أصغرهم (15 سنة فما فوق) حسب أقسام المدن والحلقة الحضرية والقرى

جدول رقم (79 - 1)

محافظة	محافظة المنيا		محافظة بني سويف		محافظة أسيوط		محافظة قنا		محافظة الأقصر		محافظة أسوان		إجمالي
	عدد	نسبة	عدد	نسبة	عدد	نسبة	عدد	نسبة	عدد	نسبة	عدد	نسبة	
3332	86	3246	1812	97	1715	25631	1248	24413	231649	127634	104015	المناطق الحضرية والقرى والمناطق التي يسكنها سكان ريفهم	
245	1	244	304	2	302	1188	3	1182	871	16	856	المناطق الحضرية والقرى والمناطق التي يسكنها سكان ريفهم	
2822	203	2619	4827	782	4065	73145	10183	62962	88486	14123	52362	المناطق الحضرية والقرى والمناطق التي يسكنها سكان ريفهم	
35	1	34	838	16	619	4573	220	4353	0	0	0	المناطق الحضرية والقرى	
1637	62	1585	1433	188	1285	24025	2908	21117	161027	11433	181604	المناطق الحضرية والقرى والمناطق التي يسكنها سكان ريفهم	
284	2	282	305	1	304	7038	96	6944	803	1	802	المناطق الحضرية والقرى والمناطق التي يسكنها سكان ريفهم	
19217	9	19208	7728	667	7158	103320	6035	97285	23566	362	23104	المناطق الحضرية والقرى والمناطق التي يسكنها سكان ريفهم	
330	0	330	1	0	1	13	1	12	30	0	30	المناطق الحضرية والقرى والمناطق التي يسكنها سكان ريفهم	
0	0	0	0	0	0	0	0	0	0	0	0	المناطق الحضرية والقرى والمناطق التي يسكنها سكان ريفهم	
27872	384	27518	16342	1613	16320	238981	20698	218268	486331	154568	322783	إجمالي	

توزيع إجمالي السكان العاملين الاقتصاديين الذين أصلهم (15 سنة فما فوق) حسب أقسام المدن والحلقة السكنية والتوزيع

سنة 1991 م (79 - 2)

مجموع	مناطق مكة المكرمة			مناطق جدة			مناطق الرياض			مناطق الباحة			الإجمالي
	عدد	النسبة	النسبة	عدد	النسبة	النسبة	عدد	النسبة	النسبة	عدد	النسبة	النسبة	
1 596	86	1 509	666	69	597	180	19	181	1 504	245	1 259	المستوطنين المحليين والقبائل والقبائل والذين يصلون تحت اسمهم	
126	0	126	422	3	419	16	0	16	191	5	186	أبناء المستوطنات والقبائل القبلية وسائر الأصناف والمستوطنين القبليين	
556	53	503	459	31	528	161	13	148	2 147	393	1 754	مواطني كنفية والمستوطنين ذوي أصول القبائل والقبائل ومن بيت لهم بصفة المستوطنين بالسيح والسيح	
37 416	159	37 256	3 373	20	3 353	6 861	95	6 766	13 106	141	12 965		
1 596	70	1 526	600	29	571	347	19	328	7 222	532	6 690	المستوطنين بخصائص القبائل والمستوطنين والمستوطنين وخصائص اليمن وخصائص الأخرى من المستوطنين المستوطنين بقرية زريبة السويقات وخصائص والسيح	
62 409	2 887	59 721	1 106	43	1 063	29 734	491	29 243	31 680	131	31 549	المستوطنين بالقبائل ومن ينتمي لهم والقبائل بأصناف مختلفات وأصناف القبائل والمستوطنين على صعيد الأندلس وخصائص القبائل	
67 872	244	67 628	8 734	387	8 347	6 247	123	6 124	70 501	544	69 957		
36	1	35	0	0	0	1	0	1	1	0	1	المستوطنين غير المستوطنين حسب المدن أو مستوطنين غير وخصائص القبائل أو غير بقرية مستوطنين عن أصل الأثرى	
0	0	0	0	0	0	0	0	0	0	0	0		
156 604	3 300	152 304	15 450	672	14 976	43 847	760	42 787	128 352	1 991	126 361	الإجمالي	

توزيع إجمالي السكان المطينين الاقتصاديين المقيمين الذين أصلهم من (15 سنة فما فوق)
حسب أقسام المدن والحلقة الحضرية والقرية

سجل رقم (79 - 3)

التقسيم الإداري	الحلقة الحضرية				الحلقة الحضرية				القرية			
	عدد المقيمين	نسبة	عدد المقيمين	نسبة	عدد المقيمين	نسبة	عدد المقيمين	نسبة	عدد المقيمين	نسبة	عدد المقيمين	نسبة
المجموع الكلي	129 613	137 312	6	1	5	0	0	0	530	138	392	
266 925	129 613	137 312	6	1	5	0	0	0	530	138	392	المستوطنين بالمدينة والحلقة الحضرية والقرية والمقيمين الذين أصلهم من قبل إقرارهم
3 371	29	3 342	3	0	3	0	0	0	8	0	8	أبناء المقيمين من القرية الحضرية ومنهم من الأصل والمواطنين المقيمين
161 431	26 858	125 573	18	1	17	0	0	0	711	96	615	من مواليد القرية والمواطنين الأجانب المقيمين والقرية ومن أصلهم من القرية
66 229	657	65 572	39	0	39	0	0	0	292	5	287	المستوطنين بالمدينة والقرية
204 788	15 388	189 410	4	0	4	0	0	0	4 907	177	4 730	المستوطنين بالمدينة والقرية والمواطنون والمقيمين الذين وافقوا الأخرى للمساهمة
133 568	3 455	130 113	1	0	1	0	0	0	238	4	234	المستوطنين من القرية الحضرية والقرية والمقيمين والمواطنون
293 260	8 305	284 955	120	12	108	0	0	0	2 058	22	2 036	المستوطنين من القرية الحضرية والمقيمين والمواطنون والقرية ومنهم من أصلهم من القرية ومنهم من أصلهم من القرية الحضرية والقرية
5 016	230	4 786	7	0	7	0	0	0	4 597	228	4 369	المستوطنين من القرية الحضرية والمقيمين من القرية الحضرية والقرية ومنهم من أصلهم من القرية الحضرية والقرية
116 665	17 408	99 257	0	0	0	116 665	17 408	99 257	0	0	0	المستوطنين من القرية الحضرية والمقيمين من القرية الحضرية والقرية ومنهم من أصلهم من القرية الحضرية والقرية
1 241 263	200 943	1 040 320	199	14	184	1 16 665	17 408	99 257	13 341	570	12 671	المجموع الكلي

توزيع السكان المقيمين بالعمارة السكنية المخصصة للموظفين الذين أصغر لهم (15 سنة فما فوق) حسب أقسام المدن والحيات السكنية والتوسع

جدول رقم (80 - 1)

الحيات السكنية	الحيات السكنية				الحيات السكنية				الحيات السكنية				الحيات السكنية
	بطن	الفرد	مجموع	بطن	الفرد	مجموع	بطن	الفرد	مجموع	بطن	الفرد	مجموع	
مجموع	42	798	1 166	83	1 073	22 866	1 126	21 739	213 083	121 186	91 897		
840	42	798	1 166	83	1 073	22 866	1 126	21 739	213 083	121 186	91 897	المستعملين بصفة رسمية ووظيفية والذين الذين يعملون تحت إشرافهم	
42	0	42	286	2	264	1 144	3	1 141	859	14	846	الذين لم يقرروا والذين التفتوا بغيرهم أو لصالح المصالحات الأجنبية	
1 643	108	1 535	4 512	707	3 805	71 641	9 908	81 732	65 456	13 848	51 608	مراتب تقنية والموظفون الأجانب المتقاعدين والتفكير في بيت لهم بصفة	
16	1	15	471	11	460	4 430	215	4 215	0	0	0	المستعملين بصفة الخبراء	
311	14	297	850	130	720	20 421	2 606	17 815	160 851	10 691	149 960	المستعملين بخدمات الدفاع والمصانع والحكومي والقطاعات الأخرى المتعلقة	
80	2	78	130	1	129	5 050	96	4 973	749	1	748	المستعملين بقرابة وترتبة الجوارات والقطاعات والخدمة	
1 555	1	1 554	4 454	536	3 918	90 229	5 942	84 287	21 979	348	21 631	المستعملين بالقطاع ومن ينتمي إليهم والذين يعملون بخدمات وإيات النقل والمطارات على عوارض القطاع والعمل المستعملين	
0	0	0	0	0	0	2	1	1	28	0	28	المستعملين غير المستعملين حسب القانون أو مستخدمين على وظيفة التوجيهية أو غير متبوية	
0	0	0	0	0	0	0	0	0	0	0	0	يعملون على عمل إداري	
4 487	166	4 319	11 859	1 470	19 388	216 701	196 886	186 903	462 706	148 998	216 617	المجموع الكلي	

توزيع السكان المقيمين الممتلكين المقيمين الذين أصغر لهم (15 سنة فما فوق)
 حسب القسم السكنى والحالة المعيشية والشخص

جدول رقم (80 - 2)

رقم الجدول	البيانات											
	السكنى			الحالة المعيشية			الشخص			المجموع		
رقم السكنى	عدد السكان	النسبة المئوية	عدد السكان	النسبة المئوية	عدد السكان	النسبة المئوية	عدد السكان	النسبة المئوية	عدد السكان	النسبة المئوية	عدد السكان	النسبة المئوية
1	0	0	0	0	0	0	0	0	0	0	0	0
2	1	0	1	0	0	1	0	1	0	0	0	0
3	41 122	191	40 941	6 473	373	6 106	6 020	108	5 912	6 944	304	6 640
4	61 879	2 633	59 196	1 047	43	1 004	29 665	490	29 175	2 282	63	2 219
5	4 388	44	4 324	487	20	447	327	18	309	776	78	697
6	34 280	79	34 171	2 982	12	2 976	6 788	85	6 691	2 716	88	2 688
7	522	47	476	649	29	620	166	13	143	977	201	776
8	1 484	33	1 401	981	86	636	170	17	163	606	163	343
9	123	0	123	418	2	416	14	0	14	64	0	64
10	140 748	3 117	137 632	12 597	534	11 933	43 138	741	42 398	14 264	867	13 387

المستوطنين المقيمين الممتلكين المقيمين الذين أصغر لهم (15 سنة فما فوق)
 حسب القسم السكنى والحالة المعيشية والشخص

المستوطنين المقيمين الممتلكين المقيمين الذين أصغر لهم (15 سنة فما فوق)
 حسب القسم السكنى والحالة المعيشية والشخص

المستوطنين المقيمين الممتلكين المقيمين الذين أصغر لهم (15 سنة فما فوق)
 حسب القسم السكنى والحالة المعيشية والشخص

المستوطنين المقيمين الممتلكين المقيمين الذين أصغر لهم (15 سنة فما فوق)
 حسب القسم السكنى والحالة المعيشية والشخص

توزيع السكان السنين العاشرين الاقتصادي للعوالم الذين اعمارهم (15 سنة فما فوق) حسب القسم السكنى والحالة العمليه والتبع

جدول رقم (80 - 3)

المجموع الكلي	الحالة العمليه				القسم السكنى								
	موظف	غير موظف	موظف على عمل اقل من سنة	غير موظف	موظف	غير موظف	موظف على عمل اقل من سنة	غير موظف					
241 022	122 867	118 155	4	0	0	0	323	112	211	المستوفون بالسنين العاشرية والثانية والثالثية والموظفون الذين يعانون تحت اثر طهم			
2 948	21	2 927	1	0	0	0	7	0	7	اعضاء القوات المسلحة والقوات الجوية والشرطة الاعضاء والقوات الجوية			
146 147	24 954	121 193	6	0	0	0	685	92	693	مرافق الخدمة والقوات الجوية والشرطة المستوفون والقوات ومن تحت لهم ايامة			
67 892	476	67 417	7	0	7	0	234	4	230	الموظفون بالسنين والشرطة			
188 873	13 768	176 105	3	0	3	0	4 800	167	4 633	الموظفون بمصحات الاطفال والمطاعم والمدارس والحمامات التي والمصحات الاخرى المتصلة بالمصحات			
101 026	3 389	97 637	0	0	0	0	135	0	136	الموظفون بقرارة اعادة التربية والقوات والقطاعات الصحية			
180 468	7 815	172 653	13	1	12	0	1 679	21	1 658	الموظفون بالقطاع ومن يتبعهم ايام والذين يعملون بمصحات واثاث النقل والمطابخ على صالات الاطعام ومطابخ المصحات			
4 213	222	3 991	6	0	6	0	4 175	221	3 954	الموظفون على المصحات حسب ايام او منافعهم غير واضحة التوزيع او غير معلومة			
107 494	17 099	90 395	0	0	0	0	107 494	17 099	90 395	موظفون عن عمل اقل من سنة			
1 026 003	186 690	839 313	40	1	39	0	107 494	17 099	90 395	12 038	617	14 231	المجموع الكلي

توزيع إجمالي السكان العاملين القضاة المقسمين الذين أصابهم (15 سنة) قبل سنة 1981 (حسب أقسام الخدمة القضائية والقانونية)

حول رقم (81 - 1)

مجموعة ح	الخدمة القضائية				الخدمة القانونية				الخدمة القضائية والقانونية			
	مجموع ح	الرجل	النساء	غير محدد	مجموع ح	الرجل	النساء	غير محدد				
مجموع ح	18,942	1,613	18,329	238,967	20,693	218,268	486,331	153,508	332,783	التخصصات التي		
634	519	16	501	18,621	908	17,715	0	0	0	الزراعة والصيد والصيد البحري والتجارة البحرية (وصيد الأسماك) والتجارة والبنك (وبنك)		
5,792	5,855	42	1,674	15,520	607	16,013	0	0	0	الصناعات التحويلية		
182	171	701	3,831	65,510	8,714	56,796	0	0	0	التجارة والبنك والبنك		
0	0	0	0	31,770	1,419	30,351	0	0	0	التعليم والبناء		
21,188	20,993	3,389	3,288	13,711	495	13,216	0	0	0	تجارة الجملة والتجزئة والصناعات التحويلية و44 صناعات مساهمة وقانونية والتجارة		
32	30	2,489	2,269	30,165	2,422	27,743	0	0	0	التعليم والبنوك والبنوك والبنوك		
73	70	1,583	1,486	32,764	2,224	30,540	0	0	0	التعليم والبنوك والبنوك		
39	1	38	453	1,860	15,099	2,990	12,109	1,082	171	911	مصرف ومؤسسات التمويل والتأمين والخدمات القانونية وخدمات الإيجار	
17	0	17	412	3	409	14,934	926	13,758	185,191	183,386	الخدمات العامة والخدمات الاجتماعية والثقافية والقانونية والخدمات القضائية والقانونية	
25	0	25	1	1	17	0	0	17	58	1	الخدمات غير المساهمة والبنوك أو غير مساهمة	
0	0	0	0	0	0	0	0	0	0	0	يخدمون على الأقل مرة	
27,872	354	27,518	18,942	1,613	18,329	238,967	20,693	218,268	486,331	153,508	332,783	التخصصات التي

توزيع إجمالي السكان العاملين اقتصادياً القويين الذين أعمارهم (15 سنة فما فوق)
 حسب أقسام النشاط الاقتصادي والحالة السكنية والجنس

جدول رقم (81 - 2)

الرقم الجغرافي	الحالة السكنية				الحالة الاقتصادية				المجموع			
	مجموع	الذكور	الإناث	النسبة المئوية	مجموع	الذكور	الإناث	النسبة المئوية				
62 682	2 700	59 992	1 173	43	1 139	29 913	498	29 316	32 403	143	32 260	الزراعة والصيد والصيد والصيد (ويشمل استخراج النفط والغاز)
0	0	0	58	0	59	72	0	22	906	2	904	الصيد والصيد
6 064	210	4 854	3 346	369	2 956	1 964	113	1 851	17 448	503	16 945	المصانع التجارية
0	0	0	0	0	0	0	0	0	0	0	0	التجارة والخطوط الجوية
10 693	6	19 697	2 341	3	2 338	383	2	381	32 474	37	32 437	التشييد والبناء
40 637	251	40 386	4 451	73	4 378	7 578	116	7 462	19 729	521	19 208	تجارة الجملة والتجزئة والمصانع التجارية ومصانع الصناعات التحويلية والخطوط التجارية
26 560	6	26 554	776	2	774	1 486	1	1 485	2 846	4	2 844	النقل والتخزين والمواصلات
802	35	847	333	15	318	59	7	52	567	130	437	المصرف والمؤسسات المالية والمصارف والمصارف التجارية ومصانع الألبان
8 854	90	8 764	2 969	47	2 922	2 241	23	2 218	19 932	650	19 282	المصانع الخفيفة والمصانع التجارية والمصانع التجارية والمصانع التجارية والمصانع التجارية
222	2	220	3	0	3	1	0	1	45	1	44	الطاقة غير المتجددة والوقود أو غير متجددة
0	0	0	0	0	0	0	0	0	0	0	0	الخدمات من أجل السكان
165 604	3 300	162 304	16 450	572	14 878	43 547	760	42 787	128 352	1 891	124 461	المجموع الكلي

توزيع إجمالي السكان العاملين اقتصاديا المقيمين الذين أصغرهم (15) سنة قضا فوق)
 حسب أقسام النشاط الاقتصادي والحالة الصحية والجنس

جدول رقم (81 - 3)

الرقم الإحصائي	الحالة الصحية						الحالة الاقتصادية						
	مصابون بالمرض			غير مريض			يعيش عن أصل الأول مرة			يعيش مع أصل الأول مرة			
	الذكور	الإناث	المجموع	الذكور	الإناث	المجموع	الذكور	الإناث	المجموع	الذكور	الإناث	المجموع	
146 214	4 330	141 884	0	0	0	0	0	0	0	371	9	382	الزراعة والصيد والصيد والصيد
25 251	778	24 473	0	0	0	0	0	0	0	146	0	146	التصنيع والمناجم (ويشمل استخراج النفط والغاز)
88 511	10 864	87 647	3	1	2	0	0	0	0	403	22	441	الصناعات التحويلية
31 933	1 428	30 505	0	0	0	0	0	0	0	163	9	154	التجارة وإتلاف والمياه
84 537	832	83 705	1	0	1	0	0	0	0	357	3	354	التشييد والبناء
105 538	3 814	102 024	7	0	7	0	0	0	0	570	29	541	تجارة الجملة والتجزئة والخدمات المتعلقة بها والخدمات المطاعم والضيافة والفنادق
66 492	2 345	64 147	2	0	2	0	0	0	0	420	0	412	تجارة التجزئة والخدمات
20 387	3 817	16 570	1	0	1	0	0	0	0	72	15	57	الخدمات المالية والتأمين والخدمات المصرفية وخدمات العقارات والضيافة
540 193	185 469	384 724	17	0	17	0	0	0	0	5 876	334	5 542	الخدمات العامة والخدمات الاجتماعية والثقافية والترفيهية والخدمات الصحية والتعليمية
5 442	258	5 184	167	13	154	0	0	0	0	4 803	241	4 662	الخدمات غير الربحية للتصنيف أو غير متبينة
116 665	17 408	99 257	0	0	0	116 665	17 408	99 257	0	0	0	0	يعيشون مع أصل الأول مرة
1 241 283	208 943	1 040 320	188	14	185	116 665	17 408	99 257	13 341	670	12 671	المجموع الكلي	

توزيع السكان اليبوس المقيمين في المناطق الحضرية (15 سنة فما فوق) حسب القسم النشاط الاقتصادي والحالة المعيشية والجنس

جدول رقم (02 - 1)

القسم الاقتصادي	الحالات المعيشية												
	يعيش بمفرده		يعيش مع أسرته		يعيش مع شريكه								
	عدد	النسبة	عدد	النسبة	عدد	النسبة							
الذكور	225	13	212	389	15	373	15 814	888	14 745	0	0	0	0
الإجمالي	2 371	81	2 290	936	37	899	15 729	660	15 169	0	0	0	0
126	8	118	3 436	663	2 773	59 164	8 510	50 654	0	0	0	0	0
0	0	0	0	0	0	28 870	1 377	28 593	0	0	0	0	0
1 676	62	1 814	1 555	78	1 477	9 311	482	8 869	0	0	0	0	0
15	2	13	1 810	144	1 686	26 898	2 192	24 706	0	0	0	0	0
41	2	39	1 350	91	1 259	31 482	2 172	29 320	0	0	0	0	0
24	0	24	2 141	439	1 703	14 741	2 918	11 823	1 042	166	876	315 704	37
9	0	9	241	3	238	12 888	849	12 019	451 625	145 921	37	37	37
0	0	0	1	0	1	4	0	4	38	1	1	1	1
0	0	0	0	0	0	0	0	0	0	0	0	0	0
4 487	168	4 319	11 859	4 470	10 385	215 731	18 888	189 843	462 705	146 828	316 617	1 465 628	462 705

المجموع كل

توزيع السكان التشرين العائلي الاقتصادي المقيمين الذين أعمارهم (15 سنة فما فوق) حسب القسم التوظيف الاقتصادي والحالة العائلية والتوج

جدول رقم (82 - 2)

التقسيم	الحالة العائلية						التوظيف الاقتصادي					
	يعيش بمفرده	يعيش مع والديه	يعيش مع إخوته	يعيش مع شريك الحياة	يعيش مع أطفال	يعيش مع غيرهم	القطاع الزراعي	القطاع الصناعي	القطاع التجاري	القطاع الخدمي	القطاع الحكومي	غير متفرغ
62 149	2 696	50 454	1 114	42	1 072	29 742	497	29 245	2 423	70	2 353	الزراعة والصيد والصيد البحري
0	0	0	65	0	55	22	0	22	39	1	36	التصنيع والمناجم والقطاعات الخدمية والتجارة
4 406	151	4 256	2 981	378	2 603	1 904	98	1 806	2 370	280	2 090	الخدمات الحكومية
0	0	0	0	0	0	0	0	0	0	0	0	التجارة والمصرفية والبنوك
2 167	2	2 165	847	3	844	276	2	274	920	21	899	التجارة والمصرفية والبنوك والقطاعات الخدمية والتجارة
37 231	161	37 070	3 850	57	3 893	7 402	116	7 286	4 120	243	3 877	القطاعات الخدمية والتجارة والقطاعات الخدمية والتجارة
26 091	6	26 085	746	2	744	1 477	1	1 476	657	1	656	التجارة والمصرفية والبنوك والقطاعات الخدمية والتجارة
847	35	812	308	14	294	57	6	51	253	97	156	التجارة والمصرفية والبنوك والقطاعات الخدمية والتجارة
7 846	67	7 779	2 524	38	2 485	2 178	21	2 157	3 459	183	3 276	التجارة والمصرفية والبنوك والقطاعات الخدمية والتجارة
12	0	12	2	0	2	1	0	1	3	1	2	التجارة والمصرفية والبنوك والقطاعات الخدمية والتجارة
0	0	0	0	0	0	0	0	0	0	0	0	التجارة والمصرفية والبنوك والقطاعات الخدمية والتجارة
140 749	3 117	137 632	12 527	534	11 993	43 139	741	42 398	14 254	667	13 587	التجارة والمصرفية والبنوك والقطاعات الخدمية والتجارة

توزيع السكان اللذين انتموا الى المجموعات العرقية التي اصلهم (15 سنة فما فوق)
 حسب أقسام النشاط الاقتصادي والحالة السكنية والتوجه

جدول رقم (82 - 3)

مجموعه	مجموعه الكلي		مجموعه الذكور		مجموعه الإناث		مجموعه السكان		مجموعه السكان		الاسم للنشاط الاقتصادي
	عدد	النسبة	عدد	النسبة	عدد	النسبة	عدد	النسبة	عدد	النسبة	
111 916	4 206	107 709	0	0	0	0	259	8	254	الزراعة والصيد	
19 285	679	18 606	0	0	0	0	133	0	133	التجارة والتمويل والتجارة العامة والفني ()	
74 808	10 111	64 697	3	1	2	0	418	22	396	الصناعات التحويلية	
30 123	1 385	28 738	0	0	0	0	153	8	148	الخدمات المالية والتأمين	
16 949	613	16 336	0	0	0	0	197	3	194	التعليم والعلوم	
82 000	2 941	79 059	6	0	6	0	408	26	462	تجارة الجملة والتجزئة والصناعات التحويلية والصناعات التحويلية والتمويل والتأمين	
62 319	2 280	60 039	2	0	2	0	359	5	354	التنقل والاتصالات والبريد	
19 481	3 688	15 793	1	0	1	0	67	14	63	الخدمات الصحية والرفاهية والضيافة والترفيهية والثقافية والفنية	
495 326	147 355	348 971	11	0	11	0	6 665	303	5 252	الخدمات العامة والتمويل والتأمين والتجارة والترفيهية والثقافية والفنية والفنية	
4 487	233	4 254	17	0	17	0	4 409	233	4 178	الخدمات غير واضحة التوجيه أو غير محددة	
107 494	17 099	90 395	0	0	0	0	107 494	17 099	90 395	مطلوب عن أصل أقل مرة	
1 025 083	140 530	884 553	40	1	39	0	52 338	617	11 424	مجموعه الكلي	

القسم الحادي عشر

السكان الليبيون المقيمون

الحاضرون والغائبون مؤقتاً عند إجراء التعداد

حسب سبب ومكان الغياب المؤقت

توزيع السكن الميسر للقيمين المحترفين والقيمين عن أسرتهم موظف
وقت إجراء التعداد حسب المناطق ومكان التوظيف والوع

جدول رقم (83)

القطاع	القطاعات الفرعية				القطاعات الفرعية				المناطق				إجمالي المنطقة
	تعداد	النسبة	تعداد	النسبة	تعداد	النسبة	تعداد	النسبة	تعداد	النسبة	تعداد	النسبة	
المجموع	138 685	67 963	70 702	67	18	52	237	77	160	130 361	67 871	70 490	طرابلس
	350 690	174 070	176 620	166	23	82	411	163	308	350 074	173 946	178 130	طرابلس الاقصى
	588 018	286 720	300 298	640	189	381	977	271	706	894 601	286 290	299 211	سبليل بنغازي
	208 282	103 346	104 937	73	16	68	316	76	241	207 893	103 265	104 628	الوسطى
	47 165	23 426	23 739	24	7	17	67	20	37	47 084	23 399	23 685	الشمالية
	34 676	17 149	17 427	20	5	16	165	53	132	34 371	17 081	17 290	الجنوبية
	69 780	34 679	35 101	19	1	18	26	2	23	69 736	34 676	35 060	مركز ليبيا
	468 530	230 828	237 702	93	11	82	249	17	232	468 188	230 800	237 388	مركز ليبيا
	233 366	115 303	118 063	27	0	27	58	1	57	233 281	115 302	117 979	مركز ليبيا
	1 209 602	690 445	619 057	1 266	303	963	980	246	734	1 207 266	688 886	617 380	مركز ليبيا
	469 182	231 899	237 373	238	33	205	190	23	167	468 754	231 763	237 081	مركز ليبيا
	300 036	147 867	152 179	122	17	105	602	37	465	298 412	147 803	151 609	مركز ليبيا
	274 047	136 166	137 881	222	31	191	911	78	836	272 814	136 069	136 745	مركز ليبيا
المجموع	4 389 736	2 168 660	2 221 079	2 816	630	2 186	6 096	1 001	4 087	4 384 826	2 167 029	2 224 796	المجموع

توزيع السكان اللبنيين المقيمين الدائمين عن أسرهم مؤقتة
وقت إجراء التعداد حسب فئات العمر وسبب ومكان التقلب المؤقت والوجه

جدول رقم (84 - 1)

القطاع العمرى	عدد السكان	مجموع	توزيع على فئات العمر			مجموع السكان	الوجه	النسبة المئوية
			الذكور	النساء	الأطفال			
151	0	60	53	7	0	91	لغير	
142	0	65	52	3	0	87	لغير	4.0
293	0	115	105	10	0	178	مجنون	
342	0	67	49	16	2	275	لغير	
346	0	72	42	23	7	274	بنات	9.5
666	0	139	91	39	8	549	مجنون	
141	0	61	39	10	12	80	لغير	
109	0	49	34	9	6	60	بنات	14.10
250	0	110	73	19	18	140	مجنون	
302	0	100	62	12	26	202	لغير	
156	0	81	69	10	12	75	بنات	19.15
458	0	181	121	22	38	277	مجنون	
903	0	196	79	19	98	707	لغير	
196	0	90	63	10	17	108	بنات	24.20
1101	0	286	142	29	115	815	مجنون	
1226	0	296	132	23	141	930	لغير	
203	0	82	53	15	14	121	بنات	29.25
1429	0	378	165	38	165	1951	مجنون	
1124	0	480	199	31	250	644	لغير	
147	0	66	43	8	15	81	بنات	34.30
714	0	546	242	39	265	725	مجنون	
84	0	38	24	8	6	46	بنات	39.35
795	0	379	191	30	158	419	مجنون	
422	0	212	128	15	69	210	لغير	
53	0	22	12	5	5	31	بنات	44.40
475	0	234	140	20	74	241	مجنون	

توزيع السكان الطبيعيين القريين من أسهم موزونة
ووقت إجراء التعداد حسب فئات العمر وسبب ومكان اللجوء الموقت واللاجئ

جدول رقم (84 - 2)

المجموع الكلي	غير مسجلين	مجموع				فئات العمر	فئات العمر	
		مجموع	اللاجئين الموقتين	اللاجئين	اللاجئين الموقتين			
336	0	135	88	22	25	201	عمر	49 - 45
42	0	21	11	10	0	21	بنات	
378	0	156	99	32	25	222	مجموع	54 - 50
220	0	86	64	22	0	134	ذكور	
28	0	6	6	0	0	22	بنات	59 - 55
248	0	92	70	22	0	166	مجموع	
169	0	75	59	16	0	94	ذكور	64 - 60
41	0	12	8	6	0	29	بنات	
210	0	87	65	22	0	123	مجموع	69 - 65
106	0	39	19	20	0	67	ذكور	
21	0	7	5	2	0	14	بنات	70 فما فوق
127	0	46	24	22	0	81	مجموع	
62	0	20	9	11	0	42	ذكور	عمر مسجلين
26	0	12	5	7	0	14	بنات	
88	0	32	14	18	0	56	مجموع	70 فما فوق
75	0	28	10	18	0	47	ذكور	
25	0	7	4	3	0	10	بنات	عمر مسجلين
100	0	35	14	21	0	65	مجموع	
0	0	0	0	0	0	0	ذكور	عمر مسجلين
0	0	0	0	0	0	0	بنات	
0	0	0	0	0	0	0	مجموع	عمر مسجلين
0	0	0	0	0	0	0	مجموع	
6 293	0	2 196	1 157	254	775	4 097	مجموع	عمر مسجلين
1 621	0	620	419	119	82	1 004	بنات	
7 914	0	2 816	1 576	383	857	5 098	مجموع	المجموع الكلي

توزيع السكان التيسين المقيمين الذين أعمارهم (10 سنوات فما فوق) التائين عن أعمارهم مؤقفا
 وقت إجراء التعداد حسب الحالة التأسيسية وسبب ومكان التخليب المؤقت والزوج

جدول رقم (85)

المجموع الكلي	الجنس	تقسيمات مدن وريفها وسائر				المجموع الكلي	الجنس	الزوج	المجموع الكلي
		المجموع	الريف	المدن	سائر				
408	0	109	73	36	0	299	ذكور		
228	9	62	34	28	0	166	إناث	أسس	
636	0	171	107	64	0	485	مجموع		
682	0	183	140	37	6	478	ذكور		
120	0	56	36	14	3	84	إناث	مدن التأسيسية	
782	0	239	179	51	9	543	مجموع		
870	0	188	153	27	8	882	ذكور	للشباب التأسيسية أو المؤقتة	
151	0	57	39	14	4	94	إناث		
1021	9	245	192	41	12	776	مجموع		
1099	0	281	213	45	23	818	ذكور		
236	0	113	85	22	6	123	إناث	للشباب التأسيسية أو المؤقتة	
1335	0	384	296	67	29	941	مجموع		
1535	0	665	256	59	260	970	ذكور		
284	0	125	79	13	33	159	إناث	للشباب التأسيسية أو المؤقتة	
1819	0	690	335	72	283	1129	مجموع		
80	0	20	9	4	7	40	ذكور		
2	0	1	9	0	1	1	إناث	للشباب التأسيسية والمدن التأسيسية	
62	0	21	9	4	8	41	مجموع		
1185	0	723	211	33	479	442	ذكور		
112	0	79	49	2	28	33	إناث	مدن التأسيسية لها فرق	
1277	0	802	260	35	507	475	مجموع		
1	0	0	0	0	0	1	ذكور		
0	0	0	0	0	0	0	إناث		
0	0	0	0	0	0	0	مجموع	غير معين	
1	0	0	0	0	0	1	مجموع		
2000	0	2068	1055	241	773	3731	ذكور		
1133	9	493	225	93	76	840	إناث	المجموع الكلي	
6803	0	2662	1380	334	808	4971	مجموع		

توزيع السكان للبينين المقيمين الذين أصلهم من (15 سنوات فما فوق) القاطنين عن أسواق مؤقتة
وقت إجراء التعداد حسب الحالة الزوجية وسبب السكن والطلب المؤقت واللوع

مدين رقم (86)

البلدية السكنية	عدد السكان	الحالة الزوجية				عدد السكان	الجنس	السبب المؤقت للسكن
		متزوج	متزوج سابقاً	متزوج سابقاً	متزوج سابقاً			
3 340	0	1 115	491	70	564	2 226	كفور	
476	0	209	134	30	45	267	زنا	لم يسبق له أو لها الزواج
3 816	0	1 324	625	100	599	2 482	مجموع	
2 141	0	834	405	149	200	1 307	كفور	
439	0	201	140	38	23	238	زنا	متزوج من امرأة في متروكة
2 680	0	1 035	625	187	223	1 545	مجموع	
102	0	27	21	6	0	75	كفور	
0	0	0	0	0	0	0	زنا	متزوج من امرأة
102	0	27	21	6	0	75	مجموع	
8	0	5	4	1	0	3	كفور	
0	0	0	0	0	0	0	زنا	متزوج من امرأة
0	0	0	0	0	0	0	مجموع	
8	0	5	4	1	0	3	كفور	
1	0	1	1	0	0	0	كفور	
0	0	0	0	0	0	0	زنا	متزوج من امرأة
1	0	1	1	0	0	0	مجموع	
0	0	0	0	0	0	0	زنا	متزوج من امرأة
1	0	1	1	0	0	0	مجموع	
49	0	20	13	1	5	29	كفور	
37	0	15	6	8	1	22	زنا	متزوج من امرأة
80	0	35	19	5	7	51	مجموع	
18	0	6	1	4	1	12	كفور	
72	0	19	11	8	0	53	زنا	متزوج من امرأة
90	0	25	12	13	1	66	مجموع	
0	0	0	0	0	0	0	كفور	
0	0	0	0	0	0	0	زنا	متزوج من امرأة
0	0	0	0	0	0	0	مجموع	
0	0	0	0	0	0	0	كفور	
6 669	6	3 008	6 076	231	781	3 685	كفور	
1 024	0	444	291	84	60	680	زنا	متزوج من امرأة
2 522	6	2 462	5 787	315	830	4 215	مجموع	

توزيع السكان النسيب المقيمين الذين أصغرهم (15 سنوات فما فوق) النكثين عن أسرار مؤقتة
وقت إجراء التعداد حسب توزيعات القوة البشرية وسبب ومكان القبول المؤقت والنوع

جدول رقم (87)

النوع	توزيعات القوة البشرية	النوع	المجموع	توزيعات القوة البشرية			النوع	المجموع	النوع	المجموع
				المجموع	توزيعات القوة البشرية	النوع				
مستجيب	توزيعات القوة البشرية	مستجيب	3 931	1 069	770	148	151	تفكير	2 862	
		مستجيب	285	81	55	10	174	مستجيب	174	
		مستجيب	4 186	1 150	825	198	167	مستجيب	3 036	
		مستجيب	224	45	35	10	0	مستجيب	179	
		مستجيب	13	8	6	0	0	مستجيب	7	
مستجيب عن عمل	توزيعات القوة البشرية	مستجيب عن عمل	237	51	41	10	0	مستجيب عن عمل	108	
		مستجيب عن عمل	4 155	1 114	805	148	161	مستجيب عن عمل	3 041	
		مستجيب عن عمل	268	97	61	30	16	مستجيب عن عمل	181	
		مستجيب عن عمل	4 623	1 281	956	168	167	مستجيب عن عمل	3 222	
		مستجيب عن عمل	1 003	0	107	14	596	مستجيب عن عمل	292	
طلب معلوم النسبة	توزيعات القوة البشرية	طلب معلوم النسبة	282	149	84	12	53	مستجيب	119	
		طلب معلوم النسبة	1 265	880	191	26	643	مستجيب	405	
		طلب معلوم النسبة	0	0	0	0	0	مستجيب	0	
		طلب معلوم النسبة	477	204	143	61	0	مستجيب	273	
		طلب معلوم النسبة	477	284	143	81	0	مستجيب	273	
ربة بيت تعمل أو متفرغة أعمال المنزل	توزيعات القوة البشرية	ربة بيت تعمل أو متفرغة أعمال المنزل	110	45	14	31	0	مستجيب	68	
		ربة بيت تعمل أو متفرغة أعمال المنزل	2	0	0	0	0	مستجيب	2	
		ربة بيت تعمل أو متفرغة أعمال المنزل	112	45	14	31	0	مستجيب	67	
		ربة بيت تعمل أو متفرغة أعمال المنزل	391	138	90	28	20	مستجيب	253	
		ربة بيت تعمل أو متفرغة أعمال المنزل	15	4	3	1	0	مستجيب	11	
غير معلوم	توزيعات القوة البشرية	غير معلوم	405	142	93	29	20	مستجيب	264	
		غير معلوم	1 504	894	211	73	619	مستجيب	340	
		غير معلوم	758	357	230	74	53	مستجيب	399	
		غير معلوم	2 260	1 251	441	147	663	مستجيب	1 099	
		غير معلوم	0	0	0	0	0	مستجيب	0	
غير مستجيب	توزيعات القوة البشرية	غير مستجيب	0	0	0	0	0	مستجيب	0	
		غير مستجيب	0	0	0	0	0	مستجيب	0	
		غير مستجيب	0	0	0	0	0	مستجيب	0	
		غير مستجيب	0	0	0	0	0	مستجيب	0	
		غير مستجيب	0	0	0	0	0	مستجيب	0	
مستجيب عن التعداد	توزيعات القوة البشرية	مستجيب عن التعداد	5 659	2 038	1 416	231	761	مستجيب	3 651	
		مستجيب عن التعداد	1 024	444	281	84	69	مستجيب	580	
		مستجيب عن التعداد	6 883	2 482	1 707	315	830	مستجيب	4 231	

توزيع السكان التيسين المتصانبا المتقنين التي أصلهم (15 سنوات فما فوق) التقنين عن أسره مؤقتة
 وقت إجراء التعداد حسب القسم السكن وسبب السكن ويمكن التفاب الوقت والتوج

جدول رقم (88)

التصنيف الفرعي	عدد بيوت	التصنيف الفرعي				التصنيف الفرعي	التصنيف الفرعي	التصنيف الفرعي	التصنيف الفرعي	التصنيف الفرعي	التصنيف الفرعي	التصنيف الفرعي
		مجموع	التصنيف الفرعي	التصنيف الفرعي	التصنيف الفرعي							
736	0	306	148	27	126	438	لغير	البيوت السكنية	البيوت السكنية	البيوت السكنية	البيوت السكنية	
176	0	68	36	9	16	110	بيت	البيوت السكنية	البيوت السكنية	البيوت السكنية	البيوت السكنية	
912	0	368	183	35	140	664	مجموع	البيوت السكنية	البيوت السكنية	البيوت السكنية	البيوت السكنية	
46	0	31	28	2	1	16	لغير	البيوت السكنية	البيوت السكنية	البيوت السكنية	البيوت السكنية	
1	0	0	0	0	0	0	بيت	البيوت السكنية	البيوت السكنية	البيوت السكنية	البيوت السكنية	
47	0	31	28	2	1	16	مجموع	البيوت السكنية	البيوت السكنية	البيوت السكنية	البيوت السكنية	
605	0	180	137	32	11	425	لغير	البيوت السكنية	البيوت السكنية	البيوت السكنية	البيوت السكنية	
34	0	14	12	1	1	20	بيت	البيوت السكنية	البيوت السكنية	البيوت السكنية	البيوت السكنية	
639	0	194	149	33	12	445	مجموع	البيوت السكنية	البيوت السكنية	البيوت السكنية	البيوت السكنية	
288	0	90	62	28	0	198	لغير	البيوت السكنية	البيوت السكنية	البيوت السكنية	البيوت السكنية	
3	0	3	3	0	0	0	بيت	البيوت السكنية	البيوت السكنية	البيوت السكنية	البيوت السكنية	
291	0	93	66	26	0	190	مجموع	البيوت السكنية	البيوت السكنية	البيوت السكنية	البيوت السكنية	
1 212	0	273	243	22	8	939	لغير	البيوت السكنية	البيوت السكنية	البيوت السكنية	البيوت السكنية	
28	0	4	3	1	0	24	بيت	البيوت السكنية	البيوت السكنية	البيوت السكنية	البيوت السكنية	
1 240	0	277	246	29	8	963	مجموع	البيوت السكنية	البيوت السكنية	البيوت السكنية	البيوت السكنية	
185	0	83	47	12	0	142	لغير	البيوت السكنية	البيوت السكنية	البيوت السكنية	البيوت السكنية	
3	0	1	1	0	0	2	بيت	البيوت السكنية	البيوت السكنية	البيوت السكنية	البيوت السكنية	
186	0	54	42	12	0	144	مجموع	البيوت السكنية	البيوت السكنية	البيوت السكنية	البيوت السكنية	
970	0	154	121	28	6	756	لغير	البيوت السكنية	البيوت السكنية	البيوت السكنية	البيوت السكنية	
10	0	1	1	0	0	9	بيت	البيوت السكنية	البيوت السكنية	البيوت السكنية	البيوت السكنية	
920	0	155	122	28	5	765	مجموع	البيوت السكنية	البيوت السكنية	البيوت السكنية	البيوت السكنية	
17	0	2	1	0	1	15	لغير	البيوت السكنية	البيوت السكنية	البيوت السكنية	البيوت السكنية	
0	0	0	0	0	0	0	بيت	البيوت السكنية	البيوت السكنية	البيوت السكنية	البيوت السكنية	
17	0	2	1	0	1	15	مجموع	البيوت السكنية	البيوت السكنية	البيوت السكنية	البيوت السكنية	
146	0	31	24	7	0	115	لغير	البيوت السكنية	البيوت السكنية	البيوت السكنية	البيوت السكنية	
13	0	8	6	0	0	7	بيت	البيوت السكنية	البيوت السكنية	البيوت السكنية	البيوت السكنية	
159	0	37	30	7	0	122	مجموع	البيوت السكنية	البيوت السكنية	البيوت السكنية	البيوت السكنية	
4 156	0	1 114	805	158	151	3 041	لغير	البيوت السكنية	البيوت السكنية	البيوت السكنية	البيوت السكنية	
288	0	87	61	10	16	181	بيت	البيوت السكنية	البيوت السكنية	البيوت السكنية	البيوت السكنية	
4 423	0	1 201	866	168	167	3 222	مجموع	البيوت السكنية	البيوت السكنية	البيوت السكنية	البيوت السكنية	

القسم الثاني عشر

السكان الليبيون المعاقون المقيمون

حسب نوع وسبب الإعاقة

توزيع السكان اللبنانيين المقيمين حسب المناطق ونوع الإحصاء والنوع

نوع الإحصاء	المناطق الحضرية		المناطق الريفية		المناطق الجبلية		المناطق الساحلية		المناطق الجبلية	المناطق الساحلية					
	عدد السكان		عدد السكان		عدد السكان		عدد السكان								
	عدد السكان	النسبة المئوية	عدد السكان	النسبة المئوية	عدد السكان	النسبة المئوية	عدد السكان	النسبة المئوية							
المناطق الحضرية	106	38	144	56	62	108	50	40	90	81	92	103	173	106	279
المناطق الريفية	231	87	319	155	79	234	93	53	146	172	126	298	425	257	632
المناطق الجبلية	379	122	501	255	190	481	138	73	211	239	185	434	753	485	1159
المناطق الساحلية	110	36	146	130	87	217	38	26	64	101	99	190	261	130	391
المناطق الحضرية	17	5	22	38	19	57	8	4	12	20	6	26	30	16	46
المناطق الريفية	20	13	33	21	9	30	1	8	9	16	9	24	23	17	40
المناطق الجبلية	47	23	70	42	19	61	14	3	17	45	29	74	77	48	126
المناطق الساحلية	508	161	669	398	263	659	187	72	179	233	182	415	570	291	891
المناطق الحضرية	209	62	271	137	112	249	27	14	41	183	130	313	288	123	411
المناطق الريفية	926	311	1237	715	435	1140	174	87	261	559	374	933	1421	822	2243
المناطق الجبلية	490	178	658	447	276	723	79	53	132	242	164	406	615	397	1012
المناطق الساحلية	222	103	325	177	131	308	59	8	67	190	152	342	480	224	634
المناطق الحضرية	134	52	186	171	152	323	23	12	36	135	116	251	350	206	536
المناطق الريفية	3399	1191	4590	2778	1820	4590	811	453	1264	2785	1624	3809	5865	3641	8597

جدول رقم (89 - 1)

توزيع السكان المقيمين بالمناطق حسب المناطق ونوع الإصافة والنوع

جدول رقم (89 - 2)

نوع الإصافة	سكان الإصافة				سكان غير الإصافة				مجموع السكان	النسبة المئوية		
	عدد	النسبة المئوية	عدد	النسبة المئوية	عدد	النسبة المئوية	عدد	النسبة المئوية				
المواطنين	22	129	114	52	62	304	117	187	124	28	96	
المقيمون بالأقطر	33	177	261	146	145	803	285	518	238	61	177	
سكان بنغازي	46	234	436	205	231	1344	463	881	412	109	303	
الوطني	15	78	226	117	108	496	186	310	119	30	89	
البرصية	3	18	17	3	14	57	20	37	8	5	3	
البحرية	1	10	37	20	17	82	25	56	20	8	11	
سكان ليبيا	5	26	84	34	30	137	34	103	37	12	25	
مصرية	24	151	446	181	265	902	302	600	343	89	264	
الغربية	17	81	225	88	137	510	178	332	108	27	81	
طرابلس	73	444	808	384	454	2575	888	1687	746	210	636	
الزربية	26	173	466	195	271	1073	387	696	225	74	151	
لبنان العربي	19	118	268	118	150	559	206	361	158	49	109	
فرن	14	75	155	70	85	370	137	233	181	64	117	
مجموع	298	1718	3522	1553	1989	9222	3238	6981	2719	767	1982	

توزيع السكان الذين يعانون من الإعاقة ونوع الإعاقة والنوع

جدول رقم (89 - 3)

نوع الإعاقة	نوع الإعاقة				نوع الإعاقة				نوع الإعاقة				نوع الإعاقة
	الذكور	الإناث	المجموع	النسبة	الذكور	الإناث	المجموع	النسبة	الذكور	الإناث	المجموع	النسبة	
1573	582	1091	3	2	1	233	67	166	20	6	14	طبايع	
3642	1228	2414	7	1	6	423	128	295	22	2	20	العمى والبصيرة	
6289	2126	4143	22	8	14	838	300	639	41	4	37	سنان وبصيرة	
2245	808	1447	2	2	0	291	96	205	21	4	17	الوهش	
289	87	212	1	1	0	30	5	25	3	1	2	الوهش	
317	123	194	0	0	0	31	11	20	0	0	0	الوهش	
687	230	457	0	0	0	58	22	46	3	1	2	سوان البصيرة	
6398	1717	3681	10	1	9	548	165	499	21	2	19	مسننة	
2545	828	1717	2	0	2	298	72	226	19	5	14	الشلل	
12215	4077	8138	99	35	64	1582	488	1104	64	10	54	طرايع	
6696	2004	3692	9	3	6	764	251	513	19	0	19	الوهش	
3277	1133	2144	5	1	4	400	117	283	14	3	11	الوهش	
2469	907	1562	9	1	8	292	82	210	12	1	11	الوهش	
48672	16850	39822	109	65	114	6000	1778	4231	259	39	220	المجموع	

توزيع السكان الطبيعيين المحافظين حسب فئات العمر ونوع الوظيفة والجنس

جدول رقم (90 - 1)

البلديات	نوع الوظيفة										الكل	النسبة المئوية		
	موظفون	موظفون	موظفون	موظفون	موظفون	موظفون	موظفون	موظفون	موظفون	موظفون				
38	0	7	0	3	3	14	0	6	2	1	1	1	موظفون	الكل من سنة
24	1	8	0	0	4	7	0	0	0	0	0	2	موظفون	
62	1	15	0	3	7	21	0	6	2	1	3	3	موظفون	
567	7	110	3	9	88	118	0	105	76	14	15	22	موظفون	
409	7	76	0	10	57	98	0	73	58	13	19	10	موظفون	
976	14	186	3	19	143	204	0	178	136	27	34	32	موظفون	
1621	21	200	7	23	166	296	40	429	326	27	39	48	موظفون	
1269	13	182	4	14	161	225	19	317	244	31	33	26	موظفون	
2890	34	382	11	37	327	520	59	746	570	69	72	74	موظفون	
2388	8	281	5	46	180	410	86	783	374	61	62	90	موظفون	
1601	2	181	2	19	144	306	47	508	284	38	48	52	موظفون	
3987	10	462	7	65	324	716	133	1291	638	99	110	132	موظفون	
3201	4	399	11	58	187	599	185	1093	567	81	80	148	موظفون	
1829	2	207	3	17	143	349	74	833	254	48	52	47	موظفون	
5030	6	605	14	75	330	938	289	1728	621	129	132	185	موظفون	
3356	7	485	12	113	164	690	233	1029	319	74	63	85	موظفون	
1731	5	298	3	25	108	381	98	500	224	73	77	45	موظفون	
6087	12	691	15	138	272	1081	331	1629	543	147	130	188	موظفون	
3109	3	421	16	122	133	893	300	695	230	95	76	125	موظفون	
1467	8	175	1	24	96	410	91	337	186	43	48	48	موظفون	
4576	11	595	17	146	228	1303	391	1032	416	158	124	173	موظفون	
2419	7	358	15	110	111	638	302	464	143	60	74	141	موظفون	
1033	1	128	4	20	82	279	69	220	123	37	38	34	موظفون	
3452	8	484	19	130	193	915	371	684	288	97	110	175	موظفون	
1653	6	284	10	110	89	377	224	239	81	50	79	124	موظفون	
631	3	87	5	15	45	140	50	120	91	24	48	25	موظفون	
2304	9	371	16	125	114	517	274	359	172	74	125	148	موظفون	

توزيع السكان المقيمين حسب فئات العمر والجنس والديانة

جول 90 - 2

البلد	الجنس	توزيع السكان المقيمين حسب فئات العمر والديانة										مجموع السكان	مجموع السكان			
		0-4	5-9	10-14	15-19	20-24	25-29	30-34	35-39	40-44	45-49			50-54	55-59	60-64
163	م	212	106	56	215	144	140	71	37	14	26	149	119	44-40		
442	م	58	7	33	118	43	71	37	14	26	149	119	44-40			
1605	م	270	113	89	333	187	211	98	48	91	449	303	44-40			
1283	م	220	98	44	239	98	96	49	26	128	260	183	49-46			
574	م	60	2	14	118	67	69	46	15	88	68	49-46				
1887	م	280	13	112	78	287	185	185	96	80	216	328	49-46			
1354	م	199	8	134	59	195	92	87	24	38	161	341	49-46			
510	م	52	2	26	30	100	35	47	21	17	82	87	54-50			
1864	م	251	10	160	89	285	127	134	45	56	253	428	54-50			
1720	م	224	18	184	49	288	88	86	32	30	296	469	54-50			
736	م	58	1	26	37	137	45	38	30	17	182	163	59-55			
2456	م	282	19	210	96	395	113	124	62	47	480	632	59-55			
1646	م	182	25	169	70	261	70	75	32	48	208	412	59-55			
694	م	80	2	29	49	119	38	29	14	15	174	145	59-55			
2340	م	262	27	198	119	380	105	104	46	63	472	567	54-60			
1771	م	225	31	173	113	270	57	54	26	40	363	410	54-60			
804	م	59	3	15	89	150	39	28	19	19	236	146	69-65			
2575	م	284	34	188	202	420	96	92	45	69	589	556	69-65			
1256	م	145	19	113	96	228	22	34	19	45	312	221	69-65			
649	م	47	1	22	109	119	23	18	4	19	191	86	74-70			
1905	م	192	20	135	205	345	45	52	23	64	603	317	74-70			
2279	م	282	24	143	382	305	31	41	22	78	652	315	74-70			
1427	م	114	5	15	332	177	41	33	9	30	494	177	75-71			
3706	م	386	29	158	715	482	72	74	31	108	1146	482	75-71			
0	م	0	0	0	0	0	0	0	0	0	0	0	75-71			
0	م	0	0	0	0	0	0	0	0	0	0	0	75-71			
0	م	0	0	0	0	0	0	0	0	0	0	0	75-71			
0	م	0	0	0	0	0	0	0	0	0	0	0	75-71			
30822	م	4231	220	174	1989	5981	1982	6466	2185	611	2770	2898	75-71			
45890	م	1778	39	298	1550	3231	767	3041	1924	463	1820	1891	75-71			
46872	م	6009	260	202	3522	9222	2719	8307	3906	1264	4890	4890	75-71			

توزيع السكان المحليين للبحرين الذين أعمارهم (10 سنوات فما فوق)
 حسب أمانة البلدية ونوع الإقامة والنوع

معدل رقم (91)

البلدية	نوع السكن	نوع الإقامة										نوع السكن	نوع السكن	نوع السكن	نوع السكن	نوع السكن	نوع السكن	نوع السكن	نوع السكن	
		مستقل	مستقل	مستقل	مستقل	مستقل	مستقل	مستقل	مستقل	مستقل	مستقل									
13909	27	1144	102	684	1113	1656	710	3770	946	344	1873	1580	نوع السكن							
9949	14	766	20	174	1073	1641	517	2186	871	253	1596	936	نوع السكن							
23888	41	1910	122	836	2186	3197	1227	5958	1817	597	3471	2496	نوع السكن							
5020	15	689	46	344	262	1665	310	586	370	173	314	618	نوع السكن							
1696	4	243	4	30	126	446	71	271	221	63	54	66	نوع السكن							
6016	19	1111	49	374	387	1500	381	857	691	236	358	743	نوع السكن							
3804	10	766	22	232	147	1031	336	382	204	115	149	420	نوع السكن							
1161	3	240	5	29	70	343	66	133	112	44	44	72	نوع السكن							
4985	13	986	27	281	217	1374	402	615	316	159	193	492	نوع السكن							
3106	12	651	19	231	106	963	236	180	139	71	148	344	نوع السكن							
837	5	149	5	18	44	330	41	60	73	34	37	41	نوع السكن							
3843	17	800	24	249	149	1293	276	248	212	105	195	386	نوع السكن							
2123	17	405	17	153	70	671	228	0	115	91	125	261	نوع السكن							
526	7	99	1	22	15	212	47	0	48	15	27	36	نوع السكن							
2648	24	694	18	175	85	883	275	0	160	76	152	296	نوع السكن							
68	1	12	0	5	3	19	3	0	0	1	3	9	نوع السكن							
8	0	0	0	0	0	7	0	0	0	0	0	0	نوع السكن							
84	1	12	0	5	3	26	3	0	0	1	3	10	نوع السكن							
524	4	77	5	50	13	169	39	0	4	4	103	56	نوع السكن							
69	1	14	0	1	4	34	5	0	0	0	6	3	نوع السكن							
692	5	91	5	61	17	203	44	0	4	4	109	59	نوع السكن							
54	0	1	0	0	1	0	51	0	1	0	0	0	نوع السكن							
4	0	1	0	0	0	1	1	1	0	0	0	0	نوع السكن							
63	0	2	0	0	1	1	52	1	1	0	0	0	نوع السكن							
2899	66	3914	210	1679	1716	5584	1912	4926	1779	766	2715	3328	نوع السكن							
14149	34	1632	36	274	1331	2813	748	2651	1222	409	1766	1453	نوع السكن							
42744	120	5426	245	1953	2666	8437	2660	7677	3403	1178	4481	4481	نوع السكن							

توزيع السكان المقيمين الدائمين الذين أعمارهم (15 سنة فما فوق)
 حسب الحالة الزوجية ونوع الإقامة والتبع

جدول رقم (92)

التقسيم الإداري	نوع الإقامة												التبع	
	تحت إشراف	غير تحت إشراف	مستأجر	مستأجر	مستأجر	مستأجر	مستأجر	مستأجر	مستأجر	مستأجر	مستأجر	مستأجر		
المجموع	15	1 520	49	340	712	2 600	1 342	2 534	1 022	285	350	481	تقريباً	
12 569	12	711	12	82	521	1 570	402	1 516	917	206	416	172	تحت إشراف	
6 839	27	2 231	81	422	1 233	4 170	1 744	5 750	1 849	491	777	653	مجموع	
19 498	81	1 979	139	1 236	680	2 386	321	198	350	389	2 040	2 658	تقريباً	
12 457	16	321	10	99	166	484	89	75	169	77	413	448	تحت إشراف	
2 366	77	2 300	149	1 335	846	2 870	450	273	519	466	2 453	3 104	مجموع	
14 802	0	48	9	18	33	70	130	86	15	11	64	26	تقريباً	
512	0	64	0	9	50	86	126	84	25	13	117	45	تحت إشراف	
618	0	113	9	28	83	156	285	170	40	24	181	71	مجموع	
1 130	2	85	8	36	109	98	33	25	8	23	190	73	تقريباً	
682	4	236	11	65	450	467	85	68	47	75	770	448	تحت إشراف	
2 729	6	320	19	183	559	685	118	93	55	98	960	621	مجموع	
3 417	0	0	0	0	0	0	0	0	0	0	0	0	تحت إشراف	
0	0	0	0	0	0	0	0	0	0	0	0	0	تحت إشراف	
0	0	0	0	0	0	0	0	0	0	0	0	0	تحت إشراف	
0	0	0	0	0	0	0	0	0	0	0	0	0	تحت إشراف	
26 210	78	3 633	205	1 613	1 534	5 154	1 826	4 142	1 405	708	2 653	3 239	مجموع	
12 547	32	1 331	33	255	1 187	2 807	701	2 143	1 056	371	1 719	1 111	تحت إشراف	
38 757	110	4 964	238	1 868	2 721	7 961	2 527	6 286	2 463	1 079	4 371	4 348	مجموع	

توزيع السكان المصنفين حسب العمر (15 سنة فما فوق)
 حسب توزيعات القوة البشرية ونوع الإصناف والتبع

جدول رقم (93-1)

التقسيم	النوع	الجنس	نوع الإصناف											نوع القوة البشرية
			مستقل	مستقل	مستقل	مستقل	مستقل	مستقل	مستقل	مستقل	مستقل	مستقل	مستقل	
7 320	43	1 261	50	750	97	1 587	91	80	486	330	584	1 982	نظر	مجموع
585	7	103	4	14	11	214	15	10	74	28	34	73	نات	
7 905	50	1 364	54	764	108	1 801	106	90	659	358	618	2 035	مجموع	مجموع
162	1	35	0	14	6	36	18	9	7	6	5	25	نظر	
3	0	1	0	0	0	1	0	0	0	0	0	1	نات	مجموع
165	1	36	0	14	6	37	18	9	7	8	5	26	مجموع	
788	2	168	3	48	6	233	40	32	129	39	13	75	نظر	مجموع
38	0	8	0	0	0	19	4	1	3	1	0	2	نات	
829	2	176	3	48	6	252	44	33	132	40	13	77	مجموع	مجموع
8 270	46	1 484	53	812	109	1 956	149	121	621	375	602	2 062	نظر	
628	7	112	4	14	11	234	19	11	77	27	34	78	نات	مجموع
8 896	53	1 678	57	826	120	2 090	168	132	698	402	636	2 138	مجموع	
1 550	6	348	9	65	28	491	63	109	168	51	69	142	نظر	مجموع
728	5	150	4	19	23	250	29	46	87	26	38	51	نات	
2 278	11	408	13	84	51	741	92	155	256	77	107	193	مجموع	مجموع

مجموع الإصناف

توزيع السكان المقيمين الممتلكين المقيمين الذين أصبح لهم (15 سنوات فما فوق) حسب أقسام المدن ونوع الإقامة والتابع

جدول رقم (94)

الرقم التسلسلي	الاسم	نوع الإقامة										إجمالي السكان	النوع	القسمة
		مستقل	مستقل	مستقل	مستقل	مستقل	مستقل	مستقل	مستقل	مستقل	مستقل			
527	6	131	4	72	5	201	6	1	16	10	176	195	نكفر	مستقلون بالحي السكنية
243	0	50	2	7	6	92	13	0	26	9	11	21	بيت	والقسيمة والتقسيم
1070	12	181	6	79	15	293	19	1	42	19	187	216	مجموع	الذين يسكنون تحت الأرضية
20	0	4	0	5	0	5	0	0	0	1	0	5	نكفر	أبناء الموقوفات والحيثان
0	0	0	0	0	0	0	0	0	0	0	0	0	بيت	القسيمة وسراء الأوصال
0	0	0	0	0	0	0	0	0	0	0	0	0	مجموع	والمرافق الخاصة
20	0	4	0	5	0	5	0	0	0	1	0	5	مجموع	مرفقو القسيمة والموقوفون
1553	7	255	13	159	26	564	12	6	34	45	172	271	نكفر	الأراضي المملوكة
185	1	24	1	5	3	84	1	1	11	9	9	6	بيت	والقسيمة
1708	8	279	14	163	29	638	13	7	45	54	181	277	مجموع	والقسيمة ومن بيت لهم بسيلة
529	4	101	3	52	7	152	10	8	31	12	16	159	نكفر	المستقلين بالحي والقسمة
2	0	0	0	0	0	1	0	1	0	0	0	0	بيت	المستقلين بالحي والقسمة
531	4	101	3	52	7	153	10	9	31	12	16	159	مجموع	المستقلين بالحي والقسمة
1231	9	175	9	167	11	201	26	22	83	80	52	417	نكفر	المستقلين بالحي والقسمة
92	0	15	1	2	2	14	1	7	12	5	4	29	بيت	والقسمة والموقوفات
1323	9	190	9	169	13	215	27	29	95	65	66	446	مجموع	والقسمة والموقوفات والحيثان
1733	8	297	12	191	14	235	25	28	137	101	119	549	نكفر	الذين يسكنون تحت الأرضية
42	0	7	0	0	0	10	0	1	5	2	7	10	بيت	والقسيمة والحي والقسمة
1775	6	304	12	191	14	246	25	27	142	103	126	559	مجموع	والقسمة والمصيبة
1426	11	298	10	104	10	238	12	17	184	101	55	388	نكفر	المستقلين بالحي والقسمة
51	0	7	0	0	0	13	0	0	20	1	3	7	بيت	والقسمة والحي والقسمة
1477	11	305	10	104	10	251	12	17	204	102	58	393	مجموع	والقسمة والحي والقسمة
1	0	0	0	0	0	0	0	0	0	0	0	0	مجموع	المستقلين بالحي والقسمة
7320	43	1261	50	750	97	1587	91	40	485	320	694	1962	نكفر	المستقلين بالحي والقسمة
585	7	103	4	14	11	214	15	10	74	26	34	73	بيت	والقسمة والحي والقسمة
7905	50	1364	54	764	108	1901	106	90	599	396	618	2035	مجموع	المستقلين بالحي والقسمة

توزيع السكان المقيمين بالمناطق الجبلية (15 سنة فما فوق)
 حسب إقليم التجمعات السكانية ونوع الإقامة ونوع الجنس

ملاذق (95)

المساحة	الجنس	نوع الإقامة										المجموع	النسبة المئوية	التعليق	
		المجموع	المساكن الحضرية	المساكن الريفية	المجموع	المساكن الحضرية	المساكن الريفية	المجموع	المساكن الحضرية	المساكن الريفية	المجموع				المساكن الحضرية
1 834	6	316	12	204	35	252	26	28	143	108	123	882	48%	تغير	المناطق الجبلية
47	0	7	0	0	0	13	7	1	6	2	7	14	30%	تغير	
1 881	6	323	12	204	35	265	26	30	148	108	130	693	37%	مجموع	
144	2	27	1	6	1	26	1	1	9	8	4	28	19%	تغير	
1	0	0	0	1	0	0	0	0	0	0	0	0	0%	تغير	
115	2	27	1	7	1	26	1	1	9	8	4	28	24%	مجموع	
681	2	89	3	48	2	137	5	4	73	41	28	136	20%	تغير	
68	0	11	0	0	2	20	0	0	21	2	9	13	19%	تغير	
648	2	110	3	48	4	157	6	4	94	43	34	145	22%	مجموع	
277	3	56	3	30	1	54	4	3	16	13	17	77	28%	تغير	
4	0	0	0	0	1	1	0	0	1	0	0	1	25%	تغير	
281	3	58	3	30	2	66	4	3	17	13	17	78	28%	مجموع	
131	2	28	0	13	0	19	0	2	15	7	3	44	34%	تغير	
2	0	1	0	0	0	1	0	0	0	0	0	0	0%	تغير	
133	2	27	0	13	0	20	0	2	15	7	3	44	33%	مجموع	
881	4	158	8	90	9	248	13	9	49	28	20	216	25%	تغير	
13	0	1	0	0	0	4	1	1	2	2	0	2	15%	تغير	
874	4	189	8	90	9	252	14	10	51	30	20	217	25%	مجموع	
574	11	122	3	54	5	151	2	2	18	17	47	81	14%	تغير	
16	0	3	0	0	0	6	0	2	1	3	1	3	19%	تغير	
690	11	128	3	64	6	187	2	20	18	60	142	206	30%	مجموع	
182	0	33	1	23	3	86	3	3	3	2	10	37	20%	تغير	
15	0	4	0	0	0	10	0	0	0	1	0	0	0%	تغير	
197	0	37	0	23	3	76	3	1	3	3	10	37	19%	مجموع	
2 765	13	424	18	281	40	624	37	29	159	108	331	700	25%	تغير	
410	7	76	4	13	8	115	14	8	42	18	19	61	15%	تغير	
3 184	20	800	23	284	48	783	61	37	201	136	350	751	24%	مجموع	
1	0	0	0	1	0	0	0	0	0	0	0	0	0%	تغير	
1	0	0	0	1	0	0	0	0	0	0	0	0	0%	تغير	
7 120	32	1 261	80	720	97	1 587	91	80	485	330	464	1 982	28%	مجموع	
585	7	103	4	14	11	214	16	10	74	26	24	73	12%	تغير	
7 505	80	1 364	84	734	108	1 801	106	90	659	356	618	2 055	27%	مجموع	

توزيع السكان المقيمين الممتلكين المقيمين الذين اصطلح لهم (15 سنوات فما فوق)
 حسب الحالة العملية ونوع الإعتاق والنوع

النوع	نوع الإعتاق										النوع	المجموع		
	مستقل	مستقل	مستقل	مستقل	مستقل	مستقل	مستقل	مستقل	مستقل	مستقل				
مجموع	13	354	15	259	30	556	31	21	117	84	323	616	تغير	مجموع
2 438	7	78	4	13	8	158	14	7	42	16	19	50	ثبات	مجموع
416	20	440	19	271	46	714	45	28	159	102	342	688	مجموع	مجموع
2 682	15	401	14	202	17	538	21	27	167	105	117	546	تغير	مجموع
2 170	0	17	0	1	3	38	1	0	23	5	8	12	ثبات	مجموع
108	15	416	14	203	20	576	22	27	190	110	125	566	مجموع	مجموع
2 278	1	18	0	7	1	28	1	0	13	7	4	20	تغير	مجموع
109	0	1	0	0	0	4	0	0	0	1	0	1	ثبات	مجموع
7	4	17	0	7	1	33	1	0	13	8	4	31	مجموع	مجموع
116	0	5	1	5	0	2	1	0	4	1	1	5	تغير	مجموع
25	0	0	0	0	0	0	0	0	0	0	0	0	ثبات	مجموع
0	0	0	0	0	0	0	0	0	0	0	0	0	ثبات	مجموع
25	0	5	1	5	0	2	1	0	4	1	1	6	مجموع	مجموع
119	0	29	0	9	1	25	4	2	10	11	2	26	تغير	مجموع
2	0	0	0	0	0	0	0	0	2	0	0	0	ثبات	مجموع
121	0	29	0	9	1	25	4	2	12	11	2	26	مجموع	مجموع
386	1	67	3	21	3	90	11	15	93	28	3	54	تغير	مجموع
3	0	1	0	0	0	1	8	0	1	0	0	0	ثبات	مجموع
388	1	68	3	21	3	91	11	15	94	28	3	51	مجموع	مجموع
2 075	13	379	17	248	37	547	22	15	81	94	134	688	تغير	مجموع
49	0	8	0	0	0	13	0	3	5	2	7	10	ثبات	مجموع
2 124	13	387	17	248	37	560	22	18	87	96	141	698	مجموع	مجموع
7 320	43	1 261	50	750	97	1 687	37	80	485	330	584	1 962	تغير	مجموع
565	7	163	4	14	11	214	15	10	74	26	34	73	ثبات	مجموع
7 905	50	1 364	54	764	108	1 901	105	91	559	356	618	2 035	مجموع	مجموع

جدول رقم (96)

المستقل

مجموع

مجموع

مجموع

مجموع

مجموع

مجموع

مجموع

مجموع

توزيع السكان التامين المحافظين الكويتيين حسب سبب الإحالة ونوعها
 ونوع التجميع السكني (حضر - ريفي) والتابع

جدول رقم (1 - 97)

نوع الإحالة	سبب الإحالة		نوع الإحالة		نوع الإحالة		نوع الإحالة		نوع الإحالة		نوع الإحالة	نوع الإحالة
	مجموع	ريفي	مجموع	ريفي	مجموع	ريفي	مجموع	ريفي	مجموع	ريفي		
مجموع	1 986	312	1 666	0	590	70	520	537	73	464	أكبر	
1 621	300	1 221	0	481	66	395	196	27	169	169	بيت	
3 819	632	2 887	0	1 041	136	905	733	100	633	633	مجموع	
130	29	101	694	108	586	304	1 583	1 825	254	1 531	أكبر	
78	16	62	483	60	343	223	1 042	771	104	667	بيت	
208	45	163	1 097	168	929	527	2 628	2 598	398	2 198	مجموع	
4	1	3	15	3	69	12	67	170	42	128	أكبر	
1	0	1	5	0	19	4	12	13	6	7	بيت	
5	1	4	20	3	17	16	68	183	48	135	مجموع	
23	2	21	33	2	31	1	72	346	43	297	أكبر	
10	3	7	15	0	15	3	13	52	6	46	بيت	
33	5	28	48	2	46	4	85	392	49	343	مجموع	
30	1	29	68	6	62	13	136	522	61	461	أكبر	
14	0	14	29	4	25	10	62	157	29	128	بيت	
44	1	43	97	10	87	23	188	679	90	589	مجموع	
0	0	0	1	0	1	0	2	6	0	5	أكبر	
0	0	0	1	0	1	0	0	2	0	2	بيت	
0	0	0	2	0	2	0	2	7	0	7	مجموع	
2 185	365	1 820	811	119	692	409	2 370	2 299	519	2 888	أكبر	
1 624	319	1 204	453	64	389	306	1 514	1 191	112	1 079	بيت	المجموع الكلي
3 800	684	2 124	1 264	183	1 081	706	3 884	4 890	635	3 905	مجموع	

كردية السكان المقيمين بالمناطق السكنية حسب سبب الإغلاء ونوعه
 ونوع التجميع السكني (حضر - ريفي) والتوزيع

جدول رقم (97 - 2)

السنة	السكان المقيمين بالمناطق السكنية		السكان المقيمين بالمناطق السكنية		السكان المقيمين بالمناطق السكنية		السكان المقيمين بالمناطق السكنية		السكان المقيمين بالمناطق السكنية		نوع التجميع السكني			
	ريف	حضر	ريف	حضر	ريف	حضر	ريف	حضر	ريف	حضر				
727	127	600	2 432	335	2 097	0	0	0	0	4 167	650	3 517	تقديري	السكان المقيمين بالمناطق السكنية
603	103	500	1 399	196	1 203	0	0	0	0	2 448	388	2 060	تقديري	
1 330	230	1 100	3 831	531	3 300	0	0	0	0	6 616	1 038	5 577	تقديري	
816	139	677	2 268	293	1 975	1 869	246	1 423	1 063	144	919	436	تقديري	
669	95	574	1 450	194	1 256	701	96	605	505	69	436	تقديري		
1 485	234	1 251	3 718	467	3 251	2 370	342	2 028	1 668	213	1 356	تقديري		
11	1	10	53	3	50	6	1	5	5	1	1	8	تقديري	
2	0	2	7	2	5	0	0	0	1	1	0	1	تقديري	
13	1	12	60	5	55	5	1	5	10	1	1	9	تقديري	
202	31	171	793	82	711	78	11	67	93	6	87	26	تقديري	
46	4	41	169	14	155	14	3	11	26	1	25	7	تقديري	
247	35	212	952	96	856	92	14	78	119	7	112	112	تقديري	
210	33	177	446	39	407	199	13	166	133	19	114	114	تقديري	
233	26	207	204	28	176	81	2	49	68	8	52	52	تقديري	
443	59	384	644	67	577	260	15	235	193	27	166	166	تقديري	
3	1	2	5	1	4	0	0	0	1	0	1	1	تقديري	
1	0	1	2	0	2	1	0	1	1	0	1	1	تقديري	
4	1	3	7	1	6	1	0	1	2	0	2	2	تقديري	
1 969	332	1 637	5 991	753	5 238	1 052	271	1 661	1 466	620	4 546	تقديري	السكان المقيمين بالمناطق السكنية	
1 953	228	1 325	3 231	434	2 797	767	101	816	3 041	466	2 575	تقديري		
3 522	560	2 962	9 227	1 187	8 039	2 719	372	2 347	1 507	1 286	7 221	تقديري		

توزيع السكان المقيمين بالمناطق القريتين حسب سنين الإحصاء وتوزيعها
وتوزيع التجمعات السكانية (مقر - ريف) والتوزيع

جدول رقم (97-3)

البلدية	توزيع الإحصاء				توزيع الإحصاء				توزيع الإحصاء				التوزيع		السكان الإحصائية	
	ريف	مقر	ريف	مقر	ريف	مقر	ريف	مقر	ريف	مقر	ريف	مقر	ريف	مقر		
11953	1783	10180	30	3	27	1204	189	1135	31	3	28	147	21	128	نقر	مناطق الإحصائية
7502	1205	6287	36	1	29	780	117	673	5	1	4	89	6	83	بلد	
19465	2988	16477	60	4	56	2694	286	1608	35	4	32	206	27	179	مجموع	
12005	1782	10223	76	4	71	1232	178	1054	49	5	44	397	38	259	نقر	
6558	927	5631	20	2	19	679	57	622	13	2	11	104	8	96	بلد	
18563	2709	15854	95	6	89	1611	235	1576	62	7	55	401	47	354	مجموع	
1100	198	902	3	0	3	103	17	86	88	10	88	889	107	482	نقر	
119	25	94	3	0	3	14	2	12	9	2	7	48	9	39	بلد	
1219	223	996	6	0	6	117	19	98	77	12	66	637	116	521	مجموع	
2838	327	2411	2	0	2	788	90	698	28	1	27	415	58	357	نقر	
501	49	452	1	0	1	104	9	95	5	1	4	44	5	39	بلد	
3339	376	2963	3	0	3	682	99	783	33	2	31	459	63	396	مجموع	
2804	312	2492	4	0	4	831	94	737	44	5	39	284	28	256	نقر	
1161	142	1019	1	0	1	290	27	263	7	2	5	43	6	37	بلد	
4055	454	3601	5	0	5	121	121	1000	51	7	44	307	34	273	مجموع	
22	3	19	0	0	0	3	1	2	0	0	0	2	0	2	نقر	
9	0	9	0	0	0	1	0	1	0	0	0	0	0	0	بلد	
31	3	28	0	0	0	4	1	3	0	0	0	2	0	2	مجموع	
36822	4605	26417	114	7	107	4231	549	3682	226	24	196	1214	252	1462	نقر	مناطق الإحصائية
18856	2348	13502	65	3	62	1778	212	1568	39	8	31	258	35	263	بلد	
46672	6753	39319	169	10	169	6008	761	5268	288	32	227	2012	287	1725	مجموع	

القسم الثالث عشر

الهجرة الداخلية للسكان الليبيين

توزيع السكان المقيمين المقيمين الذين لهم بطاقة سيارة حسب
مدينة العدة والمدينة التي ولدوا فيها والجنس

المدينة المستقلة

رقم الترتيب	الجنس	العمر	مصرفية	الكلية	سوق العين	سرت	باجايا	بيلقاري	القطيف	البحر	القطيف	البحر	مدينة العدة
12	22	64	84	15	11	15	55	395	116	252	510	0	ظريف
2	11	43	85	8	9	12	68	444	103	319	595	0	ظريف
14	33	97	149	23	29	27	113	838	219	491	1075	0	ظريف
12	20	21	38	7	1	11	21	416	115	634	0	704	ظريف
8	15	13	30	10	0	7	17	512	125	748	0	769	ظريف
20	36	34	58	17	1	18	38	928	241	1382	0	1472	ظريف
6	23	29	68	10	5	18	48	632	292	0	374	283	ظريف
10	12	22	56	10	3	12	42	736	309	0	487	293	ظريف
16	35	51	124	20	8	38	90	1387	601	0	851	576	ظريف
13	20	29	106	2	3	12	31	598	0	123	76	175	ظريف
10	17	24	82	2	1	28	37	777	0	208	66	183	ظريف
23	37	53	180	4	4	40	68	1355	0	331	164	358	ظريف
251	670	1408	2645	452	456	901	2005	0	2349	1995	1349	1107	ظريف
245	783	1131	2203	414	359	787	1760	0	2148	1920	1291	981	ظريف
606	1653	2530	4848	886	821	1688	3705	0	4497	3515	2946	2088	ظريف
13	64	85	101	371	12	281	0	1373	73	116	69	210	ظريف
14	75	53	107	328	9	275	0	1502	69	154	71	172	ظريف
27	140	118	208	699	21	555	0	2875	141	270	140	382	ظريف
46	69	72	424	11	956	0	453	1159	40	102	140	66	ظريف
42	63	73	485	7	936	0	488	1308	42	109	79	86	ظريف
88	132	145	519	18	1894	0	971	2468	82	211	166	132	ظريف
52	24	8	49	0	0	40	15	248	7	5	0	5	ظريف
49	20	7	46	0	0	41	12	196	9	6	3	4	ظريف
101	44	15	95	0	0	31	27	441	16	11	3	9	ظريف
0	7	2	4	0	1	3	60	106	1	20	0	3	ظريف
0	5	3	10	0	0	3	75	96	0	25	1	2	ظريف
0	12	5	14	0	1	6	155	202	1	45	1	5	ظريف

جدول رقم (98 - 1)

توزيع السكان الطبيعيين المقيمين الذين لهم إقامة سابقة حسب بلدية النجف والبلديات التي ولدوا فيها والبلد

جدول رقم (98 - 2)

المجموع	غير ميين	خارج المحافظة	سراي	اوباري	الشاطبية	بلدية النجف						الشاطبية	الزاوية	المرجعة	عراقين	السبع	بلدية النجف
						سبع	عراقين	الشاطبية	الزاوية	المرجعة	عراقين						
3383	0	1863	4	13	3	28	1	4	15	8	17	5	71	تكور			
2888	0	1096	4	4	4	9	0	3	10	10	25	2	62	بات			سراي
6261	0	2756	8	17	7	37	1	7	25	18	42	7	133	جنت			
2639	0	448	19	16	0	19	12	15	10	9	21	5	66	تكور			
2748	0	292	23	15	0	15	13	9	11	5	23	0	87	بات			برية
5387	0	740	42	31	0	34	25	24	21	14	44	5	152	جنت			
2908	0	956	13	17	1	20	3	9	14	13	18	2	54	تكور			
2678	0	527	10	5	0	7	1	8	23	18	15	5	84	بات			بلدية النجف
5686	0	1493	23	22	1	27	4	17	23	29	33	7	138	جنت			
1388	0	95	8	1	0	13	0	5	20	3	21	4	46	تكور			
1611	0	58	1	0	1	8	2	8	12	2	15	3	44	بات			الشاطبية
3009	0	157	9	1	1	21	2	13	32	5	36	7	90	جنت			
24924	0	6679	140	49	73	289	56	70	175	158	264	38	1125	تكور			
20385	0	4330	77	36	52	192	41	47	112	104	186	28	1242	بات			الشاطبية
45309	0	11009	217	85	125	481	97	117	287	262	450	66	2367	جنت			
5361	0	1555	81	16	100	320	13	4	96	36	42	1	349	تكور			
5133	0	1268	68	17	111	326	13	5	71	32	52	0	341	بات			الشاطبية
10494	0	2823	149	33	211	848	26	9	167	68	94	1	690	جنت			
7238	0	1640	76	198	70	414	22	46	150	74	119	4	897	بات			
7159	0	1435	59	158	67	400	15	45	139	70	96	3	952	بات			سراي
14267	0	3075	135	366	137	814	37	91	289	144	217	7	1849	جنت			
1086	0	40	0	16	19	55	8	4	54	14	14	0	409	تكور			
1027	0	38	0	5	21	62	4	5	53	12	22	0	411	بات			سراي
2113	0	79	0	21	40	117	12	9	107	26	36	0	820	جنت			
686	0	200	192	18	1	38	1	1	0	2	0	1	5	تكور			
601	0	192	217	14	0	33	0	0	1	6	0	0	8	بات			الشاطبية
1377	0	392	409	32	1	71	1	1	1	8	0	1	13	جنت			

توزيع السكان الذين المقيمون الذين لهم إقامة سابقة حسب
بلدية المد والبلدية التي ولدوا فيها و التوزيع

بالتقسيم حسب الجنس

البلدية	الجنس	الذكور	الإناث	مجموع	البلدية	الجنس	الذكور	الإناث	مجموع	البلدية	الجنس	الذكور	الإناث	مجموع	البلدية
45	235	220	0	266	563	80	1,210	44	137	36	310	لغور		مصرقة	
48	224	220	0	232	502	90	1,323	59	113	98	243	لنت			
83	459	440	0	408	1,065	160	2,533	103	250	74	553	جندة			
43	36	0	24	6	41	18	488	27	18	16	98	لغور			
69	94	0	66	2	33	18	583	27	20	21	60	لنت		زلفين	
102	130	0	90	2	74	36	1,071	54	38	37	119	جندة			
141	0	185	27	28	6	19	376	19	26	11	25	لغور			
175	0	222	40	29	5	19	403	15	33	8	31	لنت		لغور	
316	0	407	67	57	11	37	779	34	59	19	66	جندة			
0	21	0	5	2	9	4	44	0	6	5	2	لغور			
0	54	4	5	4	12	8	57	0	9	7	8	لنت		كروانية	
0	75	4	10	6	21	12	101	0	15	12	10	جندة			
7,463	3,320	1,407	1,068	2,137	962	134	1,429	90	190	279	150	لغور			
6,412	3,564	1,145	965	1,815	868	130	1,594	112	185	268	148	لنت		طرابلس	
13,875	6,774	2,652	2,033	3,952	1,590	254	3,023	202	375	547	286	جندة			
318	30	15	14	10	22	5	32	0	7	4	3	لغور			
327	32	17	10	4	16	3	35	0	6	5	1	لنت		الغربية	
645	62	32	24	14	38	8	68	0	13	9	4	جندة			
21	10	8	5	9	10	3	151	11	63	38	29	لغور			
17	11	7	7	7	6	5	210	19	53	31	32	لنت		الواقية	
38	21	15	12	4	11	16	139	9	21	11	33	لغور			
21	27	19	16	1	13	14	130	6	29	10	30	لنت		منطقة لغور	
17	18	10	32	0	3	29	259	15	50	21	63	جندة			
38	45	29	48	1	7	29	289	15	50	21	63	جندة			
19	2	0	13	0	9	69	67	7	16	1	3	لغور			
29	7	1	14	0	13	3	62	8	13	2	3	لنت		طرابلس	
48	9	1	27	16	132	4	129	15	29	3	6	جندة			

جدول رقم (981 - 3)

توزيع السكان الطبيعيين المقيمين الذين لهم إقامة سارية حسب
ولاية المد والبلدية التي ولدوا فيها والتوجه

جدول رقم (98 - 4)

الولاية	البلدية	البلدية المستهدفة															
		الجزيرة	الجزيرة	الجزيرة	الجزيرة	الجزيرة	الجزيرة	الجزيرة	الجزيرة	الجزيرة	الجزيرة	الجزيرة	الجزيرة				
الجزيرة		5 617	0	561	26	18	23	118	31	25	121	42	75	6	1 322	كفر	مصرية
6 374	0	441	33	12	22	124	26	57	40	115	43	72	3	1 380	بنت		
10 091	0	1 002	58		45	242				236	85	147	9	2 702	جبل		
1 574	0	47	5		0		3	1	5	6	6	15	4	666	كفر		
1 793	0	96	2		2		9	1	0	8	5	5	4	712	بنت		
3 367	0	48	7		2		17	4	1	13	11	30	8	1 411	جبل	البلين	
2 021	0	113	0		5		8	1	3	18	14	27	1	967	كفر	الفسس	
2 241	0	104	1		1		10	0	1	16	28	25	0	1 061	بنت		
4 262	0	217	1		6		18	1	4	4	28	42	52	2 048	جبل		
	0	26	0		9		4	2	5	4	4	4	7	704	كفر		
1 145	0	28	0		5		8	0	6	6	3	3	8	875	بنت	الجزيرة	
1 987	0	53	0		14		12	2	11	12	7	15	12	1 579	جبل		
63 547	0	13 119	151		482		1 009	2 749	7 467	10 723	4 140	2 872	1 921	0	كفر	جزيرة	
55 456	0	11 245	114		326		792	2 287	6 433	6 468	3 632	2 716	1 711	0	بنت		
118 003	0	24 364	295		780		1 798	5 035	13 950	20 191	7 672	5 608	3 632	0	جبل		
5 438	0	249	10		0		42	39	551	725	28	211	0	3 196	كفر	الجزيرة	
6 262	0	180	3		0		42	39	535	666	20	269	0	3 055	بنت		
10 700	0	429	13		0		84	78	1 086	1 391	48	470	0	6 161	جبل		
3 770	0	543	7		10		105	208	295	111	0	0	268	1 828	كفر	الجزيرة	
3 742	0	402	10		4		18	26	192	228	107	0	389	1 970	بنت		
7 512	0	945	17		14		35	54	188	400	403	278	0	4 46	جبل		
3 106	0	483	3		2		1	22	244	151	109	0	292	1 492	كفر		
2 517	0	372	3		3		3	21	201	151	150	0	226	1 454	بنت	الجزيرة الفسس	
6 023	0	980	6		4		43	425	312	308	0	428	18	2 946	جبل		
1 317	0	152	1		7		13	2	25	35	9	12	1	831	كفر		
1 461	0	113	1		4		16	2	35	35	0	22	8	1 045	بنت	جزيرة	
2 808	0	285	2		11		23	34	4	60	0	34	9	1 925	جبل		

توزيع السكان الطبيعيين المقيمين الذين لهم إقامة سابقة حسب
 بلدية المعينة والبلدية التي ولما عليها والسفر.

جدول رقم (98-15)

البلدية المعينة		توزيع السكان الطبيعيين المقيمين الذين لهم إقامة سابقة حسب بلدية المعينة والبلدية التي ولما عليها والسفر										البلدية المعينة	
رقم البلدية	اسم البلدية	المجموع	البلدية المعينة	البلدية التي ولما عليها	السفر	البلدية المعينة	البلدية التي ولما عليها	السفر	البلدية المعينة	البلدية التي ولما عليها	السفر	المجموع	اسم البلدية المعينة
0	البلدية المعينة	2	0	2	0	0	2	0	0	0	0	2	البلدية المعينة
1	البلدية المعينة	2	0	0	2	0	0	2	0	0	0	2	البلدية المعينة
1	البلدية المعينة	4	0	6	0	0	0	5	17	15	38	1	البلدية المعينة
1	البلدية المعينة	1	0	8	0	0	0	1	0	37	9	2	البلدية المعينة
2	البلدية المعينة	0	0	8	0	0	0	0	2	0	43	6	البلدية المعينة
3	البلدية المعينة	1	0	16	0	0	3	0	3	0	80	15	البلدية المعينة
10	البلدية المعينة	15	9	105	81	125	546	81	195	21	22	17	البلدية المعينة
6	البلدية المعينة	19	6	56	47	102	506	80	248	23	26	18	البلدية المعينة
16	البلدية المعينة	34	15	161	98	227	1,052	161	444	44	48	35	البلدية المعينة
1	البلدية المعينة	5	6	2	9	97	18	8	55	4	7	9	البلدية المعينة
1	البلدية المعينة	3	3	2	1	45	25	2	66	3	14	12	البلدية المعينة
2	البلدية المعينة	8	9	4	1	102	41	10	121	7	21	21	البلدية المعينة
0	البلدية المعينة	0	2	7	1	4	30	7	89	1	9	0	البلدية المعينة
0	البلدية المعينة	3	0	2	3	4	32	7	127	1	13	1	البلدية المعينة
0	البلدية المعينة	3	2	17	4	8	62	14	226	2	22	1	البلدية المعينة
0	البلدية المعينة	6	0	2	2	2	27	18	88	2	3	1	البلدية المعينة
0	البلدية المعينة	3	0	1	6	1	25	14	101	1	2	0	البلدية المعينة
0	البلدية المعينة	9	0	3	3	3	62	32	189	3	6	6	البلدية المعينة
8,490	البلدية المعينة	6,029	3,559	4,921	979	4,115	3,542	3,129	9,416	3,228	3,192	2,900	البلدية المعينة
7,424	البلدية المعينة	4,726	3,004	4,310	976	3,573	3,082	2,818	10,692	3,068	4,020	3,011	البلدية المعينة
15,972	البلدية المعينة	9,755	6,563	9,131	1,955	7,689	6,624	5,947	20,008	6,324	7,812	5,911	البلدية المعينة

توزيع السكان اللذين تم إقامة سبلية حسب بلدية العدة والبلدية التي ولدوا فيها والتوج

جدول رقم (98 - 6)

المجموع	توزيع	خارج الجمهورية	سرق	أوباري	الطاسلي	بلدية العدة									
						البلدية	البلدية	البلدية	البلدية	البلدية	البلدية	البلدية	البلدية	البلدية	البلدية
1193	0	60	0	10	3	31	42	0	167	3	23	3	758	لغور	بلدية العدة
1236	0	44	0	3	2	30	41	0	174	8	23	6	807	بلدية العدة	
2429	0	104	0	13	5	67	83	0	341	11	46	9	1585	بلدية العدة	
1276	0	44	1	4	0	1	0	13	11	37	96	3	973	لغور	بلدية العدة
1271	0	33	1	7	1	2	0	11	11	85	80	2	1007	بلدية العدة	
2407	0	77	2	11	1	3	0	24	22	102	126	5	1980	بلدية العدة	
12080	0	6980	854	356	2006	0	24	22	98	5	31	0	407	لغور	بلدية العدة
11386	0	6582	782	397	1875	0	24	20	65	10	36	3	461	بلدية العدة	
23446	0	13882	1618	753	3881	0	45	42	163	15	67	3	868	بلدية العدة	
1447	0	392	16	28	0	250	2	41	287	7	11	3	235	لغور	بلدية العدة
1463	0	341	18	27	0	299	9	26	251	10	12	2	273	بلدية العدة	
2910	0	733	34	53	0	549	11	66	538	17	23	5	508	بلدية العدة	
2248	0	1235	201	0	95	188	96	14	32	4	1	0	205	لغور	بلدية العدة
2026	0	919	232	0	88	221	90	7	22	1	4	2	223	بلدية العدة	
4274	0	2194	433	0	181	409	186	21	54	8	6	2	428	بلدية العدة	
679	0	162	0	71	44	169	2	0	3	0	1	0	73	لغور	بلدية العدة
664	0	108	0	62	62	206	4	0	2	0	2	0	80	بلدية العدة	
1343	0	270	0	122	96	375	6	0	5	0	3	0	153	بلدية العدة	
188888	0	37450	1807	1036	2948	3064	3465	8874	13141	4727	4070	2273	6671	لغور	بلدية العدة
141747	0	30178	1639	851	2659	2863	2896	7571	11596	4161	3926	2008	17662	بلدية العدة	
297345	0	67639	3446	1896	5476	6947	8381	16246	24737	8828	8006	4361	24133	بلدية العدة	

توزيع السكان الريفين المقيمين حسب بلدية القرد وسكان المزارع والقرى

جدول رقم (99)

البلدية	السكان المقيمين حسب مكان السكن				السكان الريفين المقيمين حسب بلدية القرد وسكان المزارع والقرى				المجموع				
	سكان البلدية غير سكن	سكان البلدية غير سكن	سكان المزارع والقرى	سكان المزارع والقرى	المجموع	المجموع	المجموع	المجموع					
116 106	56 753	59 343	0	0	2 756	1 096	1 503	3 452	1 772	1 720	102 866	53 995	58 960
127 746	63 338	54 418	0	0	740	292	448	4 547	2 456	2 191	122 359	60 580	61 779
152 232	75 405	76 807	0	0	1 483	527	956	4 103	2 151	1 952	146 646	72 747	73 899
124 624	62 241	62 383	0	0	157	58	99	2 652	1 553	1 299	121 815	60 630	60 986
564 955	259 996	284 859	0	0	11 009	4 230	6 879	34 300	16 085	18 245	569 286	248 511	259 645
130 361	64 636	67 335	0	0	2 823	1 266	1 556	7 571	3 995	3 906	119 867	59 463	60 374
137 461	68 268	69 453	0	0	3 075	1 435	1 640	11 312	5 724	5 008	123 074	61 139	61 935
69 720	29 485	30 235	0	0	79	39	40	2 034	988	1 048	67 607	28 458	29 148
35 091	17 478	17 613	0	0	392	192	206	985	499	485	33 714	15 787	16 927
220 926	108 692	112 324	0	0	1 002	441	561	9 889	4 933	4 955	210 635	103 228	108 807
137 047	67 676	69 372	0	0	96	49	47	3 271	1 744	1 827	133 600	65 882	67 790
198 649	97 733	100 916	0	0	217	104	113	4 046	2 137	1 905	194 397	95 492	98 898
110 964	55 240	55 724	0	0	53	28	26	1 534	1 087	847	108 977	54 125	54 852
1 078 517	526 083	552 454	0	0	24 364	11 249	13 119	94 639	44 214	50 428	950 514	470 607	488 907
107 536	52 781	54 765	0	0	429	180	249	19 271	5 082	5 189	98 835	47 919	49 317
277 894	137 153	140 741	0	0	945	402	543	5 587	3 340	3 327	270 342	133 411	135 871
225 771	111 610	114 161	0	0	960	372	488	5 183	2 545	2 516	219 748	108 693	111 055
149 561	73 703	75 878	0	0	265	113	152	2 543	1 376	1 165	146 773	72 712	74 561
96 038	47 131	48 047	0	0	104	44	60	2 325	1 192	1 133	93 609	45 955	47 654
74 863	37 103	37 760	0	0	77	39	44	2 410	1 238	1 172	72 376	35 832	36 544
63 888	46 166	47 500	0	0	13 952	5 562	6 990	9 894	4 834	5 050	70 242	34 792	35 450
59 987	29 790	30 217	0	0	733	341	392	2 177	1 122	1 056	57 087	28 317	28 770
67 954	33 834	34 149	0	0	2 154	919	1 235	2 120	1 107	1 013	63 720	31 828	31 892
63 368	28 344	28 024	0	0	270	108	162	1 079	556	517	51 025	26 660	25 345
4 388 739	2 158 680	2 231 079	0	0	67 639	30 179	37 460	229 211	111 566	118 549	4 092 384	2 056 513	2 076 471

القطاعات والمؤسسات العمومية ومؤسسات العمومية الجزائرية المتوفرة في المملكة حسب الميناءات والقرى

بملايين دج (100)

القطاع	مجلس العمومية الجزائرية		المؤسسات العمومية الجزائرية		مؤسسات العمومية الجزائرية المتوفرة في المملكة		مجموع		مجموع	ملاحظات
	مجلس العمومية الجزائرية	مجلس العمومية الجزائرية	المؤسسات العمومية الجزائرية	المؤسسات العمومية الجزائرية	مؤسسات العمومية الجزائرية المتوفرة في المملكة	مؤسسات العمومية الجزائرية المتوفرة في المملكة	مجموع	مجموع		
طريق	- 2 806	- 1 363	- 1 543	6 398	3 135	3 263	3 492	1 772	1 720	
قرية	- 1 284	- 555	- 709	5 911	3 011	2 900	4 547	2 456	2 181	
الجميل الاقصى	- 3 709	- 1 809	- 1 840	7 912	4 020	3 792	4 103	2 151	1 952	
الفتح	- 3 472	- 1 533	- 1 939	6 324	3 086	3 238	2 852	1 653	1 289	
بنقري	14 292	5 463	8 829	20 008	10 582	9 416	34 200	16 056	18 246	
جوليتا	1 724	1 047	677	5 547	2 818	3 129	7 671	3 865	3 896	
سرت	4 686	2 642	2 046	6 624	3 082	3 542	11 312	6 724	5 588	
سوق الجوين	- 5 665	- 2 565	- 3 070	7 699	3 673	4 116	2 034	985	1 046	
الكترة	- 870	- 377	- 493	1 695	876	979	985	499	486	
مغص االة	758	623	135	9 131	4 310	4 821	9 889	4 833	4 956	
زبان	- 3 292	- 1 260	- 2 032	6 583	3 004	3 559	3 271	1 744	1 527	
الغفس	- 6 710	- 2 689	- 3 121	9 795	4 728	5 029	4 046	2 137	1 908	
تورجوة	- 14 038	- 8 387	- 7 651	16 872	7 474	8 498	1 934	1 087	847	
طراليس	60 306	26 549	33 757	34 333	17 682	16 874	94 639	44 211	50 420	
الزاوية	5 910	2 994	2 916	4 291	2 008	2 273	10 271	6 082	5 189	
القطنة القيس	- 1 439	- 598	- 843	6 006	3 936	4 070	6 607	3 340	3 227	
غرابان	- 3 665	- 1 556	- 2 109	8 620	4 101	4 727	5 163	2 545	2 618	
ميك	- 22 194	- 10 218	- 11 976	24 737	11 506	13 141	2 543	1 378	1 155	
غرابان	- 13 920	- 6 379	- 7 541	16 245	7 671	8 674	2 325	1 192	1 172	
غرابان	- 3 951	- 1 658	- 2 293	6 361	2 896	3 465	2 410	1 238	1 172	
سهبيا	3 947	1 971	1 976	5 947	2 863	3 084	9 894	4 834	5 060	
القطنة القيس	- 3 401	- 1 537	- 1 894	6 678	2 059	2 910	2 177	1 122	1 055	
الزاوية	234	256	- 22	1 808	851	1 035	2 120	1 107	1 013	
مزرقة	- 2 373	- 1 063	- 1 280	3 446	1 639	1 807	1 073	668	517	
المجموع	0	0	0	328 717	144 866	116 548	226 737	141 659	118 146	

توزيع السكان المقيمين الذين لهم إقامة سابقة
 حسب بلدية العت وبلدية الإقامة السابقة والجنس

جدول رقم (101 - 1)

بلدية الإقامة السابقة														
البلدية	الجنس	زيجين	مطربة	تفردة	سوف الجين	سكنة	غير سكنة	تفردة	الطلاق	الحيل الأجنبي	زواج	طهارة	الجنس	البلدية العت
11	71	49	84	18	9	17	62	463	120	263	624	0	ذكور	
2	11	39	64	7	8	16	59	493	105	332	576	0	إناث	
13	32	88	148	25	17	35	121	956	225	618	1100	0	جنس	
12	23	21	37	10	1	15	26	466	119	682	0	738	ذكور	
7	14	12	26	10	0	11	17	563	125	791	0	806	إناث	
19	37	33	63	20	1	25	43	1 019	244	1 475	0	1 544	جنس	لرنية
6	23	22	58	9	8	20	48	677	305	0	377	293	ذكور	
10	12	22	56	10	3	13	43	776	319	0	490	307	إناث	البلدية الأجنبي
15	25	50	124	19	11	33	91	1 453	624	0	887	608	جنس	
12	20	25	104	2	3	11	32	616	0	119	84	174	ذكور	
10	17	23	80	2	2	28	36	801	0	208	93	181	إناث	
22	37	52	184	4	5	39	68	1 417	0	327	177	356	جنس	الطلاق
260	869	1 408	2 039	458	462	906	2 026	0	2 313	2 019	1 336	1 131	ذكور	
240	772	1 134	2 193	414	385	771	1 731	0	2 177	1 938	1 262	1 006	إناث	
500	1 631	2 542	4 832	872	877	1 677	3 757	0	4 550	3 967	2 627	2 437	جنس	بيلغوي
13	64	64	99	366	12	282	0	1 435	74	118	60	212	ذكور	
14	77	54	106	323	7	285	0	1 660	71	155	64	173	إناث	البلدية
27	141	118	205	695	19	877	0	2 892	145	273	124	385	جنس	
43	67	70	427	9	941	0	500	1 230	38	108	99	67	ذكور	
44	63	78	497	6	929	0	500	1 370	37	113	80	67	إناث	
87	130	140	924	15	1 870	0	1 000	2 800	75	221	179	134	جنس	سمرات
52	25	7	50	9	0	38	16	268	7	8	0	1	ذكور	
49	21	7	48	9	0	38	12	217	9	8	1	3	إناث	سوف الجين
101	46	15	98	0	0	76	27	485	16	17	1	4	جنس	
0	7	2	5	0	1	4	85	111	0	20	0	4	ذكور	
0	6	3	10	0	0	3	79	108	0	23	1	2	إناث	
0	12	5	15	0	1	7	164	219	0	43	1	6	جنس	كندري

توزيع السكان المسجلين المقيمين الذين لهم إقامة سابقة
 حسب بلدية التمدد وبلدية الأقاليم السابقة والنوع

جدول رقم (101) - 2

النوع	بلدية التمدد	بلدية الأقاليم السابقة													
		طرابلس	الغرداية	الجزائرية	الغرداية	الجزائرية	الجزائرية	الجزائرية	الجزائرية	الجزائرية	الجزائرية				
3 485	0	1 547	4	13	4	31	1	4	13	5	17	5	76	لكر	
2 946	0	1 089	3	6	4	11	0	3	10	11	23	2	67	بيت	طرابلس
6 430	0	2 735	7	18	8	42	1	7	22	20	40	7	143	جيلة	
2 734	0	383	17	16	0	23	12	12	9	8	21	1	73	لكر	
2 827	0	250	22	14	0	15	14	8	11	6	22	0	92	بيت	برية
6 661	0	643	38	29	0	38	25	20	20	13	43	1	155	جيلة	
2 973	0	848	14	18	0	20	3	8	14	13	16	2	64	لكر	
2 736	0	520	10	7	0	5	1	7	8	15	14	5	83	بيت	الجزائرية
6 708	0	1 468	24	26	0	25	4	15	22	28	30	7	137	جيلة	
1 428	0	100	8	1	0	13	1	5	19	3	21	4	47	لكر	
1 638	0	68	8	1	0	8	1	8	14	2	14	3	44	بيت	اللاجئ
3 063	0	168	9	1	1	21	2	13	33	6	35	7	91	جيلة	
28 041	0	6 664	144	47	73	318	50	70	168	161	285	38	91	لكر	
20 624	0	4 315	77	36	61	211	35	49	110	106	183	28	1 290	بيت	الجزائرية
46 666	0	10 979	221	83	134	629	85	119	278	267	446	66	2 456	جيلة	
6 408	0	1 617	78	15	100	343	12	3	99	33	42	3	361	لكر	
5 187	0	1 239	66	18	112	342	13	4	75	32	53	2	337	بيت	الجزائرية
10 692	0	2 766	146	50	212	685	25	7	174	65	95	5	686	جيلة	
7 395	0	1 634	70	201	66	500	21	48	145	71	123	3	1 016	لكر	
7 297	0	1 334	54	173	66	489	17	46	133	98	182	2	1 070	بيت	الجزائرية
14 692	0	2 863	124	374	131	689	38	82	278	137	225	5	2 086	جيلة	
1 153	0	24	0	16	20	67	8	4	65	14	17	0	456	لكر	
1 093	0	31	0	5	23	62	4	5	63	13	23	0	460	بيت	الجزائرية
2 246	0	65	0	21	43	118	12	9	106	27	40	0	916	جيلة	
698	0	197	192	20	2	39	0	1	0	2	0	1	6	لكر	
708	0	194	217	13	0	34	1	0	1	6	0	0	8	بيت	
1 406	0	391	409	33	2	73	1	1	1	8	0	1	13	جيلة	الجزائرية

توزيع السكان للتجمعات السكانية التي أهم قريتها بلدية
حسب بلدية الأم وبلدية الإقامة الفعلية والتعداد

بلدية الأم	بلدية الإقامة الفعلية	سكان التجمع	البلديات	البلديات	البلديات	البلديات	البلديات	البلديات	البلديات	البلديات	البلديات	البلديات	البلديات	البلديات	البلديات	البلديات	البلديات	البلديات	البلديات	البلديات	البلديات
46	246	222	0	5	280	588	90	1,375	46	155	36	229	مدرسة	مدرسة	مدرسة	مدرسة	مدرسة	مدرسة	مدرسة	مدرسة	مدرسة
48	232	225	6	5	227	535	97	1,455	60	128	38	274	مدرسة	مدرسة	مدرسة	مدرسة	مدرسة	مدرسة	مدرسة	مدرسة	مدرسة
93	477	447	0	10	467	1,133	167	2,831	166	269	74	603	مدرسة	مدرسة	مدرسة	مدرسة	مدرسة	مدرسة	مدرسة	مدرسة	مدرسة
43	41	0	37	0	4	41	25	582	29	23	22	67	مدرسة	مدرسة	مدرسة	مدرسة	مدرسة	مدرسة	مدرسة	مدرسة	مدرسة
88	98	0	78	1	2	33	22	672	27	22	24	65	مدرسة	مدرسة	مدرسة	مدرسة	مدرسة	مدرسة	مدرسة	مدرسة	مدرسة
104	139	0	115	1	7	74	47	1,254	56	45	48	132	مدرسة	مدرسة	مدرسة	مدرسة	مدرسة	مدرسة	مدرسة	مدرسة	مدرسة
139	0	180	36	1	25	5	20	455	28	30	14	35	مدرسة	مدرسة	مدرسة	مدرسة	مدرسة	مدرسة	مدرسة	مدرسة	مدرسة
172	0	222	46	0	29	6	21	485	21	30	11	43	مدرسة	مدرسة	مدرسة	مدرسة	مدرسة	مدرسة	مدرسة	مدرسة	مدرسة
311	0	402	82	1	58	12	41	971	49	60	25	78	مدرسة	مدرسة	مدرسة	مدرسة	مدرسة	مدرسة	مدرسة	مدرسة	مدرسة
0	17	0	8	3	2	9	4	62	0	6	6	9	مدرسة	مدرسة	مدرسة	مدرسة	مدرسة	مدرسة	مدرسة	مدرسة	مدرسة
0	51	2	9	1	4	12	8	70	0	9	7	11	مدرسة	مدرسة	مدرسة	مدرسة	مدرسة	مدرسة	مدرسة	مدرسة	مدرسة
0	66	2	17	4	6	21	12	132	0	15	12	20	مدرسة	مدرسة	مدرسة	مدرسة	مدرسة	مدرسة	مدرسة	مدرسة	مدرسة
7,452	3,535	1,406	1,977	32	2,115	902	124	1,512	107	201	278	175	مدرسة	مدرسة	مدرسة	مدرسة	مدرسة	مدرسة	مدرسة	مدرسة	مدرسة
5,401	3,256	1,159	965	26	1,793	698	127	1,647	154	193	269	189	مدرسة	مدرسة	مدرسة	مدرسة	مدرسة	مدرسة	مدرسة	مدرسة	مدرسة
13,853	6,804	2,568	2,042	67	3,808	1,597	251	3,159	231	394	548	345	مدرسة	مدرسة	مدرسة	مدرسة	مدرسة	مدرسة	مدرسة	مدرسة	مدرسة
314	29	16	13	10	10	15	5	33	0	7	4	2	مدرسة	مدرسة	مدرسة	مدرسة	مدرسة	مدرسة	مدرسة	مدرسة	مدرسة
321	31	17	10	6	4	15	3	36	0	6	6	2	مدرسة	مدرسة	مدرسة	مدرسة	مدرسة	مدرسة	مدرسة	مدرسة	مدرسة
835	80	33	23	15	14	30	8	59	0	13	9	4	مدرسة	مدرسة	مدرسة	مدرسة	مدرسة	مدرسة	مدرسة	مدرسة	مدرسة
20	12	8	6	2	10	11	3	201	11	67	43	40	مدرسة	مدرسة	مدرسة	مدرسة	مدرسة	مدرسة	مدرسة	مدرسة	مدرسة
16	12	7	5	1	6	5	4	225	12	57	35	46	مدرسة	مدرسة	مدرسة	مدرسة	مدرسة	مدرسة	مدرسة	مدرسة	مدرسة
36	24	15	10	3	16	19	7	425	23	124	78	85	مدرسة	مدرسة	مدرسة	مدرسة	مدرسة	مدرسة	مدرسة	مدرسة	مدرسة
20	28	19	17	1	5	13	18	157	8	19	12	40	مدرسة	مدرسة	مدرسة	مدرسة	مدرسة	مدرسة	مدرسة	مدرسة	مدرسة
19	18	9	20	0	3	15	16	169	6	28	8	38	مدرسة	مدرسة	مدرسة	مدرسة	مدرسة	مدرسة	مدرسة	مدرسة	مدرسة
38	46	29	46	1	8	28	34	307	15	47	20	79	مدرسة	مدرسة	مدرسة	مدرسة	مدرسة	مدرسة	مدرسة	مدرسة	مدرسة
19	2	0	13	0	8	76	0	75	9	17	1	5	مدرسة	مدرسة	مدرسة	مدرسة	مدرسة	مدرسة	مدرسة	مدرسة	مدرسة
28	7	1	14	0	5	69	2	73	9	9	2	7	مدرسة	مدرسة	مدرسة	مدرسة	مدرسة	مدرسة	مدرسة	مدرسة	مدرسة
47	9	1	27	0	13	145	2	148	18	26	3	12	مدرسة	مدرسة	مدرسة	مدرسة	مدرسة	مدرسة	مدرسة	مدرسة	مدرسة

جدول رقم (101) - 3

توزيع السكان المقيمين المقيمين الذين لهم إقامة سابقة
 حسب بلدية الندة وبلدية الإقضية السابقة والتوزيع

جدول رقم (101 - 4)

البلدية	عدد سكان	بلدية الإقضية السابقة										البلدية			
		البلدية	البلدية	البلدية	البلدية	البلدية	البلدية	البلدية	البلدية	البلدية	البلدية				
مصراتة	14720	كفور	80	46	114	25	27	119	21	22	17	34	518	0	0
	1500	البلدية	74	42	110	15	24	121	22	12	34	399	0	0	
	2970	جندلة	164	87	224	40	61	240	43	29	58	917	0	0	
زليتن	831	كفور	15	6	5	1	1	14	1	4	5	46	0	0	
	809	البلدية	14	0	0	0	1	10	2	2	2	44	0	0	
	1640	جندلة	29	5	13	1	3	24	3	6	7	89	0	0	
	1471	كفور	26	11	16	3	1	14	1	5	0	121	0	0	
	1771	البلدية	26	17	10	3	1	14	1	1	0	106	0	0	
	1245	البلدية	26	29	8	4	1	13	0	0	0	106	0	0	
	2410	جندلة	52	46	24	4	1	27	1	9	0	227	0	0	
	939	كفور	7	4	7	4	0	8	1	6	0	30	0	0	
	1108	البلدية	7	2	9	5	0	7	1	5	0	25	0	0	
	2047	جندلة	14	6	16	9	8	12	2	14	0	95	0	0	
طرابلس	1938	كفور	2814	4161	10722	7385	2722	1012	458	161	165	165	13130	0	0
	0	البلدية	2778	3568	9800	6383	2279	805	326	72	119	119	11235	0	0
	0	جندلة	592	7719	20222	13788	5001	1837	784	233	284	24265	0	0	
	3190	كفور	221	30	620	633	35	47	2	7	7	235	0	0	
	3191	البلدية	278	23	572	611	36	43	2	7	3	172	0	0	
	881	جندلة	499	63	192	1244	198	46	4	0	13	407	0	0	
	1881	كفور	0	23	241	198	100	70	4	10	6	491	0	0	
	2114	البلدية	0	112	219	178	79	27	18	4	9	376	0	0	
	1761	كفور	235	0	285	241	178	79	179	14	15	867	0	0	
	4105	جندلة	212	226	460	376	161	179	35	14	15	867	0	0	
مصراتة	1500	كفور	235	0	285	241	178	79	179	14	15	867	0	0	
	1691	البلدية	16	0	148	161	101	201	3	2	3	442	0	0	
	3452	جندلة	26	0	309	310	161	446	4	4	8	758	0	0	
	1067	كفور	13	9	0	22	0	44	4	3	1	326	0	0	
	1212	البلدية	21	12	0	32	0	13	4	7	1	140	0	0	
	2279	جندلة	34	21	0	64	1	23	23	4	1	104	0	0	
	2279	جندلة	34	21	0	64	1	23	23	4	1	104	0	0	

توزيع السكان المقيمين المقيمين الذين لهم إقامة سابقة
 حسب بلدية المد والبلدية الإقامة السابقة والمواع

جدول رقم (101 - 5)

بلدية الإقامة السابقة															
بلدية المد	البلدية	البلدية	البلدية	البلدية	البلدية	البلدية	البلدية	البلدية	البلدية	البلدية	البلدية	البلدية	البلدية	البلدية	البلدية
البلدية	البلدية	البلدية	البلدية	البلدية	البلدية	البلدية	البلدية	البلدية	البلدية	البلدية	البلدية	البلدية	البلدية	البلدية	البلدية
1	3	0	8	0	0	11	9	51	1	12	5	8	تغير	البلدية	
0	2	0	3	0	0	16	6	41	1	16	8	17	تغير	البلدية	
1	5	0	11	0	0	26	15	52	2	28	10	23	جيلة	البلدية	
0	1	1	8	2	0	1	0	45	9	1	2	5	تغير	البلدية	
0	0	0	9	8	0	2	0	54	6	1	1	9	تغير	البلدية	
0	0	0	17	5	0	3	0	90	15	2	3	14	جيلة	البلدية	
0	1	1	17	7	0	3	0	90	15	2	3	14	جيلة	البلدية	
9	15	8	105	62	124	543	93	228	23	20	26	68	تغير	البلدية	
6	18	5	56	49	106	507	89	271	24	27	18	46	تغير	البلدية	
16	33	14	160	101	230	1060	182	499	47	47	43	114	جيلة	البلدية	
1	6	6	2	1	66	16	8	59	3	10	11	7	تغير	البلدية	
1	3	3	2	1	47	24	3	71	2	16	13	18	تغير	البلدية	
2	8	9	4	2	103	40	11	130	6	26	24	25	جيلة	البلدية	
0	0	0	10	2	4	33	7	116	1	9	2	2	تغير	البلدية	
0	0	0	18	3	4	36	7	140	1	12	5	16	تغير	البلدية	
0	3	1	26	5	8	69	14	266	2	21	7	36	جيلة	البلدية	
0	7	0	1	3	2	33	19	96	2	2	1	6	تغير	البلدية	
0	3	0	2	5	1	28	15	109	1	2	0	8	تغير	البلدية	
0	10	0	3	8	3	61	34	205	3	4	1	14	جيلة	البلدية	
8 472	6 056	3 549	4 894	966	4 016	3 612	3 219	40 345	3 316	3 936	2 940	2 434	تغير	البلدية	
7 443	4 734	3 016	4 321	890	3 536	3 163	2 807	11 376	3 137	4 130	3 027	5 313	تغير	البلدية	
15 943	9 788	6 564	9 175	1 869	7 602	6 776	6 116	21 721	6 484	8 066	5 977	8 747	تغير	البلدية	

توزيع السكان الطبيعيين الذين لهم إقامة مدنية
حسب بلدية المد والبلدية الوافدة السابقة والذبح

جدول رقم (101 - 6)

البلدية	البلديات السابقة													البلدية	
	مدية	المدية	المدية	المدية	المدية	المدية	المدية	المدية	المدية	المدية	المدية	المدية	المدية		
المدية	1463	0	58	0	10	2	32	42	0	160	6	34	3	1010	المدية
المدية	1509	0	40	0	3	2	30	41	0	173	8	32	6	1068	المدية
المدية	2872	0	98	0	13	4	82	83	0	333	13	66	9	2078	المدية
المدية	1652	0	38	1	4	0	2	0	23	22	49	83	2	1264	المدية
المدية	1878	0	24	1	7	1	1	0	15	24	71	72	2	1273	المدية
المدية	3130	0	60	2	11	1	4	0	38	46	120	156	4	2527	المدية
المدية	12092	0	6936	860	262	1898	0	33	22	97	6	31	0	444	المدية
المدية	11823	0	6613	768	404	1866	0	24	20	64	10	42	3	487	المدية
المدية	23816	0	13449	1628	796	3664	0	47	42	161	16	73	3	931	المدية
المدية	1511	0	383	16	28	0	285	3	41	271	5	15	3	288	المدية
المدية	1517	0	340	18	27	0	327	7	24	242	14	18	2	287	المدية
المدية	3028	0	733	34	53	0	612	10	68	613	16	33	5	865	المدية
المدية	2247	0	1238	201	0	98	228	82	14	33	4	4	0	236	المدية
المدية	2110	0	907	228	0	84	263	91	7	24	1	1	0	257	المدية
المدية	4457	0	2145	429	0	180	491	184	11	67	5	6	2	483	المدية
المدية	768	0	145	0	68	44	250	2	0	0	0	0	0	88	المدية
المدية	765	0	101	0	52	62	282	3	0	0	0	2	2	89	المدية
المدية	1824	0	246	0	120	96	532	6	0	0	0	2	0	177	المدية
المدية	159224	0	36892	1919	11808	2732	1451	3443	8883	13892	4288	4174	2288	19864	المدية
المدية	145095	0	29742	1318	882	2690	1462	2992	7892	11510	4140	8040	2126	19702	المدية
المدية	304279	0	66734	3457	11611	6981	9824	8703	16276	24508	8808	8746	14111	38068	المدية

توزيع السكان المقيمين حسب بلدية التمدن الإحصائية السابقة والتبع

عدد السكان (102) مد

البلدية	السكان الإحصائية السابقة		السكان الإحصائية السابقة		السكان الإحصائية السابقة		السكان الإحصائية السابقة		السكان الإحصائية السابقة		السكان الإحصائية السابقة		السكان الإحصائية السابقة	
	عدد السكان	النسبة المئوية	عدد السكان	النسبة المئوية	عدد السكان	النسبة المئوية	عدد السكان	النسبة المئوية	عدد السكان	النسبة المئوية	عدد السكان	النسبة المئوية		
المدن	116 108	56 793	59 393	0	0	2 738	1 089	1 647	3 894	1 858	1 838	101 878	63 813	55 859
الريف	127 748	63 338	64 416	0	0	843	250	353	4 918	2 677	2 341	122 195	80 501	81 884
المدن	152 232	75 426	76 807	0	0	1 488	620	948	4 241	2 216	2 525	146 523	72 689	73 834
الريف	124 624	62 241	62 383	0	0	169	88	100	2 906	1 577	1 328	121 661	60 695	60 955
المدن	554 885	280 986	284 885	0	0	10 979	4 315	6 664	34 586	18 209	18 577	669 000	249 472	268 528
الريف	130 561	64 636	65 735	0	0	2 766	1 239	1 517	7 836	3 948	3 888	119 760	69 439	69 330
المدن	137 483	68 298	68 183	0	0	2 883	1 334	1 534	11 824	5 903	5 861	122 789	61 001	61 769
الريف	58 720	29 436	30 236	0	0	65	31	34	2 181	1 052	1 119	87 474	28 392	28 082
المدن	35 091	17 478	17 613	0	0	391	134	197	1 015	514	501	33 665	16 770	16 515
الريف	220 926	108 602	112 324	0	0	977	399	518	10 836	5 282	5 164	208 573	102 921	105 452
المدن	137 047	67 678	69 372	0	0	89	44	48	3 762	1 966	1 802	133 199	65 071	67 525
الريف	198 648	97 733	100 918	0	0	227	108	131	4 669	2 410	2 369	169 753	95 217	98 536
المدن	110 964	53 240	55 724	0	0	55	25	30	2 447	1 338	1 309	108 482	53 877	54 583
الريف	1 078 617	528 053	552 454	0	0	24 365	11 235	13 130	94 992	44 403	50 590	959 159	470 425	495 734
المدن	197 536	92 781	94 735	0	0	407	172	235	10 377	5 124	5 255	98 782	47 485	49 287
الريف	277 894	137 150	140 741	0	0	867	376	491	6 896	3 478	3 411	270 141	133 302	136 839
المدن	225 771	111 510	114 161	0	0	768	328	442	5 744	2 819	2 825	219 298	108 485	110 794
الريف	149 531	73 703	75 878	0	0	244	104	140	2 938	1 563	1 373	146 491	72 036	74 365
المدن	96 038	47 131	48 647	0	0	90	40	58	2 874	1 469	1 405	93 008	45 682	47 394
الريف	83 883	37 103	37 850	0	0	50	24	36	3 070	1 854	1 816	71 733	35 938	36 208
المدن	69 997	28 790	30 217	0	0	13 449	5 513	6 936	10 068	4 910	5 156	70 171	34 785	35 408
الريف	87 994	33 854	34 140	0	0	733	340	393	2 295	1 177	1 116	58 569	28 263	28 706
المدن	52 368	26 344	26 024	0	0	246	101	145	1 278	654	624	50 844	25 598	26 255
الريف	4 288 793	2 158 500	2 231 079	0	0	98 704	39 742	59 992	237 346	115 263	122 287	4 095 850	2 013 855	2 077 405

القبائل والمهاجرون وصفاي آخر جورة منظور في الامداد حسب الجدييات والرتب

جدول رقم (103)

صفاي الجورة المنظورة				صفاي السكان الميسرين لتبني لهم اقامة سوية				صفاي القبائل والمهاجرون وصفاي آخر جورة منظور في الامداد حسب الجدييات والرتب				
مجموع	الرتبة	تكون	مجموع	الرتبة	تكون	مجموع	الرتبة	تكون	مجموع	الرتبة	تكون	صفاي الجورة
- 3053	- 1457	- 1596	6747	3313	3434	3594	1866	1838				طريف
- 1059	- 460	- 599	5977	3037	2940	4918	2677	2341				درية
- 3825	- 1914	- 1911	8086	4130	3936	4241	2216	2025				الحبل الافرسي
- 3546	- 1560	- 1986	6451	3137	3314	2905	1677	1328				الفتح
12865	4831	8034	21721	11378	10343	34566	16209	18377				ينقاري
1720	1051	669	6116	2897	3219	7836	3948	3888				الجاييا
6049	2800	2249	6776	3163	3612	11824	6963	5881				سرات
- 5421	- 2474	- 2947	7602	3636	4066	2181	1062	1119				سوق الجين
- 851	- 366	- 485	1866	880	986	1016	614	501				القفرة
1461	961	500	9175	4321	4854	10838	6282	6354				مصرقة
- 2802	- 1055	- 1747	6664	3016	3549	3762	1960	1802				زليلن
- 5119	- 2328	- 2791	9788	4738	5060	4669	2410	2289				الغيس
- 13468	- 6106	- 7363	16916	7443	8472	2447	1338	1109				ترهوية
56327	24701	31626	38666	19702	18964	94993	44403	50680				طرابلس
5964	2999	2965	4413	2126	2268	10377	5124	5253				القرية
- 1328	- 665	- 783	8214	4040	4174	6886	3476	3411				القطا الغيس
- 3165	- 1321	- 1844	8909	4140	4769	5744	2819	2926				عربان
- 21572	- 9963	- 11619	24508	11516	12992	2936	1663	1373				بلتان
- 13401	- 6123	- 7278	16275	7592	8683	2874	1489	1405				قديس
- 3206	- 1318	- 1887	6275	2872	3403	3070	1664	1616				سها
3492	1790	1702	6574	3120	3464	10066	4910	6166				الشاطي
- 3296	- 1481	- 1804	5590	2666	2922	2296	1177	1118				الاراي
411	341	70	1901	862	1039	2312	1203	1109				سراي
- 2179	- 584	- 1195	3457	1638	1819	1278	664	624				
0	0	0	297546	145263	192282	237646	145263	122282				المجموع

توزيع السكان اللذين يعيشون حسب مدة الإقامة في بلدية النجف ومكان الإقامة السابقة و النوع

سنة 2014 (104)

البلديات	سكان البلدية			سكان البلدية			سكان البلدية			البلديات		
	عدد	النسبة المئوية	النسبة المئوية	عدد	النسبة المئوية	النسبة المئوية	عدد	النسبة المئوية	النسبة المئوية			
4085 460	2 013 656	2 071 805	0	0	0	0	0	0	4 085 460	2 013 656	2 071 805	سنة 2014
10 202	5 132	5 169	0	0	0	1 424	669	785	8 576	4 474	4 404	سنة 2014
18 420	5 433	4 967	0	0	0	528	244	281	9 895	5 209	4 685	سنة 2014
9 617	5 192	4 424	0	0	0	686	330	335	8 952	4 963	4 089	سنة 2014
9 678	5 124	4 554	0	0	0	842	380	462	8 836	4 744	4 092	سنة 2014
8 531	4 497	4 034	0	0	0	954	473	621	7 537	4 024	3 513	سنة 2014
45 185	23 140	22 045	0	0	0	7 106	3 332	3 775	36 077	18 808	18 269	سنة 2014
44 191	21 796	22 456	0	0	0	11 703	5 391	6 312	32 498	18 245	16 143	سنة 2014
33 992	16 482	17 501	0	0	0	8 418	3 856	4 562	26 875	12 636	12 939	سنة 2014
39 329	17 846	21 483	0	0	0	9 741	4 204	5 537	29 598	13 642	15 946	سنة 2014
92 493	40 156	62 367	0	0	0	25 183	10 811	14 352	67 330	29 325	38 005	سنة 2014
540	285	285	0	0	0	181	82	89	398	192	196	سنة 2014
4 389 739	2 158 650	2 231 079	0	0	0	86 736	29 742	35 992	237 645	116 263	122 282	سنة 2014

توزيع السكان المقيمين المومنين الذين لهم إقامة سابقة حسب بلدية الوحد
في كل من تعدادي 1995 و 1984 بالترتيب والتوزيع

جدول رقم (105 - 1)

بشمالية الوحد في تعداد عام 1984 بالترتيب													
بلدية الوحد	تعداد	نسبة	نسبة	نسبة	نسبة	نسبة	نسبة	نسبة	نسبة	نسبة	نسبة	نسبة	نسبة
طريف	0	2	2	1	3	0	7	25	140	35	96	65	0
	0	2	4	13	2	0	4	14	183	28	108	126	0
	0	4	6	14	5	0	11	39	303	63	204	190	0
	1	9	0	0	4	0	8	9	251	41	343	0	377
	1	3	1	0	3	1	10	10	290	57	403	0	411
	2	12	1	0	7	1	18	19	541	98	746	0	788
	1	4	0	5	4	0	3	4	185	66	0	63	72
	3	3	0	4	1	1	5	3	245	82	0	101	85
	4	7	0	9	0	1	8	7	430	149	0	164	157
	0	1	0	1	0	0	2	6	167	0	13	10	23
	3	0	0	3	0	0	7	6	250	0	49	17	44
	3	0	0	3	0	0	7	6	250	0	62	27	87
	3	1	0	4	0	0	9	12	417	0	62	27	87
	8	28	47	55	44	7	65	185	0	277	286	142	156
	17	53	65	114	37	16	76	232	0	279	269	176	174
	23	79	112	169	81	17	143	417	0	566	535	318	330
	1	6	9	13	55	1	84	0	574	32	59	21	101
	2	8	10	12	67	3	79	0	686	30	60	23	75
	3	14	19	25	112	4	153	0	1260	62	119	44	176
	14	20	34	94	9	0	161	0	217	606	21	48	45
	17	22	32	131	5	0	186	0	230	638	19	50	41
	31	42	66	225	14	0	247	0	447	1304	40	108	89
	36	12	6	14	2	0	20	13	118	5	5	1	1
	30	10	5	18	0	0	17	9	107	9	5	0	1
	68	22	10	33	2	0	37	22	225	14	10	1	2
	0	4	0	2	0	0	0	25	43	0	2	0	1
	0	2	0	3	0	0	0	28	48	0	2	0	0
	0	6	0	5	0	0	0	53	51	0	4	0	1

توزيع السكان الطبيعيين المقيمين الذين لهم إقامة سابقة حسب بلدية الناحية
في كل من تعدادي 1995 و 1984 الفرنسي والتابع

جدول رقم (105) - (2)

البلدية: الناحية: تعداد عام 1984 الاجمالي

المجموع	غير مقيم	خارج الجمهورية	مستوفى	أجنبي	اقتصادية	سكنية	تعليمية	بهدنة	عربية	التقاط الجنس	الزوجة	العزبة	غير مقيم	الجنس	البلدية الناحية
494	0	66	2	6	0	19	1	0	1	4	5	1	13	تفكير	الناحية الاقصى
874	0	87	0	4	0	8	0	0	1	6	5	0	20	بنت	
1068	0	133	2	10	0	27	1	0	2	10	10	1	33	جميلة	
1467	0	36	10	8	0	14	11	4	4	0	1	0	36	تفكير	
1282	0	22	6	9	0	6	7	3	3	0	3	0	34	بنت	
2449	0	58	15	17	0	19	18	7	7	0	4	0	70	جميلة	
821	0	67	0	11	0	13	1	0	1	0	4	0	17	تفكير	
803	0	32	2	4	0	4	0	1	1	0	2	1	23	بنت	
1124	0	99	2	15	0	17	1	1	2	0	6	1	40	جميلة	
243	0	9	2	5	0	1	0	0	0	0	1	0	3	تفكير	
392	0	2	0	0	0	2	0	0	2	0	1	0	6	للت	
836	0	11	6	0	0	3	0	0	2	0	2	0	9	جميلة	
1810	0	340	13	3	8	61	1	5	3	3	7	2	199	تفكير	
2114	0	230	14	6	8	64	2	4	8	5	15	2	282	بنت	
4024	0	570	27	9	16	105	3	9	11	8	22	4	450	جميلة	
1684	0	222	15	4	62	231	1	1	44	12	17	1	118	تفكير	
1752	0	204	4	6	82	226	1	2	37	10	18	3	134	بنت	
3438	0	426	19	10	124	467	2	3	61	22	26	4	292	جميلة	
2611	0	348	41	128	31	182	12	22	41	32	59	1	587	تفكير	
2526	0	330	28	101	24	195	9	23	63	30	59	0	601	بنت	
6737	0	678	69	229	66	377	21	45	94	62	118	1	1198	جميلة	
613	0	12	0	6	14	32	3	4	36	12	14	0	248	تفكير	
830	0	13	0	3	17	31	4	2	32	12	17	0	287	بنت	
1243	0	25	0	9	31	83	7	6	69	24	31	0	536	جميلة	
168	0	50	27	2	0	9	0	1	0	0	0	0	2	تفكير	
195	0	60	39	2	0	7	0	0	1	0	0	0	3	بنت	
353	0	100	56	4	0	16	0	1	1	0	0	0	8	جميلة	

توزيع السكان التبعين المقيمين الذين لهم إقامة سابقة حسب بلدية المدة
في كل من السنين 1984 و 1995 بالترتيب والوحد

جدول رقم (105 - 3)

بيانات إحصائية لعام 1984 بالترتيب												
بلدية المدة	البيع	طريق	تربية	تسجيل الأجنبي	الفرنسي	بنغلاديشي	إندونيسيا	مصري	سوفيات الخلق	الكفيرة	مصرية	زائيريين
بلدية المدة	البيع	طريق	تربية	تسجيل الأجنبي	الفرنسي	بنغلاديشي	إندونيسيا	مصري	سوفيات الخلق	الكفيرة	مصرية	زائيريين
مصرية	لكر	153	14	86	24	818	51	148	43	0	6	21
	لث	147	21	74	28	861	48	162	40	1	0	23
	جبل	300	35	162	52	1 679	95	310	83	1	0	44
زائيريين	لكر	28	8	13	16	314	14	8	3	0	21	13
	لث	34	14	14	16	379	11	7	3	0	42	24
	جبل	52	27	27	32	893	25	13	6	0	63	37
الفرنسي	لكر	13	4	22	15	315	11	6	17	2	33	42
	لث	13	5	16	11	319	9	4	16	0	35	59
	جبل	26	9	38	26	634	20	10	32	2	58	101
كروية	لكر	8	2	4	0	41	1	4	0	2	8	0
	لث	7	5	7	0	44	3	6	1	1	10	0
	جبل	16	7	11	0	85	4	10	1	3	18	0
طرابلس	لكر	42	39	41	3	278	23	112	103	5	60	270
	لث	40	39	34	6	362	22	81	137	10	166	320
	جبل	82	78	75	8	640	45	193	240	16	166	590
الجزيرية	لكر	0	1	4	2	14	6	4	6	3	4	67
	لث	2	3	4	0	16	2	3	4	5	5	86
	جبل	2	4	8	2	30	8	7	10	9	9	153
الجزيرية	لكر	10	23	11	7	104	0	2	1	0	5	5
	لث	15	23	13	7	187	2	4	3	0	8	11
	جبل	28	46	23	13	287	2	6	3	0	8	16
القطر	لكر	18	7	5	5	98	16	6	2	0	5	7
	لث	20	8	10	1	104	9	8	1	1	16	7
	جبل	36	13	15	4	202	25	14	3	2	21	14
القطر	لكر	3	1	3	4	43	0	32	0	0	9	9
	لث	5	1	1	5	42	1	31	0	0	7	19
	جبل	8	2	4	9	85	1	63	0	0	16	26

توزيع السكان المقيمين الذين لهم إقامة موقتة حسب بلدية البلديات
في كل من أعوامي 1995 و 1984 الترتيب والرتبة

جدول رقم (105 - 4)

المجموع	غير مقيمين	خارج الجمهورية	سوق	تربوي	النشطة	سكنية	تعليمية	طرق	تجارية	ثقافية	الزراعية	التجارية	تعليمية	التسويق	بلدية البلديات
2769	0	47	9	6	9	61	14	19	60	32	45	4	894	تفكر	
2864	0	48	16	3	13	71	16	13	62	28	42	4	917	ثابت	مصراتة
5673	0	92	25	9	22	132	26	32	112	60	87	8	1811	جنتا	
980	0	18	1	4	0	4	0	0	2	2	4	1	409	تفكر	
1161	0	11	1	2	0	3	1	0	2	3	8	4	820	ثابت	زابلين
2141	0	29	2	6	0	7	1	0	4	5	12	5	1019	جنتا	
1323	0	33	1	3	0	6	1	3	8	11	15	1	738	تفكر	
1426	0	24	0	0	0	3	0	1	9	12	16	1	807	ثابت	الخميس
2769	0	67	1	3	0	9	1	4	17	23	31	2	1046	جنتا	
643	0	6	0	5	0	4	0	4	8	1	1	6	624	تفكر	
836	0	4	0	5	0	6	0	3	8	2	0	7	686	ثابت	الزهرية
1479	0	10	0	10	0	10	0	7	13	3	1	12	1226	جنتا	
3636	0	368	28	57	46	189	172	374	846	279	129	140	0	تفكر	
4336	0	329	27	23	34	187	195	604	920	327	263	157	0	ثابت	
7951	0	697	66	80	80	346	357	876	1486	606	382	297	0	جنتا	عز الدين
2832	0	24	1	3	3	33	7	502	302	17	72	0	1753	تفكر	
2769	0	16	1	0	0	30	10	486	381	13	82	0	1688	ثابت	الزهرية
5682	0	39	2	3	3	63	17	987	683	30	104	0	3431	جنتا	
1469	0	25	1	8	6	29	20	26	61	46	0	70	1037	تفكر	
1593	0	16	1	2	2	9	26	30	67	41	0	94	1133	ثابت	الزهرية
3081	0	41	2	11	10	38	46	56	118	87	0	164	2140	جنتا	
1668	0	28	0	1	0	12	12	86	70	0	104	8	1181	تفكر	
1686	0	11	0	1	1	7	16	73	62	0	144	6	1116	ثابت	المنطقة الخميس
3264	0	36	0	2	1	19	28	130	132	0	218	13	2286	جنتا	
868	0	10	1	5	6	10	0	9	8	3	5	0	726	تفكر	
889	0	5	1	3	3	11	0	19	9	4	12	6	801	ثابت	عز الدين
1847	0	16	2	8	23	17	0	28	0	7	17	8	1836	جنتا	

توزيع السكان للبيوت المقيمين الذين لهم إقامة سابقة حسب بلدية المد
في كل من العادي 1995 و 1984 بالترتيب والنوع

جدول رقم (105 - 5)

بلدية المد	النوع	طريق	ترتبه	الجبل الأخضر	القاسح	بنقلتي	أجدابيا	مسرت	سوف الجين	الكفرة	مصراة	زاويين	الخمس	ترهونة
بلون	تفكر	8	0	13	0	36	0	6	0	0	3	0	8	0
	إيث	10	0	12	0	30	0	5	0	0	3	0	4	0
غدامس	جبله	16	0	26	0	66	0	11	0	0	6	0	12	0
	تفكر	4	1	1	1	26	0	3	2	1	6	0	0	0
سبها	إيث	5	0	2	2	32	1	2	0	0	5	0	0	0
	جبله	9	2	2	3	58	1	5	2	1	11	0	0	0
القطيفه	تفكر	22	5	0	6	86	28	58	2	15	47	2	5	1
	إيث	23	11	9	3	96	29	90	3	19	16	3	5	1
القطيفه	جبله	46	16	9	9	192	67	148	8	34	63	5	10	2
	تفكر	2	7	9	1	37	2	11	8	2	2	4	1	0
القطيفه	إيث	13	12	12	0	36	1	16	7	0	1	1	2	1
	جبله	19	19	21	1	73	3	27	15	0	5	6	3	1
أولادري	تفكر	9	2	7	0	66	7	14	0	0	8	0	0	0
	إيث	8	2	7	1	84	6	17	0	0	12	0	0	1
مرزق	جبله	37	4	14	1	159	12	31	0	0	20	0	0	1
	تفكر	9	0	0	0	41	13	13	0	1	0	0	6	0
القطيفه	إيث	5	0	0	0	56	7	13	0	1	1	0	2	0
	جبله	14	0	0	0	97	19	26	0	1	1	0	8	0
القطيفه	تفكر	1701	465	1054	560	3379	637	616	367	152	374	316	421	608
	إيث	1769	621	1169	583	5062	680	647	413	142	565	382	694	619
القطيفه	جبله	2270	1086	2222	1143	9441	1337	1263	270	284	939	707	1075	1119

توزيع السكان للبلديات المصنفة للبلدات المهم إقامة سيطرة جديدة حسب بلدية البلد
في كل من تعدادي 1995 و 1984 البلنزي والتوج

جدول رقم (105 - 6)

بلدية البلد														
المصنوع	غير مصن	خارج الجمهورية	سرق	اوساري	الشاطئية	سبها	نظاس	بطن	عريان	التقاط الخمس	الزوية	الغزوية	طرابلس	البلد
864	0	5	0	5	0	25	23	0	34	5	14	3	677	نكور
906	0	3	0	2	2	17	26	0	60	5	17	5	717	بات
1770	0	8	0	8	0	42	49	0	84	10	31	8	1394	جيلة
1135	0	6	0	3	0	2	0	17	17	37	67	2	938	نكور
1115	0	3	0	7	0	2	0	10	17	47	80	2	919	بات
2350	0	9	0	10	0	4	0	27	34	84	127	4	1857	جيلة
2959	0	2122	106	95	188	0	2	2	8	12	2	0	186	نكور
3068	0	2120	117	57	224	0	5	4	15	2	8	0	208	بات
6227	0	4242	223	112	412	0	7	12	27	3	10	0	394	جيلة
523	0	34	12	15	0	169	6	2	27	3	8	1	162	نكور
577	0	20	8	18	0	202	6	3	32	3	10	1	171	بات
1100	0	54	18	33	0	372	12	5	59	6	18	2	333	جيلة
743	0	306	26	0	19	123	6	5	18	3	0	0	129	نكور
738	0	235	29	0	22	138	12	4	8	3	1	0	138	بات
4881	0	642	54	0	41	291	18	9	23	6	1	0	267	جيلة
365	0	17	0	38	29	148	1	0	4	0	0	0	48	نكور
398	0	12	0	32	34	173	1	0	2	0	2	1	47	بات
753	0	29	0	70	63	319	2	0	6	0	2	1	96	جيلة
32387	0	4186	299	376	425	1361	294	1070	1303	503	574	260	10683	نكور
34770	0	3804	292	286	456	1292	328	1784	1562	663	795	293	11237	بات
67132	0	8020	531	688	837	2723	520	2284	2846	1052	1338	573	21820	جيلة
														المجموع

توزيع السكان الطبيعيين حسب البلدية الحرة في تعداد عام 1995
وعن البلدية في تعداد عام 1984 الوطني والتابع

جدول رقم (106)

البلدية الحرة	تعداد عام 1984 الوطني والتابع		تعداد عام 1995		نسبة التغير		البلدية الحرة
	عدد السكان	الكثافة	عدد السكان	الكثافة	نسبة التغير	نسبة التغير	
طريق	20 000	40 671	0	0	0	0	طريق
برية	44 212	44 834	0	0	0	0	برية
طريق الأوكسبر	53 390	53 998	0	0	0	0	طريق الأوكسبر
الطابق	43 408	43 144	0	0	0	0	الطابق
بنايات	193 796	206 444	0	0	0	0	بنايات
بنايات	44 530	44 896	0	0	0	0	بنايات
بنايات	48 779	47 020	0	0	0	0	بنايات
بنايات	20 163	20 697	0	0	0	0	بنايات
بنايات	11 382	11 316	0	0	0	0	بنايات
بنايات	74 188	78 535	0	0	0	0	بنايات
بنايات	46 309	46 296	0	0	0	0	بنايات
بنايات	87 749	89 671	0	0	0	0	بنايات
بنايات	38 482	38 806	0	0	0	0	بنايات
بنايات	393 948	415 837	0	0	0	0	بنايات
بنايات	38 217	39 795	0	0	0	0	بنايات
بنايات	100 711	103 878	0	0	0	0	بنايات
بنايات	83 174	84 833	0	0	0	0	بنايات
بنايات	62 375	63 832	0	0	0	0	بنايات
بنايات	34 164	35 140	0	0	0	0	بنايات
بنايات	26 884	27 177	0	0	0	0	بنايات
بنايات	31 444	32 720	0	0	0	0	بنايات
بنايات	20 349	21 206	0	0	0	0	بنايات
بنايات	22 652	22 933	0	0	0	0	بنايات
بنايات	18 201	17 884	0	0	0	0	بنايات
بنايات	1 545 310	1 587 765	0	0	0	0	بنايات
بنايات	133	133	0	0	0	0	بنايات
بنايات	87	87	0	0	0	0	بنايات
بنايات	88	88	0	0	0	0	بنايات
بنايات	99	99	0	0	0	0	بنايات
بنايات	11	11	0	0	0	0	بنايات
بنايات	670	670	0	0	0	0	بنايات
بنايات	436	436	0	0	0	0	بنايات
بنايات	570	570	0	0	0	0	بنايات
بنايات	25	25	0	0	0	0	بنايات
بنايات	100	100	0	0	0	0	بنايات
بنايات	92	92	0	0	0	0	بنايات
بنايات	46	46	0	0	0	0	بنايات
بنايات	11	11	0	0	0	0	بنايات
بنايات	24	24	0	0	0	0	بنايات
بنايات	33	33	0	0	0	0	بنايات
بنايات	4	4	0	0	0	0	بنايات
بنايات	319	319	0	0	0	0	بنايات
بنايات	16	16	0	0	0	0	بنايات
بنايات	41	41	0	0	0	0	بنايات
بنايات	18	18	0	0	0	0	بنايات
بنايات	11	11	0	0	0	0	بنايات
بنايات	8	8	0	0	0	0	بنايات
بنايات	10	10	0	0	0	0	بنايات
بنايات	3	3	0	0	0	0	بنايات
بنايات	6	6	0	0	0	0	بنايات
بنايات	2 241	2 241	0	0	0	0	بنايات
بنايات	1 112	1 112	0	0	0	0	بنايات
بنايات	848	848	0	0	0	0	بنايات
بنايات	837	837	0	0	0	0	بنايات
بنايات	489	489	0	0	0	0	بنايات
بنايات	44 104	44 104	0	0	0	0	بنايات
بنايات	308	308	0	0	0	0	بنايات
بنايات	724	724	0	0	0	0	بنايات
بنايات	378	378	0	0	0	0	بنايات
بنايات	28 171	28 171	0	0	0	0	بنايات
بنايات	3 076 659	3 076 659	0	0	0	0	بنايات
بنايات	1 078 240	1 078 240	0	0	0	0	بنايات
بنايات	1 559 418	1 559 418	0	0	0	0	بنايات

القائمين والمطوفين للبيوت وصافي الجهود الداخلية المنظورة
بين تعدادي 1995 و 1984 الفردي حسب البلديات والتوج

جدول رقم (107)

البلدية	عدد السكان الثابتين			عدد السكان المتغيرين			الزيادة
	تعداد 1984	تعداد 1995	التغير	تعداد 1984	تعداد 1995	التغير	
طريق	607	935	1101	1158	2270	673	428
سوية	1260	2391	486	627	1098	666	1131
الحيث الاكضر	571	1025	1054	1188	2222	600	454
الفتح	390	624	598	583	1143	328	294
بنغازي	1884	3454	4375	5052	8441	2808	1570
مطاطيا	1948	3010	657	680	1337	805	1462
سويت	2586	5059	616	647	1263	1847	2463
سوق الجين	617	1218	357	413	770	244	601
الكفرة	135	253	152	142	294	34	118
مضرة	3809	5531	374	585	939	2348	2722
زليتن	140	2112	315	392	707	657	972
القسن	402	1469	421	594	1015	869	1250
كروية	832	1882	600	618	1118	137	837
مطاطيس	3586	7264	10683	11237	21920	7415	3268
الجزيرة	2730	5543	240	293	633	268	2808
الزاوية	1677	3070	674	786	1339	859	1433
الغمامة القسن	1585	3218	503	553	1058	1130	1833
قرطاج	984	1632	1393	1584	2946	648	840
يلتان	903	1782	1070	1184	2254	211	559
عزيس	1412	2241	294	326	620	833	1158
سبيا	948	1785	1381	1362	2723	524	837
مطاطيس	557	1046	425	466	891	64	499
لويدان	502	939	378	290	666	69	437
مزلق	375	724	299	292	591	49	248
الجميلة	34866	58137	28111	30886	68137	49	1174

مصدر: مكتب تعداد ليبيا - ليبيا العامة للبيوت والتعداد الفردي حسب البلديات والتوج بين تعدادي 1995 و 1984 الفردي

توزيع المبالغ الائتمانية المخصصة للبنك للميزانية السنوية
 حسب فئات العمر ومكان الإقامة السنوية والجنس

جدول رقم (108)

رقم الحساب	الميزانية السنوية			مجموع المبالغ المخصصة للبنك للميزانية السنوية			مجموع المبالغ المخصصة للبنك للميزانية السنوية حسب فئات العمر ومكان الإقامة السنوية والجنس			ملاحظات			
	مبلغ	نسبة	عدد	مبلغ	نسبة	عدد	مبلغ	نسبة	عدد				
579	271		308	0		0	47	23	24	532	248	294	24 - 20
5203	2545		2668	0		0	411	203	208	4792	2342	2450	4 - 1
10926	5451		5475	0		0	1284	670	614	9642	4781	4851	9 - 5
17039	8231		8908	0		0	2691	1277	1414	14348	6954	7384	14 - 10
22286	10724		11572	0		0	4051	1877	2184	18235	8847	9388	19 - 15
26927	14113		12814	0		0	4949	2382	2667	21978	11731	10247	24 - 20
32487	17868		14521	0		0	5855	2766	3089	28532	16100	11532	29 - 25
33198	17016		16182	0		0	7656	3660	4098	25542	13456	12085	34 - 30
31265	14688		16587	0		0	9326	4055	5261	21539	10603	11356	39 - 35
26205	11646		13559	0		0	8106	3493	4613	17099	8153	8946	44 - 40
23263	10842		12621	0		0	5931	2552	3379	17332	8080	9242	49 - 45
19896	8168		11728	0		0	4918	1896	3022	14978	6272	8706	54 - 50
17628	7344		10284	0		0	4005	1574	2331	13623	6670	7953	59 - 55
13945	6726		8220	0		0	2991	1289	1722	10354	4466	5409	64 - 60
10687	4389		6298	0		0	2066	901	1185	6621	3488	5133	69 - 65
6486	2812		3674	0		0	1266	581	685	5220	2231	2889	74 - 70
7249	3384		3885	0		0	1171	553	618	6078	2841	3237	74 - 75
0	0		0	0		0	0	0	0	0	0	0	غير محددة
304279	145006		189274	0		0	66734	26742	36982	207545	116253	132382	المجموع

توزيع السكان الطبيعيين المقيمين من أجل رقم (10) سنوات لدى أوقاف و المكنون لهم
 قائمة سابقة حسب مكان الإقامة السابقة والحالة الاجتماعية والجنس

جدول رقم (109)

الرقم التسلسلي	السكان الطبيعيين المقيمين من أجل رقم (10) سنوات لدى أوقاف و المكنون لهم		السكان الطبيعيين المقيمين من أجل رقم (10) سنوات لدى أوقاف و المكنون لهم		السكان الطبيعيين المقيمين من أجل رقم (10) سنوات لدى أوقاف و المكنون لهم		السكان الطبيعيين المقيمين من أجل رقم (10) سنوات لدى أوقاف و المكنون لهم		السكان الطبيعيين المقيمين من أجل رقم (10) سنوات لدى أوقاف و المكنون لهم		الوصف
	الذكور	الإجمالي	الذكور	الإجمالي	الذكور	الإجمالي	الذكور	الإجمالي	الذكور	الإجمالي	
93 008	61 862	31 046	0	27 620	16 563	10 957	65 308	45 299	20 089	الذكور	
2 194	730	1 464	0	761	230	631	1 433	500	933	الذكور	
41 954	18 095	26 269	0	10 349	3 321	7 028	31 016	12 774	18 241	الذكور	
41 283	17 586	23 707	0	7 780	2 694	5 086	33 513	14 882	18 631	الذكور	
47 773	19 975	27 798	0	8 156	2 833	5 273	39 807	17 082	22 725	الذكور	
61 482	25 353	36 119	0	8 918	3 282	5 636	52 564	22 081	30 483	الذكور	
1 265	176	1 089	0	253	35	218	1 012	141	871	الذكور	
15 886	3 112	12 774	0	2 883	633	2 250	13 005	2 489	10 514	الذكور	
14	6	8	0	4	1	3	10	5	5	الذكور	
304 218	145 019	159 214	0	66 736	29 742	36 994	237 948	113 269	124 679	الذكور	

توزيع السكان الطبيعيين التقنيين بين أعمارهم (15 سنوات فما فوق) والذين لهم
إقامة سابقة حسب مكان الإقامة السابقة والاطلة الاجتماعية والزوج

جدول رقم (110)

المجموع الكلي	عدد السكان التقنيين الذين لهم إقامة سابقة				مليونين خارج الجمهورية				مليونين داخل الجمهورية				الاطلة الاجتماعية
	عدد	النسبة	عدد	النسبة	عدد	النسبة	عدد	النسبة	عدد	النسبة	عدد	النسبة	
104 333	46 143	59 190	0	0	18 701	7 473	11 228	85 632	37 870	47 962	لم يسبق له أو لها الزواج		
176 899	82 985	93 914	0	0	41 727	17 744	23 983	125 172	65 241	69 931	متزوجة أو متزوج بواسطة		
3 702	0	3 702	0	0	1 043	0	1 043	2 659	0	2 659	متزوج بلا زوجين		
280	0	280	0	0	79	0	79	201	0	201	متزوج بلا زوجين		
52	0	52	0	0	17	0	17	35	0	35	متزوج بلا زوجين		
4 113	3 233	880	0	0	1 549	1 194	365	2 664	2 039	625	مطلق أو متفككة		
14 900	13 644	1 256	0	0	3 618	3 331	287	11 292	10 313	969	اربع أو خمسة		
0	0	0	0	0	0	0	0	0	0	0	غير معين		
304 279	145 065	159 214	0	0	65 734	29 742	36 992	297 646	135 503	162 143	المجموع الكلي		

توزيع السكان المقيمين بالمستوطنات من أصلهم (15 سنوات فما فوق) والذين لهم
إقامة سابقة حسب مكان الإقامة السابقة وتوزيعات التوبة البشرية والتوجه

جدول رقم (111)

مجموع	المستوطنات القديمة			المستوطنات الجديدة			المستوطنات القديمة			المستوطنات الجديدة			مجموع	ملاحظات
	سكان	نسبة	نسبة	سكان	نسبة	نسبة	سكان	نسبة	نسبة	سكان	نسبة	نسبة		
111 543	18 675	94 968	0	0	27 211	2 916	24 295	84 330	13 659	70 671	يصل			
1 730	68	1 672	0	0	602	17	675	1 038	41	997	يبحث عن عمل وسبق له العمل			
6 637	831	5 806	0	0	1 875	100	1 775	4 762	731	4 031	يبحث عن عمل لأول مرة			
119 909	17 464	102 444	0	0	29 778	3 033	26 745	80 130	14 431	75 699	مطلبة للتعليم المتخصص			
26 254	11 719	14 535	0	0	4 089	1 851	2 438	22 165	10 068	12 097	مطلبة أو طالبية			
97 095	97 095	0	0	0	22 448	22 449	0	74 647	74 647	0	مطلبة أو حاصل للتعليم			
16 450	961	17 409	0	0	3 412	237	3 175	15 038	724	14 314	متقاعد أو متقاعدة			
1 991	0	1 991	0	0	612	0	612	1 379	0	1 379	غير قادر على العمل			
40 531	17 766	22 815	0	0	6 395	2 373	4 022	34 186	15 383	18 793	غير مأزور			
164 371	127 641	36 730	0	0	30 956	26 709	19 237	147 416	100 632	46 784	مطلبة غير متخصصين			
204 279	149 005	155 274	0	0	69 734	29 792	36 952	237 646	115 203	122 443	متخصصون			

القسم الرابع عشر

جداول إحصائية لبيانات متفرقة

توزيع السكان حسب المنطقة السكنية (الريفية والحضرية) (البيانات التقديرية) والجنس
وبموجب عمر السكان حسب المناطق والقسمة الإدارية (البيانات التقديرية) والجنس

سنة 2012 (1 - 1)

البلديات	السكان حسب المنطقة السكنية (الريفية والحضرية)		السكان حسب المنطقة السكنية (الريفية والحضرية) والجنس		السكان حسب المنطقة السكنية (الريفية والحضرية) والجنس		السكان حسب المنطقة السكنية (الريفية والحضرية) والجنس		السكان حسب المنطقة السكنية (الريفية والحضرية) والجنس		السكان حسب المنطقة السكنية (الريفية والحضرية) والجنس		السكان حسب المنطقة السكنية (الريفية والحضرية) والجنس
	ريفية	حضرية	رجال	نساء	رجال	نساء	رجال	نساء	رجال	نساء	رجال	نساء	
البلديات	0	0	6	6	1	1	0	0	0	0	9	1	8
البلديات الحضرية	1	0	23	23	0	0	2	0	2	0	19	0	19
البلديات الريفية	3	0	53	53	6	6	6	0	6	0	42	1	43
البلديات الحضرية	2	0	23	23	0	0	0	0	0	0	4	0	4
البلديات الريفية	0	0	1	1	6	0	3	0	6	0	0	0	0
البلديات الحضرية	0	0	1	1	0	0	1	1	0	0	1	0	1
البلديات الريفية	1	0	12	12	0	0	0	0	0	0	1	0	1
البلديات الحضرية	3	0	56	56	1	0	1	6	6	0	26	0	26
البلديات الريفية	3	1	33	33	0	0	0	0	0	0	8	0	8
البلديات الحضرية	9	1	140	140	3	137	17	2	15	10	66	2	64
البلديات الريفية	3	0	77	77	0	0	0	0	3	0	19	0	19
البلديات الحضرية	2	0	26	26	0	0	1	0	1	0	4	0	4
البلديات الريفية	3	0	62	62	2	60	3	0	3	1	7	0	7
البلديات الحضرية	30	1	513	513	5	508	29	2	27	24	146	4	144

توزيع السكان الكوميين المنتخبين اللذين أصغرهم (15 سنة فما فوق)
 ويمارسون مهنة ثانوية حسب المناطق والأقسام المدن (الهيئة الثانوية) والقرى

جدول رقم (112 - 2)

رقم المنطقة	البيانات العامة		البيانات الخاصة		البيانات الخاصة		البيانات الخاصة		البيانات الخاصة		إجمالي
	عدد	نسبة	عدد	نسبة	عدد	نسبة	عدد	نسبة	عدد	نسبة	
2090	54	2.026	0	0	16	1	16	2.058	62	1.996	المناطق
1726	13	1.713	0	0	29	0	29	1.652	13	1.638	المناطق الحضرية
905	12	893	0	0	62	1	51	743	10	733	مهن يدوية
1217	14	1.203	0	0	15	0	15	1.173	14	1.159	الزراعة
677	7	678	0	0	1	0	1	675	7	668	الخدمات
806	23	793	0	0	4	0	4	799	22	777	التجارة
1.819	11	1.808	0	0	7	0	7	1.798	11	1.787	سوق الحرف
9.682	20	9.662	0	0	92	0	92	9.398	20	9.378	مصرفية
7.956	24	7.932	0	0	31	0	31	7.891	23	7.858	التجارة
6.593	45	6.458	0	0	131	0	131	6.130	37	6.093	طيران
8.847	63	8.794	0	0	78	0	78	8.676	63	8.612	الزراعة
7.246	35	7.210	0	0	41	0	41	7.171	35	7.136	المهن الحرفية
7.305	289	7.016	0	0	42	2	40	7.187	285	6.902	الزراعة
86.675	620	56.053	0	0	539	4	535	26.240	602	64.798	المناطق الحضرية

توزيع السكان الطبيعي المتعلقين بالمجموع الذي أصدرهم (15 سنة لما قبل)
 ويلاحظ أن نسبة التوزيع حسب الحالة العائلية وأقسام المدن (المدينة الحضرية) والتي هي

جدول رقم (113 - 1)

رقم المنطقة	السكان المقيمين في المنطقة الحضرية		السكان المقيمين في المنطقة الريفية		السكان المقيمين في المنطقة الحضرية		السكان المقيمين في المنطقة الريفية		السكان المقيمين في المنطقة الحضرية		السكان المقيمين في المنطقة الريفية		إجمالي السكان		
	عدد السكان	نسبة السكان	عدد السكان	نسبة السكان	عدد السكان	نسبة السكان	عدد السكان	نسبة السكان	عدد السكان	نسبة السكان	عدد السكان	نسبة السكان			
9	1	8	249	2	247	16	2	14	12	1	11	131	3	120	مجلس بلدية الخليل
5	1	4	120	1	119	9	0	9	5	0	5	46	1	45	مجلس بلدية الخليل
0	0	0	10	0	10	1	0	1	1	0	1	2	0	2	مجلس بلدية الخليل
0	0	0	2	0	2	0	0	0	0	0	0	4	0	4	مجلس بلدية الخليل أو بلدية
0	0	0	6	0	6	0	0	0	0	0	0	0	0	0	مجلس بلدية الخليل
1	0	1	3	0	3	1	0	1	1	0	1	1	0	1	مجلس بلدية الخليل
0	0	0	8	0	8	0	0	0	3	0	3	3	0	3	مجلس بلدية الخليل
15	0	15	147	2	115	2	0	2	7	0	7	11	0	11	مجلس بلدية الخليل
0	0	0	0	0	0	0	0	0	0	0	0	0	0	0	مجلس بلدية الخليل
20	2	26	513	5	505	29	2	27	24	1	20	188	4	194	مجلس بلدية الخليل

توزيع السكان التيبين المقيمين الذين أعمارهم (15 سنة فما فوق)
 ويبرسون مدينة لغوية حسب الحالة المعيشية وأقسام السكان (المدينة الثانوية) والتوج

جدول رقم (113 - 2)

المدينة	المدينة الثانوية ()				المدينة الحضرية				المدينة الحضرية ()		
	عدد	النسبة	عدد	النسبة	عدد	النسبة	عدد	النسبة			
30 302	422	29 880	0	0	241	2	239	29 644	411	29 233	يعمل بالمشرف الإداري
16 504	59	16 445	0	0	117	1	116	16 202	55	16 147	يعمل بمشاهدة معلومة للمجتمع
690	2	688	0	0	7	0	7	686	2	687	يعمل بطريقة لغوية
192	0	192	0	0	2	0	2	184	0	184	يعمل بطريقة لغوية أو مطبوعة
432	3	429	0	0	8	0	8	418	3	415	يعمل لدى الغير
231	10	221	0	0	1	0	1	223	10	213	يعمل لدى أسرته
667	5	662	0	0	4	1	3	651	4	647	يعمل لتعليمه معه الأولاد
7 759	119	7 640	0	0	159	0	159	7 448	117	7 331	يعمل بمشرفة
1	0	1	0	0	0	0	0	1	0	1	غير متزوج
56 674	620	56 056	0	0	539	4	535	56 340	602	56 739	المجموع

توزيع الدخل السنوي للمواطنين المتقاعدين الذين أجبرهم (15 سنة لها فوق)
 ويتركبون عيلة تقوية حسب أقسام المدن (الترقية الرئيسية والدرجة التقوية) والرتب

جدول رقم (114) - 1

الرتب	التقسيم الجغرافي (الدرجة التقوية)												المجموع	ملاحظات		
	الدرجة التقوية	الدرجة التقوية	الدرجة التقوية	الدرجة التقوية	الدرجة التقوية	الدرجة التقوية	الدرجة التقوية	الدرجة التقوية	الدرجة التقوية	الدرجة التقوية	الدرجة التقوية	الدرجة التقوية				
4	0	4	134	2	132	9	0	0	0	10	1	9	140	3	137	المستحقون بالدرجة التقوية والرتبة والرتب التي يتبعونها تحت رتبهم
0	0	0	1	0	1	1	0	0	1	2	0	2	5	0	5	أبناء المتقاعدين والذين ألقوا بغيرهم والذين ألقوا بالمتقاعدين المتقاعدين
4	1	3	90	0	90	13	2	11	6	0	0	6	31	1	30	منطلق الدرجة والوظائف المتقاعدين والرتبة والرتب التي يتبعونها
2	0	2	16	0	16	0	0	0	1	1	0	1	2	0	2	متقاعدين بالرتب والرتب
5	1	4	90	1	89	2	0	2	1	1	0	1	4	0	4	أبناء المتقاعدين المتقاعدين والمتقاعدين والمتقاعدين والرتب التي يتبعونها
10	0	10	102	2	100	2	0	2	8	0	0	8	9	0	9	متقاعدين بالرتب والرتبة التقوية والرتب التي يتبعونها والرتب
5	0	5	81	0	81	2	0	2	1	1	0	1	7	0	7	المتقاعدين بالرتب والرتب التي يتبعونها والرتب التي يتبعونها والرتب التي يتبعونها
0	0	0	0	0	0	0	0	0	0	0	0	0	0	0	0	متقاعدين بالرتب والرتب التي يتبعونها والرتب التي يتبعونها والرتب التي يتبعونها
36	2	29	613	5	608	38	2	27	25	1	1	28	106	4	104	المجموع

توزيع السكان المقيمين المقيمين الذين أصغرهم (15 سنة فما فوق)
 ويترجمون مهارة تقنية حسب أقسام المدن (المهنة الرئيسية والمهنة الثانوية) والجنس

عدد رقم (2-114)

المهنة	الجنس										المهنة		
	الذكور	الإناث	المجموع	الذكور	الإناث	المجموع	الذكور	الإناث	المجموع	الذكور			
المهنة الرئيسية	12 008	96	11 913	0	0	0	112	1	111	11 009	88	11 514	المهنة الرئيسية
المهنة الثانوية	323	0	323	0	0	0	3	0	3	311	0	311	المهنة الرئيسية
المهنة الرئيسية	7 880	28	7 852	0	0	0	74	1	73	7 682	23	7 639	المهنة الرئيسية
المهنة الثانوية	2 773	0	2 773	0	0	0	9	0	9	2 744	0	2 744	المهنة الرئيسية
المهنة الرئيسية	15 719	341	15 378	0	0	0	89	1	87	15 529	338	15 191	المهنة الرئيسية
المهنة الثانوية	2 894	136	2 758	0	0	0	140	0	140	2 623	134	2 489	المهنة الرئيسية
المهنة الرئيسية	15 079	20	15 059	0	0	0	113	1	112	14 870	19	14 851	المهنة الرئيسية
المهنة الثانوية	2	0	2	0	0	0	0	0	0	2	0	2	المهنة الرئيسية
المهنة الرئيسية	66 878	820	66 058	0	0	0	539	4	535	65 340	602	64 738	المهنة الرئيسية

توزيع مسكنات الجاهلية على حسب أوقات حجم السكان ونوع التجمع السكاني التابعة مع بيان عدد الأسر والسكان المقيمين فيها (البيوتان وقرى التيسين) والوحي

جدول رقم (115 - 1)

مجموع	السكان في البيوتان			السكان في قرى التيسين			السكان في الوحي			مجموع	عدد السكان	نوع التجمع السكاني	عدد السكان
	عدد	نسبة	نسبة	عدد	نسبة	نسبة	عدد	نسبة	نسبة				
1 861	896	965	287	144	143	1 574	752	822	300	3	مختلج		
21 636	10 262	14 376	1 164	185	979	20 474	10 077	10 397	3 287	38	ريفي	أقل من 1000 فرد	
23 499	11 158	12 341	1 451	329	1 122	22 048	10 828	11 219	3 507	39	مختلج		
27 058	12 794	14 264	3 403	1 137	2 266	23 855	11 687	11 988	4 534	15	مختلج		
123 238	59 310	63 929	7 714	1 968	5 748	115 525	57 344	58 181	18 120	82	ريفي	1999 - 1000	
150 297	72 104	78 193	11 117	3 101	8 014	139 180	69 001	70 179	22 654	98	مختلج		
67 631	32 348	35 285	6 806	2 003	4 806	61 022	30 343	30 680	10 917	27	مختلج		
191 947	91 136	100 811	13 680	2 854	10 822	178 257	88 278	89 969	28 356	76	ريفي	2999 - 2000	
258 678	123 482	138 096	20 288	4 881	15 427	239 290	118 621	120 669	37 273	103	مختلج		
102 066	48 348	53 707	9 486	2 578	6 910	92 669	45 772	46 757	15 913	29	مختلج		
204 257	96 823	105 434	13 484	2 612	8 872	188 773	93 211	95 562	29 067	57	ريفي	3999 - 3000	
303 312	144 171	158 141	21 979	5 189	16 782	281 342	138 983	142 359	44 970	98	مختلج		
100 888	51 337	85 282	8 852	2 451	6 400	98 837	48 885	49 682	15 901	24	مختلج		
148 742	70 714	78 028	8 307	2 277	6 030	138 435	68 437	69 998	21 784	33	ريفي	4999 - 4000	
253 331	122 081	131 280	18 359	4 729	11 630	238 972	117 322	119 650	37 735	57	مختلج		
270 366	128 530	141 436	22 702	6 637	15 985	247 664	122 093	125 571	39 629	49	مختلج		
0	0	0	0	0	0	0	0	0	0	0	ريفي	5999 - 5000	
270 366	128 530	141 436	22 702	6 637	16 986	247 664	122 093	125 571	39 629	49	مختلج		

توزيع محلات الجاهزية السكنية حسب فئات حجم السكان ونوع التجميع السكني للمدينة مع بيان عدد الأسر والسكان المقيمين فيها (الأسرة ونقص الإسكان) والرقم

رقم الجدول (115 - 2)

رقم التجميع السكني	نوع التجميع السكني			نوع التجميع السكني			عدد الأسر	عدد السكان	نوع التجميع السكني	عدد السكان	نوع التجميع السكني	عدد السكان
	عدد	مساحة	عدد السكان	عدد	مساحة	عدد السكان						
281 485	136 180	145 305	16 730	5 359	11 381	254 756	130 811	133 944	40 912	43	مختلر	6998 - 6000
0	0	0	0	0	0	0	0	0	0	0	مختلر	
281 485	136 180	145 305	16 730	5 359	11 381	254 756	130 811	133 944	40 912	43	مختلر	6998 - 6000
157 984	75 125	82 939	18 557	6 222	12 335	139 427	68 903	70 524	24 349	21	مختلر	7999 - 7000
0	0	0	0	0	0	0	0	0	0	0	مختلر	
157 984	75 125	82 939	18 557	6 222	12 335	139 427	68 903	70 524	24 349	21	مختلر	7999 - 7000
212 289	102 452	109 797	12 510	3 720	8 890	199 679	98 772	100 907	31 432	25	مختلر	8999 - 8000
0	0	0	0	0	0	0	0	0	0	0	مختلر	
212 289	102 452	109 797	12 510	3 720	8 890	199 679	98 772	100 907	31 432	25	مختلر	8999 - 8000
215 887	101 469	114 448	24 025	6 943	17 082	131 832	64 456	67 366	34 140	23	مختلر	9999 - 9000
0	0	0	0	0	0	0	0	0	0	0	مختلر	
215 887	101 469	114 448	24 025	6 943	17 082	131 832	64 456	67 366	34 140	23	مختلر	9999 - 9000
2 671 067	1 280 207	1 390 860	243 517	91 348	152 166	2 427 550	1 188 859	1 238 691	404 707	123	مختلر	10000
0	0	0	0	0	0	0	0	0	0	0	مختلر	
2 671 067	1 280 207	1 390 860	243 517	91 348	152 166	2 427 550	1 188 859	1 238 691	404 707	123	مختلر	10000
4 114 222	1 510 064	2 144 178	365 977	128 151	237 226	3 246 205	1 841 313	1 906 972	652 784	393	مختلر	
624 823	327 245	357 578	43 346	9 699	23 351	641 474	317 547	324 121	96 574	284	مختلر	
4 739 045	2 267 309	2 501 756	419 324	137 850	260 577	4 387 679	2 158 860	2 231 093	749 358	667	مختلر	

توزيع المواليد أحياء خلال العام السابق للتعداد للنساء اللاتي اعمارهن (15 سنة فما فوق)
حسب فئات عمر الأم والنوع مع بيان نسبة النوع عند الولادة
جدول رقم (116)

نسبة النوع	عدد المواليد أحياء			فئة عمر الأم عند الولادة
	المجموع	الذكور	الإناث	
98.48	1 441	716	726	19 - 15
105.01	15 662	7 971	7 591	24 - 20
106.67	28 550	14 736	13 814	29 - 25
106.88	25 484	13 166	12 318	34 - 30
103.26	15 171	7 707	7 464	39 - 35
108.78	6 088	3 172	2 916	44 - 40
99.56	1 358	683	686	49 - 45
108.20	254	132	122	50 فأكثر
0.00	0	0	0	غير معين
105.80	93 919	46 262	45 637	المجموع

توزيع التكاليف على مراكز التكاليف الرئيسية التابعة لمركز التكاليف الفرعية

بالتاريخ (1 - 117)

رقم المركز	مركز التكاليف الفرعية		مركز التكاليف الرئيسية		مركز التكاليف الفرعية		مركز التكاليف الرئيسية		مركز التكاليف الفرعية		مركز التكاليف الرئيسية		مجموع
	حساب	مبلغ	حساب	مبلغ	حساب	مبلغ	حساب	مبلغ	حساب	مبلغ	حساب	مبلغ	
18	6	12	20	28	11	17	15	614	210	304			1
11	2	9	31	19	6	13	16	78	35	43			1
16	6	9	32	25	7	18	17	51	20	31			2
13	4	9	33	23	3	20	18	42	19	24			3
17	10	7	34	35	11	25	19	31	13	16			4
74	28	66	14 - 31	131	38	92	19 - 15	202	58	115			4 - 1
19	6	13	35	21	9	12	20	20	10	10			5
10	8	7	36	27	3	24	21	16	7	9			6
14	6	8	37	16	4	12	22	18	7	12			7
15	5	10	38	25	9	17	23	23	19	13			8
18	8	10	39	15	5	11	24	15	9	6			9
11	31	40	39 - 35	160	20	75	24 - 20	91	43	60			9 - 5
14	6	6	40	27	8	19	25	25	5	15			10
14	3	11	41	26	6	20	26	17	7	10			11
21	8	13	42	22	7	15	27	20	9	11			12
20	5	15	43	12	2	10	28	14	3	11			13
19	8	11	44	13	5	8	29	18	6	12			14
85	30	50	44 - 40	100	28	72	29 - 25	89	30	25			14 - 10

توزيع التكاليف خلال الترميم السابق للتعاقد حسب أحد العنصر والوقت

جدول رقم (2 - 117)

رقم التكاليف	عدد ساعات العمل		عدد العمال	عدد ساعات العمل		عدد العمال	عدد ساعات العمل	عدد ساعات العمل		عدد العمال	عدد ساعات العمل	عدد العمال
	الوقت	الوقت		الوقت	الوقت			الوقت	الوقت			
89	23	32	70	23	7	16	38	53	19	24	49	
69	27	42	71	34	10	24	59	24	14	13	46	
29	5	24	72	157	48	106	59-65	21	8	13	47	
28	10	18	73	50	19	31	60	14	3	11	48	
26	6	20	74	39	11	28	61	18	8	10	49	
207	71	136	74 - 78	29	10	19	62	82	24	48	49-65	
76	26	36	75	32	6	24	63	41	11	20	50	
63	21	32	76	36	12	24	64	27	9	18	51	
22	3	19	77	168	60	108	64-66	32	8	24	52	
28	8	16	78	74	24	50	65	25	9	16	53	
25	8	17	79	64	21	33	66	27	9	18	54	
207	66	136	79 - 83	36	11	24	67	126	38	82	54-60	
440	165	275	80	38	13	25	68	52	14	38	55	
0	0	0	81	26	6	19	69	13	12	21	56	
2-134	1-126	2-098	82	216	75	151	69-85	26	8	17	57	

توزيع الأسر اللبية البلدية حسب المناطق ونوع السكن
الذي تقيم فيه الأسرة ونوع التجمع السكاني (حضر - ريف)

جدول رقم (118)

المحافظة	المناطق الحضرية		المناطق الريفية		المجموع		نوع التجمع السكاني		نوع السكن		نوع التجمع السكاني								
	عدد الأسر	نسبة الأسر	عدد الأسر	نسبة الأسر	عدد الأسر	نسبة الأسر	حضر	ريف	حضر	ريف									
البيروت	18 238	4 336	13 990	275	110	166	350	93	257	11 024	7 313	2 167	92	2 065	4 430	300	4 100	البيروت	
الجنين	47 689	10 682	37 107	649	226	421	4 280	2 272	1 078	26 475	18 997	8 699	76	8 624	7 616	529	7 087	الجنين الاكبر	
سبل بنقري	86 224	5 755	80 469	1 036	53	973	2 046	435	1 611	30 661	3 676	27 015	34 348	67	34 281	18 103	1 514	16 589	سبل بنقري
الرفيدية	26 139	4 881	21 258	286	74	214	1 624	442	1 082	11 696	3 087	8 509	2 181	306	1 676	10 550	973	9 577	الرفيدية
الزبدانية	9 330	1 897	4 433	74	16	59	596	206	394	3 002	1 272	1 730	695	23	672	2 061	383	1 678	الزبدانية
الطيرة	5 017	128	4 889	64	1	63	103	1	102	2 862	101	2 461	363	6	347	1 946	19	1 926	الطيرة
سوق القطين	9 704	4 689	5 024	101	52	49	112	78	34	6 390	4 128	4 262	473	196	277	628	226	402	سوق القطين
مصرية	67 666	5 372	62 214	1 061	66	995	786	74	706	64 609	4 904	49 705	5 069	206	6 663	5 267	122	6 145	مصرية
الطراش	31 965	9 089	22 906	663	132	467	1 467	386	1 089	27 936	7 288	20 648	1 428	173	1 266	661	99	462	الطراش
الطراش	163 027	4 604	178 423	2 364	136	2 246	2 167	141	2 026	100 396	3 689	105 407	38 268	213	38 076	38 792	126	38 666	الطراش
الطراش	70 161	9 308	60 853	1 873	426	1 548	1 376	288	1 088	67 891	7 791	50 100	4 549	660	3 699	4 370	264	4 116	الطراش
لحيط طراش	44 249	18 108	26 141	1 964	741	1 243	1 186	636	38 697	16 363	22 334	1 366	211	1 164	1 016	243	776	لحيط طراش	
الزنان	38 672	11 190	27 382	1 677	478	1 099	4 067	2 997	2 060	26 116	8 143	17 973	4 421	119	4 302	2 391	443	1 948	الزنان
البيروت	624 919	86 621	546 998	12 049	2 610	9 639	20 047	6 963	13 084	468 376	71 931	386 444	804 726	2 236	102 469	86 722	5 268	84 461	البيروت

التوزيع العددي والشمسي للأرض اللبية الجنوبية حسب المناطق
وعدد المحطات بالشمس التي تقدم فيه الأرض

جدول رقم (119)

المساحة ج	عدد محطات الشمس التي تقدم لها الأرض										عدد المحطات			
	1	2	3	4	5	6	7	8	9	10				
100.00	18 236	2.62	477	0.58	106	3.10	565	14.96	2 728	73.58	13 419	5.16	941	المناطق
100.00	47 889	4.84	2 306	0.39	186	1.72	620	16.79	8 007	68.76	32 789	7.61	3 502	المناطق المتكثفة
100.00	86 224	2.18	1 882	0.77	688	3.59	3 094	12.41	10 701	73.32	63 219	7.72	6 660	سواحل أنتقري
100.00	26 138	2.67	672	0.47	122	2.38	622	10.29	2 881	77.49	28 307	6.60	1 725	الوسطى
100.00	6 330	6.90	380	0.36	23	1.69	107	11.67	739	66.38	4 200	13.92	881	الشمالية
100.00	5 077	2.21	111	0.70	35	4.01	281	27.99	1 399	59.56	2 988	5.64	263	جنوبية
100.00	9 794	1.74	569	0.31	20	2.08	292	13.86	1 345	76.29	7 403	6.82	665	سواحل اللبية
100.00	67 696	2.16	1 481	0.21	144	0.66	680	10.05	6 795	79.67	53 777	7.14	4 829	مستوية
100.00	31 985	3.10	991	0.16	50	0.53	171	6.53	2 090	80.67	26 770	9.11	2 913	شمالية
100.00	183 677	2.25	4 122	0.55	999	2.75	6 039	10.26	18 842	74.64	136 429	9.61	17 696	الشمالية
100.00	79 181	4.00	2 804	0.21	160	0.95	666	7.61	5 337	78.30	54 936	8.94	6 269	جنوبية
100.00	44 246	6.81	2 673	0.16	61	0.86	381	6.11	2 262	77.40	34 269	10.87	4 723	المناطق المنخفضة
100.00	38 672	4.74	1 626	0.19	75	0.93	360	6.92	2 671	68.68	26 844	17.61	6 794	المنخفضة
100.00	634 949	3.11	19 778	0.62	2 638	2.02	12 908	40.38	68 607	76.62	476 376	9.10	57 761	المجموع

التوزيع العددي والتقسيم الأخرى التيبية المقيمة حسب المناطق
وإسوية صد المسكن الذي يقدم فيه الأجرة بالعملة

جدول رقم (120)

المجموعة	عدد مسكن		قيمة المسكن		عدد مسكن		قيمة المسكن		اسم المنطقة	
	عدد	م.د	عدد	م.د	عدد	م.د	عدد	م.د		
100.00	18.236	1.51	276	18.62	3.396	10.628	1.847	69.19	12.618	البيضان
100.00	47.689	1.37	555	15.34	7.316	3.65	1.742	79.63	37.976	البيضان الاضطر
100.00	86.224	1.20	1.037	1.08	1.623	1.91	1.848	95.00	81.916	سكن بلقاي
100.00	26.139	1.19	288	9.67	2.602	9.01	2.356	80.32	20.984	الوسيط
100.00	6.330	1.17	74	6.40	4.05	4.79	3.03	87.65	5.548	الوامت
100.00	6.017	1.28	64	6.80	2.91	1.95	98	90.97	4.564	الطريا
100.00	9.704	1.04	101	3.24	3.14	0.82	90	94.50	9.209	سوق الجين
100.00	67.686	1.56	1.065	5.31	3.687	19.02	6.772	83.10	56.162	مغربية
100.00	31.985	1.63	585	33.66	19.829	12.42	3.973	51.89	16.598	الغرد
100.00	163.027	1.30	2.385	1.75	3.188	19.99	35.593	76.96	140.651	طرابلس
100.00	70.161	2.82	1.962	7.50	5.261	27.74	19.465	61.93	43.463	قرية
100.00	44.249	4.49	1.664	12.37	5.472	4.19	1.853	78.96	34.940	لابل تونس
100.00	38.672	4.09	1.677	4.01	1.547	0.91	352	90.99	35.066	قران
100.00	634.915	1.90	12.972	7.26	45.741	12.16	77.181	28.74	489.926	مجموع

التوزيع الفلدي والتسليم لأكثر اللبنة المتبقية حسب المتطلبات
ووسيلة الإجراء بالتمسك الذي يتقدم عليه المستر

جدول رقم (121)

رقم	الوصف	نسبة الإجراء بالتمسك الذي يتقدم عليه المستر		نسبة الإجراء بالتمسك الذي يتقدم عليه المستر		نسبة الإجراء بالتمسك الذي يتقدم عليه المستر		نسبة الإجراء بالتمسك الذي يتقدم عليه المستر		النسبة المئوية	النسبة المئوية
		عدد	%	عدد	%	عدد	%	عدد	%		
100.00	18 238	1.51	275	1.38	361	0.43	79	96.08	17 521		الطابق
100.00	47 689	1.37	606	2.65	1 360	0.66	264	95.23	45 413		الطابق الاضطر
100.00	86 224	1.20	1 037	0.53	456	0.52	449	97.75	84 280		سجل باندري
100.00	28 139	1.10	286	3.36	877	1.03	270	94.61	24 704		الربط
100.00	6 330	1.17	74	4.61	292	0.58	37	93.83	5 927		قرارات
100.00	5 017	1.29	64	0.14	7	0.34	17	98.26	4 829		المطابق
100.00	9 704	1.04	101	0.71	69	0.43	42	97.82	8 492		سجلات الفحص
100.00	67 806	1.58	1 065	0.40	266	0.62	416	97.41	65 837		مستوردة
100.00	31 986	1.83	606	2.26	723	1.04	334	94.87	30 343		مستوردة
100.00	183 027	1.30	2 386	0.28	467	1.00	1 830	97.46	178 367		مطابق
100.00	70 161	2.82	1 882	0.61	430	1.28	882	95.31	68 867		الزريبة
100.00	44 249	4.46	1 984	1.69	760	0.94	415	92.88	41 100		النقل الفحصي
100.00	38 672	4.09	1 677	1.48	670	0.61	198	93.93	36 229		قران
101.00	824 919	1.90	12 672	5.04	6 822	0.62	5 226	98.23	810 999		المستوردة

التوزيع العددي والنسبي للأسر الليلية المقيمة حسب المناطق
ووسيلة الصرف الصحي بالسكن الذي تقدم فيه الأسرة

جدول رقم (122)

المحافظة	وسيلة الصرف الصحي بالسكن الذي تقدم فيه الأسرة		وسيلة الصرف الصحي بالأسرة		الأسرة المقيمة في المنطقة		إجمالي		
	عدد	%	عدد	%	عدد	%			
البيوتات	13 236	1,51	276	7,51	1 370	39,10	7 131	51,86	9 460
البيوت الأضيق	47 689	1,37	655	9,31	4 438	21,43	10 219	67,89	32 377
سكن بنغازي	93 224	1,20	1 037	1,09	938	29,00	25 004	69,71	59 245
الوسطى	26 139	1,10	288	3,84	1 005	33,62	8 788	61,43	16 058
القرى	5 330	1,17	74	8,85	560	63,19	4 000	26,79	1 695
لاجر	5 017	1,28	64	0,56	28	92,53	3 137	35,64	1 788
سواحل ليبيا	9 704	1,04	101	1,07	104	75,73	7 349	22,16	2 150
مصرقة	67 696	1,58	1 065	1,12	759	69,69	47 099	27,51	18 863
الشرق	31 985	1,83	585	5,18	1 657	83,30	26 644	9,59	3 099
طرابلس	183 027	1,30	2 385	1,25	2 280	33,73	61 741	63,72	116 621
لاويبة	79 161	2,82	1 982	2,66	1 446	79,14	55 626	15,97	11 207
جبل النور	44 249	4,48	1 984	3,26	1 443	76,78	33 974	15,48	6 848
فران	38 572	4,09	1 577	3,97	1 530	42,85	16 529	45,09	18 536
المجموع	634 919	1,90	12 072	2,17	17 568	48,37	307 141	46,95	299 145

التوزيع الحادي والشمسي للأسس الترابية المخرقة حسب المناطق
ووسيلة الطبع في المسكن الذي تقدم فيه الأسرة

جدول رقم (123)

الاسم	وسيلة الطبع في المسكن الترابي في الأسرة		الشمس		المياه		المساحة م ²	عدد م ²	اسم المنطقة	
	عدد	م ²	عدد	م ²	عدد	م ²				
المسكن	18 296	1,51	275	0,61	97,23	17 730	0,85	119		
فصل الأخضر	47 689	1,37	655	1,91	95,78	45 877	0,94	448		
سكني بقلية	86 224	1,20	1 037	0,48	97,74	84 274	0,88	503		
الوسطى	26 139	1,10	288	1,69	94,37	24 568	2,83	740		
المرصع	6 330	1,17	74	3,62	94,34	5 972	0,87	85		
الطيرة	5 017	1,28	64	0,24	97,91	4 972	0,58	29		
سوق الصين	9 704	1,04	101	0,61	97,22	9 434	1,13	110		
مسرحة	67 506	1,58	1 065	0,27	97,34	65 787	0,81	549		
البلدية	31 985	1,83	585	1,56	95,54	20 657	0,67	215		
طرابلس	193 027	1,30	2 385	0,28	97,06	177 652	1,35	2 409		
قرابية	70 161	2,62	1 962	0,61	95,61	67 080	0,96	671		
فصل البرقي	44 249	4,48	1 984	1,01	93,50	41 551	0,61	268		
الران	38 572	4,09	1 577	1,19	91,52	36 072	1,21	465		
المجموع	634 919	1,90	12 072	0,74	4 770	96 371	611 456	1,06	6 641	